

Ayuntamiento de Huesca



MEMORIA

EJERCICIO

2024

INDICE DE CONTENIDOS

- 1 - ORGANIZACIÓN Y ACTIVIDAD**
- 2 - GESTIÓN INDIRECTA DE SERVICIOS PÚBLICOS, CONVENIOS Y OTRAS FORMAS DE COLABORACIÓN**
- 3 - BASES DE PRESENTACIÓN DE LAS CUENTAS**
- 4 - NORMAS DE RECONOCIMIENTO Y VALORACIÓN**
- 5 - INMOVILIZADO MATERIAL**
- 6 - PATRIMONIO PÚBLICO DEL SUELO**
- 7 - INVERSIONES INMOBILIARIAS**
- 8 - INMOVILIZADO INTANGIBLE**
- 9 - ARRENDAMIENTOS FINANCIEROS Y OTRAS OPERACIONES DE NATURALEZA SIMILAR**
- 10 - ACTIVOS FINANCIEROS**
- 11 - PASIVOS FINANCIEROS**
- 12 - COBERTURAS CONTABLES**
- 13 - ACTIVOS CONSTRUIDOS O ADQUIRIDOS PARA OTRAS ENTIDADES Y OTRAS EXISTENCIAS**
- 14 - MONEDA EXTRANJERA**
- 15- TRANSFERENCIAS, SUBVENCIONES Y OTROS INGRESOS Y GASTOS**
- 16 - PROVISIONES Y CONTINGENCIAS**
- 17 - INFORMACIÓN SOBRE MEDIO AMBIENTE**
- 18 - ACTIVOS EN ESTADO DE VENTA**
- 19 - PRESENTACIÓN POR ACTIVIDADES DE LA CUENTA DEL RESULTADO ECONÓMICO PATRIMONIAL**
- 20 - OPERACIONES POR ADMINISTRACIÓN DE RECURSOS POR CUENTA DE OTROS ENTES PÚBLICOS**
- 21 - OPERACIONES NO PRESUPUESTARIAS DE TESORERÍA**
- 22 - CONTRATACIÓN ADMINISTRATIVA. PROCEDIMIENTOS DE ADJUDICACIÓN**
- 23 - VALORES RECIBIDOS EN DEPÓSITO**
- 24 - INFORMACIÓN PRESUPUESTARIA**
- 25 - INDICADORES FINANCIEROS, PATRIMONIALES Y PRESUPUESTARIOS**
- 26 - INFORMACIÓN SOBRE EL COSTE DE LAS ACTIVIDADES**
- 27 - INDICADORES DE GESTIÓN**
- 28 - HECHOS POSTERIORES AL CIERRE**
- 29 - ASPECTOS DERIVADOS DE LA TRANSICIÓN A LAS NUEVAS NORMAS CONTABLES**
- 30 - ESTADO DE CONCILIACIÓN BANCARIA**
- 31 - BALANCE DE COMPROBACIÓN**

1.1- DATOS SOCIOECONÓMICOS

▪ EVOLUCIÓN DE LA POBLACIÓN

Huesca es la capital de la Comarca de la Hoya de Huesca y la capital de la provincia. Es asimismo la segunda ciudad en número de habitantes de Aragón, después de Zaragoza.

Según los datos extraídos del Instituto Aragonés de Estadística, a fecha 1 de enero de 2024 la población del municipio oscense se situó en 55.217 habitantes, lo que supone un incremento anual del 1,32%.

De las personas censadas en el municipio, a 1 de enero de 2024, 26.534 eran hombres y 28.683 mujeres, lo que representa un 48,05% y un 51.95% respectivamente.

La pirámide de población por tramos de edad es la siguiente:

▪ ESTRUCTURA ECONÓMICA

La ciudad de Huesca mantiene la tendencia de especialización en el sector terciario, si se atiende al número de actividades empresariales por ramas de actividad. Esta situación viene observándose ya desde hace varios años, consolidándose, como capital de provincia y, por tanto, ciudad prestadora de servicios.

▪ EVOLUCIÓN DEL EMPLEO

Afiliados a la Seguridad Social

En relación con el número de afiliados a la Seguridad Social en el municipio de Huesca en diciembre de 2024, alcanzó un total de 32.701 personas, lo que representa un ligero incremento respecto al año anterior (+237 afiliados en comparación con diciembre de 2023). Este crecimiento continúa la tendencia positiva observada desde el año 2021.

Sin embargo, en esta última cifra de 2024 se observa un cambio llamativo en la distribución por sexo. Mientras que en años anteriores el número de mujeres afiliadas superaba al de hombres, en 2024 se revierte esta tendencia:

- Hombres afiliados: 17.934
- Mujeres afiliadas: 14.767

Esto representa un cambio significativo respecto a 2023, cuando el 54,83% de los afiliados eran mujeres. En 2024, los hombres representan el 54,84% del total, mientras que las mujeres constituyen el 45,16%, tal y como demuestra la siguiente tabla:

Afiliados a la SS	Total	Hombres	Mujeres
Diciembre 2020	30.621	14.217	16.404
Diciembre 2021	31.495	14.453	17.042
Diciembre 2022	31.864	14.585	17.279
Diciembre 2023	32.464	14.666	17.798
Diciembre 2024	32.701	17.934	14.767

Fuente: IAEST

Además, del total de afiliados en diciembre de 2024, 29.080 estaban de alta en el régimen general y 3.621 estaban de alta en el régimen especial de autónomos.

Número de contratos de trabajo

En cuanto al número de contratos realizados se observan los siguientes datos:

Contratos	Total	Hombres	Mujeres
Año 2020	16.046	7.560	8.486
Año 2021	19.691	9.420	10.271
Año 2022	19.751	9.423	10.328
Año 2023	16.031	7.525	8.506
Año 2024	17.466	8.231	9.235

Fuente: IAEST

El número de contratos firmados en el año 2024 ha aumentado en relación con los celebrados en el año anterior. De los 17.466 contratos que se celebraron, 6.250 fueron de carácter indefinido y 11.216 fueron de carácter temporal.

▪ NIVEL DE DESEMPLEO

Paro total registrado

Si se compara la cifra de desempleados en la ciudad de Huesca en el mes de diciembre de los últimos años, se obtienen los siguientes resultados:
(Fuente: IAEST)

Paro registrado, por sexo

Si analizamos el desempleo registrado por sexo, en los últimos cinco años, se observa que el desempleo femenino siempre ha sido superior al masculino.

En la siguiente tabla se puede apreciar la evolución del desempleo por sexo en los últimos cinco años en los meses de diciembre:

Mes/Año	Dic-20	Dic-21	Dic-22	Dic-23	Dic-24
Hombres	1.435	953	1.003	928	868
Mujeres	1.884	1.261	1.365	1.209	1.197
TOTAL	3.319	2.214	2.367	2.137	2.065

Fuente: IAEST

Paro registrado por grupos de edad:

Por grupos de edad, se observa que, entre diciembre de 2023 y diciembre de 2024, el desempleo ha descendido en la mayoría de los grupos de edad, destacando las caídas más pronunciadas en los tramos de 25-29 años (-17,41%) y <20 años (-17,17%). Sin embargo, se observa un incremento significativo del paro en los grupos de 55-59 años (+13,30%) y mayores de 59 años (+2,46%), lo que apunta a una mayor dificultad de inserción laboral entre los perfiles de mayor edad.

1.2- NORMA DE CREACIÓN DE LA ENTIDAD

El Ayuntamiento de Huesca, como Ayuntamientos democrático llegó con la celebración de las primeras elecciones municipales el 3 de abril de 1979. El 3 de abril de 1979, tras el refrendo mayoritario del pueblo español a la Constitución de 1978, se celebraron las primeras elecciones municipales que constituyeron un paso adelante en la consolidación de la democracia, la libertad y los derechos de los ciudadanos. Tras más de cuarenta años de dictadura, los españoles pudieron volver a ejercer su derecho al voto y elegir a sus representantes más cercanos, así como ser elegidos para constituir los primeros gobiernos municipales democráticos. En 1979, se celebraron dos procesos electorales; las segundas elecciones generales y primeras bajo el amparo de nuestra actual constitución y las elecciones locales. Tras las elecciones, el 19 de abril de 1979 se produjo la toma de posesión de los primeros miembros electos de los ayuntamientos democráticos, cuya composición reflejó en buena medida la de las elecciones generales.

1.3- ACTIVIDAD PRINCIPAL DE LA ENTIDAD

Tal y como señalan los artículos 25 y 26 de la Ley 7/1985, de 2 de abril, Reguladora de las Bases del Régimen Local, este Ayuntamiento basa su actividad en el cumplimiento de las competencias que en estos artículos se regula, así pues:

Art. 25

“1. El Municipio, para la gestión de sus intereses y en el ámbito de sus competencias, puede promover toda clase de actividades y prestar cuantos servicios públicos contribuyan a satisfacer las necesidades y aspiraciones de la comunidad vecinal.

2. El Municipio ejercerá, en todo caso, competencias, en los términos de la legislación del Estado y de las Comunidades Autónomas, en las siguientes materias:

- a. Seguridad en lugares públicos.*
- b. Ordenación del tráfico de vehículos y personas en las vías urbanas.*
- c. Protección civil, prevención y extinción de incendios.*
- d. Ordenación, gestión, ejecución y disciplina urbanística; promoción y gestión de viviendas; parques y jardines, pavimentación de vías públicas urbanas y conservación de caminos y vías rurales.*
- e. Patrimonio histórico-artístico.*
- f. Protección del medio ambiente.*
- g. Abastos, mataderos, ferias, mercados y defensa de usuarios y consumidores.*
- h. Protección de la salubridad pública.*
- i. Participación en la gestión de la atención primaria de la salud.*
- j. Cementerios y servicios funerarios.*
- k. Prestación de los servicios sociales y de promoción y reinserción social.*
- l. Suministro de agua y alumbrado público; servicios de limpieza viaria, de recogida y tratamiento de residuos, alcantarillado y tratamiento de aguas residuales.*
- m. Actividades o instalaciones culturales y deportivas; ocupación del tiempo libre; turismo.*

n. Participar en la programación de la enseñanza y cooperar con la Administración educativa en la creación, construcción y sostenimiento de los centros docentes públicos, intervenir en sus órganos de gestión y participar en la vigilancia del cumplimiento de la escolaridad obligatoria”.

Art.26

“1. Los Municipios por sí o asociados deberán prestar, en todo caso, los servicios siguientes: En todos los Municipios: alumbrado público, cementerio, recogida de residuos, limpieza viaria, abastecimiento domiciliario de agua potable, alcantarillado, acceso a los núcleos de población, pavimentación de las vías públicas y control de alimentos y bebidas.

... parque público, biblioteca pública y tratamiento de residuos.

...protección civil, prestación de servicios sociales, prevención y extinción de incendios e instalaciones deportivas de uso público”.

1.4- FUENTES DE INGRESOS

CAPITULO	DERECHOS RECONOCIDOS NETOS	PORCENTAJE
CAP.I.-IMPUESTOS DIRECTOS	22.599.553,99	35,37%
CAP.II.-IMPUESTOS INDIRECTOS	2.668.846,20	4,18%
CAP.III.-TASAS Y OTROS INGRESOS	11.335.616,01	17,74%
CAP. IV.-TRANSFERENCIAS CORRIENTES	20.619.357,02	32,27%
CAP. V.- INGRESOS PATRIMONIALES	552.367,02	0,86%
CAP.VI.-ENAJENACION INVERSIONES REALES	1.300,14	0,00%
CAP. VII.-TRANSFERENCIAS DE CAPITAL	5.490.537,23	8,59%
CAP. VIII.-ACTIVOS FINANCIEROS	42.424,21	0,07%
CAP. IX.- PASIVOS FINANCIEROS	585.649,00	0,92%
TOTAL	63.895.650,82	100,00%

1.5- CONSIDERACIÓN FISCAL DE LA ENTIDAD

Con respecto a consideraciones fiscales a tener en cuenta que afectan a la gestión de la entidad, Se repercute Impuesto sobre el Valor Añadido por los siguientes servicios:

- Abastecimiento agua potable
- Gestión Plaza de Toros
- Servicio Parking Municipal
- Edición y venta de libros

No es de aplicación la regla de prorrata.

La entidad no es sujeto pasivo del Impuesto sobre sociedades

1.6- ESTRUCTURA ORGANIZATIVA BÁSICA

1.6.A) ESTRUCTURA ORGANIZATIVA A NIVEL POLITICO

PARTIDO POPULAR

Nombre / Cargo	Fecha posesión	Observaciones
ORDUNA PONS, LORENA (ALCALDESA)	17/06/2023	
OLIVAN BELLOSTA, RICARDO (PRIMER TENIENTE DE ALCALDE)	17/06/2023	
ESCARTIN LASIERRA, MARTA (CONCEJALA DELEGADA AREA ACCION SOCIAL, FAMILIA Y COOPERACIÓN AL DESARROLLO)	17/06/2024	
MUR BESCOS, NURIA (CONCEJALA DELEGADA DEL AREA TURISMO, FIESTAS, COMERCIO Y HOSTELERIA)	17/06/2023	
RODRIGUEZ MARTINEZ, IVAN (CONCEJAL DELEGADO DEL AREA DE URBANISMO, VIVIENDA, PATRIMONIO, MOVILIDAD, SERVICIO ADMINISTRACIÓN ELECTRÓNICA Y NUEVAS TECNOLOGÍAS)	17/06/2023	
ALLUE OLIVAN, GEMMA (CONCEJALA DELEGADA DEL AREA DE SEGURIDAD CIUDADANA)	17/06/2023	
OLIVAN VAL, SUSANA (CONCEJALA DELEGADA DE LOS SERVICIOS DE PARTICIPACION CIUDADANA, BARRIOS E IGUALDAD)	17/06/2023	
CARRANZA LOPEZ, LEOPOLDO (TERCER TENIENTE DE ALCALDE Y PRESIDENTE PATRONATOMUNICIPAL DE DEPORTES)	17/06/2023	
MORENO GARCIA, TERESA (CONCEJALA DELEGADA DEL AREA DE CULTURA, EDUCACIÓN Y RELACIONES INSTITUCIONALES)	17/06/2023	
VEINTEMILLA MARTINEZ, JOSE MIGUEL (CONCEJAL DELEGADO DEL AREA DE PERSONAL, MEDIO AMBIENTE, SERVICIOS GENERALES, ADMINISTRACIÓN ELECTRÓNICA Y NUEVAS TECNOLOGÍAS)	17/06/2023	
ALMUDEVAR ZAMORA, BELEN (CONCEJALA DELEGADA DEL AREA ECONOMIA, ATRACCION DE INVERSIONES, INNOVACIÓN Y FONDOS EUROPEOS)	17/06/2023	
LATRE OTAL, SONIA (CONCEJALA DELEGADA DEL SERVICIO DE EDUCACIÓN, JUVENTUD E INFANCIA)	17/06/2023	

PARTIDO SOCIALISTA OBRERO ESPAÑOL

Nombre / Cargo	Fecha posesión	Observaciones
SALAZAR ALTEMIR, SILVIA (CONCEJALA)	17/06/2023	
SARASA BORAU, FERNANDO (CONCEJAL)	17/06/2024	
ROMANCE PLOU, JOSE MARIA (CONCEJAL)	17/06/2023	
GERBAS ARAGÜES, ROSA (CONCEJALA)	17/06/2023	
LASAOSA SUSIN, RAMON (CONCEJAL)	17/06/2023	
HERNANDEZ FUMANAL, BELEN (CONCEJALA)	17/06/2023	
CACHO SANJUAN, ROBERTO (CONCEJAL)	17/06/2023	
LORIENTE BOLAÑOS, ANA (CONCEJALA)	17/06/2023	
GARCIA SUAREZ, FERNANDO (CONCEJAL)	17/06/2023	
BAILAC VIDAL, CONCEPCION (CONCEJALA)	17/06/2023	

VOX

Nombre / Cargo	Fecha posesión	Observaciones
RUBIO MARTINEZ, JOSE LUIS (CONCEJAL)	17/06/2023	
MAGAN FONCILLAS, SUSANA (CONCEJALA)	17/06/2023	

NO ADSCRITO A PARTIDO POLITICO

Nombre / Cargo	Fecha posesión	Observaciones
LABORDA MUR, ANTONIO (CONCEJAL)	17/06/2023	

1.6- ESTRUCTURA ORGANIZATIVA BÁSICA

De acuerdo con la normativa vigente contenida en el artículo 20 de la Ley 7/1985, de 2 de abril, de Bases de Régimen Local, el Ayuntamiento cuenta con los siguientes órganos:

- La Alcaldesa-Presidenta, nombrada para el cargo en sesión extraordinaria de constitución del Ayuntamiento Pleno celebrada en fecha 17 de junio de 2023.
- El Pleno, compuesto por la Alcaldesa y veintitrés Concejales, constituido, tras las elecciones de mayo de 2023, en fecha 17 de junio de 2023.
- La Junta de Gobierno, formada por la Alcaldesa y siete Concejales, en virtud de la Resolución de Alcaldía n.º 2.708 de fecha 30 de junio de 2023, por la que se nombraron los miembros que integran la junta de Gobierno Local, así como la Delegación de atribuciones de Alcaldía al citado órgano, siendo:
 - a) Aprobación de las facturas que correspondan al desarrollo normal del presupuesto general municipal, siempre que no sean de carácter fijo en su cuantía ni periódico en su vencimiento, como consecuencia de un contrato.
 - b) Los contratos de obras, de suministro, de servicios, los contratos de concesión de obras y los contratos de concesión de servicios cuando su valor estimado supere los 800.000 euros y hasta el límite de la competencia de la Alcaldesa.
 - c) La aprobación de proyectos de obras y de servicios cuando sea competente para su contratación o concesión y estén previstos en el presupuesto, siempre que excedan de 800.000 euros.
 - d) Los contratos privados, la adjudicación de concesiones sobre los bienes municipales, la adquisición de bienes inmuebles y derechos sujeta a la legislación patrimonial y la enajenación del patrimonio municipal cuando el presupuesto base de licitación exceda de 300.000 euros y hasta el límite de la competencia de la Alcaldesa.

Por Decreto de la Alcaldía 2811/2023 de 7 de julio se crearon las áreas de actuación municipal delegando su coordinación:

Área de Presidencia, Hacienda, Participación Ciudadana e Igualdad: D. Ricardo Oliván Bellostá.

Área de Urbanismo, Vivienda y Movilidad: D. Iván Rodríguez Martínez.

Área de Servicios Generales, Medio Ambiente, Personal, Organización, Administración Electrónica y Nuevas Tecnologías: D. José Miguel Veintemilla Martínez.

Área de Seguridad Ciudadana: D^a Gemma Allué Oliván.

Área de Economía, Atracción de Inversiones, Fondos Europeos e Innovación: D^a Belén Almudévar Zamora.

Área de Cultura, Educación, Patrimonio Cultural y Relaciones Institucionales: D^a Teresa Moreno García.

Área de Turismo, Fiestas, Comercio y Hostelería: D^a Nuria Mur Bescós.

Acción Social, Familia y Cooperación al Desarrollo: D^a Marta Escartín Lasierra.

Por el mismo Decreto señalar que a los concejales coordinadores de las áreas indicados y a los concejales responsables de los servicios mencionados no se les confiere la atribución de resolver mediante actos administrativos que afecten a terceros en algunas materias como la contratación menor o los expedientes sancionadores.

1.6.B) ESTRUCTURA ORGANIZATIVA A NIVEL ADMINISTRATIVO

Nombre / Cargo	Fecha posesión
CHAPIN BLANCO, JOSE MARIA (EL SECRETARIO)	01/01/2013
ORDUNA PONS, LORENA (LA ALCALDESA)	17/06/2023
MILLAN BARRIO, RAUL (EL INTERVENTOR)	01/01/2021
ABADIAS CALVO, GISELA (LA TESORERA)	01/01/2006

1.7- PLANTILLA MEDIA DE EMPLEADOS

EMPLEADOS PÚBLICOS		Nº MEDIO DE EMPLEADOS DURANTE EL EJERCICIO	Nº DE EMPLEADOS A 31/12
Total personal	Personal Funcionario	267,44	260,00
	Personal Laboral	187,13	199,00
	Personal Eventual	5,13	6,00
Totales		459,70	465,00

1.8- IDENTIFICACIÓN DE LA ENTIDAD O ENTIDADES PROPIETARIAS

El grupo municipal está formado por el Ayuntamiento, el Organismo Autónomo Patronato Municipal de Deportes y la sociedad mercantil íntegramente municipal Palacio de Congresos Huesca S.A.U.

ENTIDAD	ACTIVIDAD
PATRONATO MUNICIPAL DE DEPORTES	Gestión y mantenimiento de las instalaciones deportivas, de su personal y actividades deportivas
PALACIO DE CONGRESOS DE HUESCA S.A.	Organización de convenciones y ferias de muestras

Además existe participación en otras entidades:

Fundación Beulas	El Centro de Arte y Naturaleza Fundación Beulas (CDAN) es un espacio museístico situado en Huesca, dedicado al arte contemporáneo en Aragón. Está dedicado a las relaciones entre arte contemporáneo, naturaleza y paisaje, además de la difusión y estudio de la colección de obras de arte donadas por el pintor José Beulas.
Consorcio de la Agrupación N° 1	El Consorcio Agrupación N° 1 Huesca es una entidad administrativa de régimen local, formada por las Comarcas del Alto Gállego, de la Jacetania y de la Hoya de Huesca, y el Ayuntamiento de Huesca. se constituye para gestionar los residuos urbanos dentro de su ámbito territorial, y para ello el Consorcio Agrupación N° 1 Huesca crea a Gestión de Residuos Huesca S.A.U. (GRHUSA), empresa pública cuyo capital social pertenece íntegramente a este Consorcio

2- GESTION INDIRECTA DE SERVICIOS PUBLICOS, CONVENIOS Y OTRAS FORMAS DE COLABORACION

En relación con los servicios públicos gestionados de forma indirecta, los convenios y otras formas de colaboración, cuando tengan un importe significativo, la entidad informará, junto con los datos identificativos de la entidad con la que se efectúe la gestión, el convenio o la colaboración, sobre:

- Gestión del servicio de transporte colectivo urbano de viajeros en Huesca. Empresa: AVANZA MOVILIDAD INTEGRAL S.L.U. CIF: B79072823. Formalizado el 17 de mayo de 2013 por un periodo de quince años y un precio del primer año de 298.903,12 €.
- Instalación de soportes de información, marquesinas para paradas de autobús y demás elementos urbanos de interés y uso público. Empresa: URBAN EXCLUSIVAS S.L. Formalizado el 28 de junio de 2013 por un plazo de diez años con un precio de 11.725,26 €IVA incluido.
- Estacionamiento regulado en la ciudad de Huesca, servicio de retirada de vehículos, depósito municipal de vehículos y asistencia al cobro de multas del ORA. Empresa: DORNIER S.A. Formalizado el 16 de julio de 2013 para un plazo de quince años. Incluye un canon de 1.500.000,00 € y un precio anual de 711.202,94 € IVA incluido.

3 - BASES DE PRESENTACION DE LAS CUENTAS

3.1) Marco legal

La legislación que regula la actividad económico-financiera, presupuestaria y contable del Ayuntamiento en el ejercicio 2019 se contiene fundamentalmente en las siguientes disposiciones:

- Orden HAP/1781/2013, de 20 de septiembre, por la que se aprueba la Instrucción del Modelo Normal de Contabilidad Local, siendo el año 2015 el primero de su aplicación.
- Real Decreto Legislativo 2/2004, de 5 de marzo por el que se aprueba el Texto Refundido de la Ley Reguladora de las Haciendas Locales.
- Real Decreto 500/1990, de 20 de abril, por el que se desarrolla el Capítulo Primero del Título Sexto del Real Decreto Legislativo 2/2004, de 5 de marzo por el que se aprueba el Texto Refundido de la Ley Reguladora de las Haciendas Locales
- Orden EHA/3565/2008, de 3 de diciembre, por la que se aprueba la Estructura de los Presupuestos de las Entidades Locales, modificada por la Orden HAP/419/2014, de 14 de marzo.
- Real Decreto 861/1986, de 25 de abril, por el que se establece el Régimen de las retribuciones de los funcionarios de Administración Local.
- Reglamento de Bienes de las Entidades Locales, aprobado por Real Decreto 1372/1986, de 13 de junio.
- Ley 7/1999, de 9 de abril, de Administración Local de Aragón.
- Ley 9/2017 de 8 de noviembre, de Contratos del Sector Público

3.2) Principios contables

Se han aplicado los principios contables que se enumeran en el Plan General de Contabilidad Pública adaptado a la Administración Local, y en concreto:

- Principio de entidad contable, al referirse a 'Ayuntamiento de Huesca', con personalidad jurídica y presupuesto propio, que debe formar y rendir cuentas.
- Principio de gestión continuada, ya que las operaciones realizadas no han ido encaminadas a determinar el valor liquidatorio del patrimonio.
- Principio de uniformidad, no se han alterado ninguno de los criterios utilizados con anterioridad.
- Principio de importancia relativa: No ha sido necesario utilizar criterios alternativos a los principios contables por lo que ni en términos generales o relativos ha de hacerse mención de operación alguna en que no se hayan aplicado tales principios contables.
- Principio de registro, al haberse registrado los hechos contables por orden cronológico, sin vacíos, saltos o lagunas en la información.
- Principio de prudencia, al haberse contabilizado los gastos tanto los efectivamente realizados como aquellos de los que se ha tenido constancia de su existencia. Por el contrario los ingresos sólo se han contabilizado los efectivamente realizados en la fecha de cierre del ejercicio.
- Principio de devengo. Los gastos e ingresos han sido imputados en función de la corriente real de bienes y servicios y no en el momento que se ha producido la corriente monetaria o financiera de aquéllos.
- Principio de imputación de la transacción. Al haberse imputado las obligaciones de los gastos en general al presupuesto del ejercicio en que se han realizado, de acuerdo con lo que este principio exige.
- Principio del precio de adquisición. Todos los bienes, derechos y obligaciones figuran por su precio de adquisición o coste de producción.
- Principio de correlación de ingresos y gastos. Al haberse puesto de manifiesto la relación entre los gastos realizados y los ingresos necesarios para su financiación.
- Principio de no compensación. No han sido compensadas las partidas de activo y pasivo del balance, ni los gastos e ingresos que integran la cuenta del resultado económico patrimonial, ni aquellos que integran el Estado de liquidación del Presupuesto.
- Principio de desafectación. Cuando algún ingreso presupuestario ha quedado afectado a determinados gastos presupuestarios, se ha hecho constar tal circunstancia permitiéndose su seguimiento.

4- NORMAS DE RECONOCIMIENTO Y VALORACION

Se indicarán los criterios contables aplicados en relación con las siguientes partidas:

1. Inmovilizado material; indicando los criterios sobre amortización, correcciones valorativas por deterioro y reversión de las mismas, capitalización de gastos financieros, costes de ampliación, modernización y mejoras, costes de gran reparación o inspección general, costes de desmantelamiento del activo y restauración de su emplazamiento, y los criterios sobre la determinación del coste de los trabajos efectuados por la entidad para su inmovilizado material. Se indicará el modelo de valoración posterior utilizado para cada clase de inmovilizado, bien sea el del coste o el de revalorización.
2. Patrimonio público del suelo; especificando para los terrenos, construcciones y demás bienes y derechos integrantes de este patrimonio los criterios señalados en el apartado 1 anterior.
3. Inversiones inmobiliarias; señalando el criterio para calificar los terrenos y construcciones como inversiones inmobiliarias, especificando para éstas los criterios señalados en el apartado 1 anterior.
4. Inmovilizado intangible; indicando los criterios utilizados de capitalización o activación, amortización y correcciones valorativas por deterioro. Justificación de las circunstancias que han llevado a calificar como indefinida la vida útil de un inmovilizado intangible. Se indicará el criterio de valoración posterior utilizado para cada clase de inmovilizado, bien sea el del coste o el de revalorización.
5. Arrendamientos; indicando los criterios de contabilización de los contratos de arrendamiento financiero y otras operaciones de naturaleza similar.
6. Permutas; indicando el criterio seguido y la justificación de su aplicación, en particular, las circunstancias que han llevado a considerar a una permuta como de activos no similares desde un punto de vista funcional o vida útil.
7. Activos y pasivos financieros; indicando:
 - a) Criterios empleados para la calificación y valoración de las diferentes categorías de activos financieros y pasivos financieros, así como para el reconocimiento de cambios de valor razonable.
 - b) Para los activos financieros:
 - La naturaleza de los clasificados inicialmente como a valor razonable con cambios en la cuenta del resultado económico patrimonial, así como los criterios aplicados en dicha clasificación y una explicación de cómo la entidad ha cumplido los requerimientos señalados en la norma de registro y valoración relativa a activos financieros.
 - Los criterios aplicados para determinar la existencia de evidencia objetiva de deterioro, así como de registro de la corrección de valor y su reversión y la baja definitiva de activos financieros deteriorados. En particular, se destacarán los criterios utilizados para calcular las correcciones valorativas de los deudores por operaciones de gestión y otras cuentas a cobrar. Asimismo, se indicarán los criterios contables aplicados a los activos financieros cuyas condiciones hayan sido renegociadas y que, de otro modo, estarían vencidos o deteriorados.
 - c) Criterios empleados para el registro de la baja de activos financieros y pasivos financieros.
 - d) Contratos de garantías financieras; indicando el criterio seguido tanto en la valoración inicial como posterior, así como, en su caso, para la dotación de provisiones por garantías clasificadas como dudosas.
 - e) Inversiones en entidades del grupo, multigrupo y asociadas; se informará sobre el criterio aplicado para registrar las correcciones valorativas por deterioro.
 - f) Los criterios empleados en la determinación de los ingresos o gastos procedentes de las distintas categorías de instrumentos financieros: intereses, primas o descuentos, dividendos, etc.
8. Coberturas contables; indicando los criterios de valoración del instrumento de cobertura y de la partida cubierta, distinguiendo entre coberturas de activos o pasivos reconocidos, compromisos en firme y transacciones previstas, así como los criterios de valoración aplicados para el registro de la interrupción de la cobertura.

9. Existencias; indicando los criterios de valoración y, en particular, los seguidos sobre correcciones valorativas.

10. Activos construidos o adquiridos para otras entidades; indicando los criterios de reconocimiento de los ingresos y gastos derivados del contrato o acuerdo de construcción o adquisición, y en su caso, el método utilizado para determinar el grado de avance o realización y se informará en el caso de que no se hubiese podido aplicar dicho método.

11. Transacciones en moneda extranjera; indicando los criterios de valoración de saldos en moneda distinta del euro, y el procedimiento empleado para calcular el tipo de cambio en euros de elementos patrimoniales que, en la actualidad o en su origen, hubiesen sido expresados en moneda distinta del euro.

12. Ingresos y gastos; indicando los criterios generales aplicados.

13. Provisiones y contingencias; indicando el criterio de valoración así como, en su caso, el tratamiento de las compensaciones a recibir de un tercero. En particular, en relación con las provisiones, deberá realizarse una descripción de los métodos de estimación y cálculo de cada uno de los riesgos.

14. Transferencias y subvenciones; indicando el criterio empleado para su clasificación y, en su caso, su imputación a resultados.

15. Actividades conjuntas; indicando los criterios seguidos por la entidad para integrar en sus cuentas anuales los saldos correspondientes a la actividad conjunta en que participe.

16. Activos en estado de venta: se indicarán los criterios seguidos para calificar y valorar dichos activos.

Opcionalmente, esta información podrá incluirse en aquellas notas de la Memoria que correspondan a los elementos patrimoniales afectados.

5. INMOVILIZADO MATERIAL

5.1. MODELO DEL COSTE

PARTIDA BALANCE	SALDO INICIAL	ENTRADAS	AUMENTOS POR TRASPASOS DE OTRAS PARTIDAS	SALIDAS	DISMINUCIONES POR TRASPASOS A OTRAS PARTIDAS	CORRECCIONES VALORATIVAS NETAS POR DETERIORO DEL EJERCICIO	AMORTIZACIÓN DEL EJERCICIO	SALDO FINAL
1. Terrenos	90.836.796,48	0,00	128.776,01	4.840,00	1.300,14	0,00	0,00	90.959.432,35
2. Construcciones	92.692.501,34	0,00	1.809.211,65	0,00	0,00	0,00	0,00	94.501.712,99
3. Infraestructuras	215.774.052,65	0,00	584.979,22	0,00	0,00	0,00	0,00	216.359.031,87
4. Bienes del patrimonio histórico	1.149.032,96	0,00	0,00	0,00	0,00	0,00	0,00	1.149.032,96
5. Otro inmovilizado material	27.110.399,96	0,00	1.293.406,01	350,90	0,00	0,00	0,00	28.403.455,07
6. Inmovilizado material en curso y anticipos	90.754.743,51	0,00	0,00	0,00	0,00	0,00	0,00	90.754.743,51
TOTAL	518.317.526,90	0,00	3.816.372,89	5.190,90	1.300,14	0,00	0,00	522.127.408,75

6. PATRIMONIO PÚBLICO DEL SUELO

6.1. MODELO DEL COSTE

PARTIDA BALANCE	SALDO INICIAL	ENTRADAS	AUMENTOS POR TRASPASOS DE OTRAS PARTIDAS	SALIDAS	DISMINUCIONES POR TRASPASOS A OTRAS PARTIDAS	CORRECCIONES VALORATIVAS NETAS POR DETERIORO DEL EJERCICIO	AMORTIZACIÓN DEL EJERCICIO	SALDO FINAL
1. Terrenos	80.776.047,15	0,00	0,00	0,00	0,00	0,00	0,00	80.776.047,15
2. Construcciones	0,00	0,00	0,00	0,00	0,00	0,00	0,00	0,00
3. En construcción y anticipos	0,00	0,00	0,00	0,00	0,00	0,00	0,00	0,00
4. Otro patrimonio público del suelo	0,00	0,00	0,00	0,00	0,00	0,00	0,00	0,00
TOTAL	80.776.047,15	0,00	0,00	0,00	0,00	0,00	0,00	80.776.047,15

7. INVERSIONES INMOBILIARIAS

7.1. MODELO DEL COSTE

PARTIDA BALANCE	SALDO INICIAL	ENTRADAS	AUMENTOS POR TRASPASOS DE OTRAS PARTIDAS	SALIDAS	DISMINUCIONES POR TRASPASOS A OTRAS PARTIDAS	CORRECCIONES VALORATIVAS NETAS POR DETERIORO DEL EJERCICIO	AMORTIZACIÓN DEL EJERCICIO	SALDO FINAL
1. Terrenos	8.010.145,29	0,00	0,00	0,00	0,00	0,00	0,00	8.010.145,29
2. Construcciones	99.296.648,19	0,00	0,00	0,00	0,00	0,00	0,00	99.296.648,19
3. Inversiones inmobiliarias en curso y anticipos	0,00	0,00	0,00	0,00	0,00	0,00	0,00	0,00
TOTAL	107.306.793,48	0,00	0,00	0,00	0,00	0,00	0,00	107.306.793,48

8. INMOVILIZADO INTANGIBLE

8.1. MODELO DEL COSTE

PARTIDA BALANCE	SALDO INICIAL	ENTRADAS	AUMENTOS POR TRASPASOS DE OTRAS PARTIDAS	SALIDAS	DISMINUCIONES POR TRASPASOS A OTRAS PARTIDAS	CORRECCIONES VALORATIVAS NETAS POR DETERIORO DEL EJERCICIO	AMORTIZACIÓN DEL EJERCICIO	SALDO FINAL
1. Inversión en investigación y desarrollo	0,00	0,00	0,00	0,00	0,00	0,00	0,00	0,00
2. Propiedad industrial e intelectual	4.305,37	0,00	0,00	0,00	0,00	0,00	0,00	4.305,37
3. Aplicaciones informáticas	0,00	0,00	0,00	0,00	0,00	0,00	0,00	0,00
4. Inversiones sobre activos utilizados en régimen de arrendamiento o cedidos	3.642.243,00	0,00	0,00	0,00	0,00	0,00	0,00	3.642.243,00
5. Otro inmovilizado intangible	2.305,10	0,00	0,00	0,00	0,00	0,00	0,00	2.305,10
TOTAL	3.648.853,47	0,00	0,00	0,00	0,00	0,00	0,00	3.648.853,47

10. ACTIVOS FINANCIEROS

10.1. INFORMACIÓN RELACIONADA CON EL BALANCE

A) ESTADO RESUMEN DE LA CONCILIACIÓN

CATEGORÍAS	ACTIVOS FINANCIEROS A LARGO PLAZO						ACTIVOS FINANCIEROS A CORTO PLAZO						TOTAL	
	INVERSIONES EN EL PATRIMONIO		VALORES REPRESENTATIVOS DE DEUDA		OTRAS INVERSIONES		INVERSIONES EN EL PATRIMONIO		VALORES REPRESENTATIVOS DE DEUDA		OTRAS INVERSIONES			
	2024	2023	2024	2023	2024	2023	2024	2023	2024	2023	2024	2023	2024	2023
CRÉDITOS Y PARTIDAS A COBRAR	0,00	0,00	0,00	0,00	0,00	0,00	0,00	0,00	0,00	0,00	0,00	0,00	0,00	0,00
INVERSIONES MANTENIDAS HASTA EL VENCIMIENTO	0,00	0,00	0,00	0,00	0,00	0,00	0,00	0,00	0,00	0,00	0,00	0,00	0,00	0,00
ACTIVOS FINANCIEROS A VALOR RAZONABLE CON CAMBIO EN RESULTADOS	0,00	0,00	0,00	0,00	0,00	0,00	0,00	0,00	0,00	0,00	0,00	0,00	0,00	0,00
INVERSIONES EN ENTIDADES DE GRUPO, MULTIGRUPO Y ASOCIADAS	60.110,00	60.110,00	0,00	0,00	0,00	0,00	0,00	0,00	0,00	0,00	0,00	0,00	60.110,00	60.110,00
ACTIVOS FINANCIEROS DISPONIBLES PARA LA VENTA	0,00	0,00	0,00	0,00	0,00	0,00	0,00	0,00	0,00	0,00	0,00	0,00	0,00	0,00
TOTAL	60.110,00	60.110,00	0,00	0,00	0,00	0,00	0,00	0,00	0,00	0,00	0,00	0,00	60.110,00	60.110,00

10. ACTIVOS FINANCIEROS

10.1. INFORMACIÓN RELACIONADA CON EL BALANCE

D) CORRECCIONES POR DETERIORO DEL VALOR

CLASES DE ACTIVOS FINANCIEROS	SALDO INICIAL	DISMINUCIONES DE VALOR POR DETERIORO CREDITICIO DEL EJERCICIO	REVERSIÓN DEL DETERIORO CREDITICIO EN EL EJERCICIO	SALDO FINAL
Activos financieros a Largo Plazo				
Inversiones en patrimonio	445.660,17	0,00	0,00	445.660,17
Valores representativos de deuda	0,00	0,00	0,00	0,00
Otras inversiones	82.623,52	0,00	33.323,46	115.946,98
Activos financieros a Corto Plazo				
Inversiones en patrimonio	0,00	0,00	0,00	0,00
Valores representativos de deuda	0,00	0,00	0,00	0,00
Otras inversiones	4.820,00	0,00	0,00	4.820,00

10. ACTIVOS FINANCIEROS

10.3. INFORMACIÓN SOBRE LOS RIESGOS DE TIPO DE CAMBIO Y TIPO DE INTERÉS

B) RIESGO DE TIPO DE INTERÉS

CLASES DE ACTIVOS FINANCIEROS	A TIPO DE INTERÉS FIJO	A TIPO DE INTERÉS VARIABLE	TOTAL
Valores representativos de la deuda	0,00	0,00	0,00
Otros activos financieros	0,00	0,00	0,00
Total importe	0,00	0,00	0,00

11. PASIVOS FINANCIEROS

11.1. SITUACIÓN Y MOVIMIENTOS DE LAS DEUDAS

C) RESUMEN POR CATEGORÍAS

CATEGORÍAS	LARGO PLAZO						CORTO PLAZO						TOTAL	
	OBLIGACIONES Y OTROS VALORES NEGOCIABLES		DEUDAS CON ENTIDADES DE CRÉDITO		OTRAS DEUDAS		OBLIGACIONES Y OTROS VALORES NEGOCIABLES		DEUDAS CON ENTIDADES DE CRÉDITO		OTRAS DEUDAS			
	2024	2023	2024	2023	2024	2023	2024	2023	2024	2023	2024	2023	2024	2023
DEUDAS A COSTE AMORTIZADO	0,00	0,00	0,00	0,00	0,00	0,00	0,00	0,00	0,00	0,00	0,00	0,00	0,00	0,00
DEUDAS A VALOR RAZONABLE	0,00	0,00	0,00	0,00	0,00	0,00	0,00	0,00	0,00	0,00	0,00	0,00	0,00	0,00
TOTAL	0,00	0,00	0,00	0,00	0,00	0,00	0,00	0,00	0,00	0,00	0,00	0,00	0,00	0,00

11. PASIVOS FINANCIEROS

11.3. INFORMACIÓN SOBRE LOS RIESGOS DE TIPO DE CAMBIO Y DE TIPO DE INTERÉS

B) RIESGO DE TIPO DE INTERÉS

CLASES DE ACTIVOS FINANCIEROS	A TIPO DE INTERÉS FIJO	A TIPO DE INTERÉS VARIABLE	TOTAL
OBLIGACIONES Y OTROS VALORES NEGOCIABLES	0,00	0,00	0,00
DEUDAS CON ENTIDADES DE CRÉDITO	0,00	0,00	0,00
OTRAS DEUDAS	0,00	0,00	0,00
TOTAL IMPORTE	0,00	0,00	0,00

15. TRANSFERENCIAS, SUBVENCIONES Y OTROS INGRESOS Y GASTOS

15.1 TRANSFERENCIAS Y SUBVENCIONES RECIBIDAS

CARACTERÍSTICAS	IMPORTE RECIBIDO		IMPORTE REINTEGRABLE	IMPORTE NO REINTEGRABLE	CANTIDAD IMPUTADA A RESULTADOS	
	EJERCICIO 2024	EJERCICIOS ANTERIORES			EJERCICIO 2024	EJERCICIOS ANTERIORES
Fondo Complementario de Financiación	14.724.675,44	0,00	0,00	0,00	14.724.675,44	0,00
Compensación por beneficios fiscales	141.417,68	0,00	0,00	0,00	141.417,68	0,00
Subvención al Transporte Colectivo Urbano	62.555,15	0,00	0,00	0,00	62.555,15	0,00
Transferencia Estado apoyo mujeres violencia de genero	26.120,89	0,00	0,00	0,00	26.120,89	0,00
INAEM. Feria de Teatro	23.850,00	0,00	0,00	0,00	23.850,00	0,00
Fondo Aragonés de Financiación Municipal	1.400.000,00	250.000,00	0,00	0,00	1.400.000,00	250.000,00
D.G.A. Drogodependencias	57.030,00	0,00	0,00	0,00	57.030,00	0,00
D.G.A. Transferencias corrientes. Erradicación chabolismo	40.000,00	0,00	0,00	0,00	40.000,00	0,00
D.G.A. Servicio ayuda a domicilio	962.006,00	298.761,50	0,00	0,00	962.006,00	298.761,50
D.G.A. Violencia de Género	17.050,00	0,00	0,00	0,00	17.050,00	0,00
D.G.A. Educación Infantil Primer Grado	93.500,00	0,00	0,00	0,00	93.500,00	0,00
D.G.A. Programas de Cualificación Profesional Inicial (PCPI)	66.956,23	0,00	0,00	0,00	66.956,23	0,00
D.G.A. Protección Civil	44.000,00	0,00	0,00	0,00	44.000,00	0,00
D.G.A. Red Aragonesa Espacios Escénicos	17.190,32	19.054,00	0,00	0,00	17.190,32	19.054,00
D.G.A. Vivienda	56.319,72	0,00	0,00	0,00	56.319,72	0,00
D.G.A. Feria de Teatro	90.000,00	0,00	0,00	0,00	90.000,00	0,00
D.G.A. Medio Ambiente	12.774,17	0,00	0,00	0,00	12.774,17	0,00
D.G.A. Plan de Formación Continua	23.034,12	0,00	0,00	0,00	23.034,12	0,00
I.A.S.S. Programas específicos de servicios sociales	423.386,19	0,00	0,00	0,00	423.386,19	0,00
I.N.A.E.M. Programa experiencial "Parque Miguel Servet" Fase II	7.759,55	0,00	0,00	0,00	7.759,55	0,00
I.N.A.E.M. Programa experiencial "Huesca. Impulsa tu empresa"	11.252,31	0,00	0,00	0,00	11.252,31	0,00
I.N.A.E.M. Programa experiencial "Crea tHu Empresa"	120.085,83	0,00	0,00	0,00	120.085,83	0,00
I.N.A.E.M. Programa experiencial "Parque Miguel Servet" Fase III	240.864,39	0,00	0,00	0,00	240.864,39	0,00
I.A.MUJER "CONVENIO PUNTOS VIOLETAS"	5.000,00	0,00	0,00	0,00	5.000,00	0,00
D.P.H. Red Aragonesa Espacios Escénicos	13.710,90	13.341,23	0,00	0,00	13.710,90	13.341,23
D.P.H. Festival Cultural	20.000,00	20.000,00	0,00	0,00	20.000,00	20.000,00
D.P.H. Feria de Teatro	45.350,82	25.000,00	0,00	0,00	45.350,82	25.000,00
D.P.H. Actividades de educación ambiental.	5.807,98	0,00	0,00	0,00	5.807,98	0,00
D.P.H. Sie Huesca	10.000,00	0,00	0,00	0,00	10.000,00	0,00
D.P.H. Programación musical	6.270,00	3.608,82	0,00	0,00	6.270,00	3.608,82
D.P.H. SPEIS	700.000,00	0,00	0,00	0,00	700.000,00	0,00
Comarca de la Hoya. Juventud	18.000,00	18.000,00	0,00	0,00	18.000,00	18.000,00
Comarca de la Hoya. Turismo Congresual	20.000,00	0,00	0,00	0,00	20.000,00	0,00
Comarca de la Hoya. Oficina del Consumidor	17.500,00	0,00	0,00	0,00	17.500,00	0,00
Comarca de la Hoya. Servicio Social de Base	380.320,00	285.240,00	0,00	0,00	380.320,00	285.240,00
Comarca de la Hoya. Gestión de Servicios Sociales	143.000,00	107.250,00	0,00	0,00	143.000,00	107.250,00
Comarca de la Hoya. Turismo cultural	10.000,00	0,00	0,00	0,00	10.000,00	0,00
Comarca de la Hoya. Materia de deportes	30.000,00	0,00	0,00	0,00	30.000,00	0,00
De particulares. mercadillos venta libros	2.017,70	0,00	0,00	0,00	2.017,70	0,00
Del Fondo Social Europeo. Proyecto Hostelería Express	19.025,36	0,00	0,00	0,00	19.025,36	0,00
Del Fondo de Desarrollo Regional. Poctefa EFA 128/16 MIGAP	123.562,17	0,00	0,00	0,00	123.562,17	0,00
Del Fondo de Desarrollo Regional. Poctefa Spagyria EFA 188/16	10.357,68	0,00	0,00	0,00	10.357,68	0,00
Otras transferencias de la Unión Europea PRTR. Subvenciones para gastos no financieros del ejercicio	380.902,03	0,00	0,00	0,00	380.902,03	0,00
D.G.A. Transferencias capital. Erradicación chabolismo	20.000,00	44.366,95	0,00	0,00	20.000,00	44.366,95
D.G.A. Protección Civil	126.000,00	0,00	0,00	0,00	126.000,00	0,00
D.G.A. Camping de San Jorge	10.012,78	0,00	0,00	0,00	10.012,78	0,00
D.G.A. Centro de Emergencias	58.638,09	0,00	0,00	0,00	58.638,09	0,00
D.G.A. Policía Local	27.890,03	0,00	0,00	0,00	27.890,03	0,00

15. TRANSFERENCIAS, SUBVENCIONES Y OTROS INGRESOS Y GASTOS

15.1 TRANSFERENCIAS Y SUBVENCIONES RECIBIDAS

D.P.H. Policia Local	10.300,00	0,00	0,00	0,00	10.300,00	0,00
D.P.H. Dotaciones bibliográficas Bibliotecas Municipales	7.298,08	0,00	0,00	0,00	7.298,08	0,00
D.P.H. Adquisición Mobiliario Urbano	7.305,00	0,00	0,00	0,00	7.305,00	0,00
Otras transferencia Unión Europea.	5.211.294,87	0,00	0,00	0,00	5.211.294,87	0,00
Otras transferencias de la Unión Europea (PRTR) Fondos bibliográficos	11.798,38	0,00	0,00	0,00	11.798,38	0,00
INAEM Personas jóvenes desempleadas (PRTR)	-3.295,61	0,00	0,00	0,00	-3.295,61	0,00
IAM_ Instituto Aragonés de la Mujer_ Periferias	0,00	3.000,00	0,00	0,00	0,00	3.000,00
TOTAL	26.109.894,25	1.087.622,50	0,00	0,00	26.109.894,25	1.087.622,50

15. TRANSFERENCIAS, SUBVENCIONES Y OTROS INGRESOS Y GASTOS

15.2 TRANSFERENCIAS Y SUBVENCIONES CONCEDIDAS

CARACTERÍSTICAS	NIF DEL DEUDOR	DENOMINACIÓN DEL PERCEPTOR	IMPORTE	FINALIDAD	REINTEGROS
CURSO 2023-2024: SUBVENCIONES A ALUMNOS DEL PRIMER CICLO DE EDUCACIÓN INFANTIL DE LOS CENTROS PRIVADOS DE HUESCA._DICIEMBRE 2023_DECRETO 100/2024_C.E.I. LAS OCAS	***9789**	MARIA EUGENIA DEL VALLE FECED-CENTRO LAS OCAS	600,00	Escuelas Infantiles. Otras transferencias	0,00
ANUALIDAD 2024 CURSO 2023-2024: SUBVENCIONES A ALUMNOS DEL PRIMER CICLO DE EDUCACIÓN INFANTIL DE LOS CENTROS PRIVADOS DE HUESCA._DICIEMBRE 2023_DECRETO 100/2024_C.E.I ZIMBEL	***1241**	MARTA NAVASADE SUS, ZIMBEL, C.B.	1.800,00	Escuelas Infantiles. Otras transferencias	0,00
ANUALIDAD 2024 CURSO 2023-2024: SUBVENCIONES A ALUMNOS DEL PRIMER CICLO DE EDUCACIÓN INFANTIL DE LOS CENTROS PRIVADOS DE HUESCA._DICIEMBRE 2023_DECRETO 100/2024_C.E.I SAN JOSE	***0049**	CENTRO ENSEÑANZA INFANTIL SAN JOSE	2.250,00	Escuelas Infantiles. Otras transferencias	0,00
ANUALIDAD 2024 CURSO 2023-2024: SUBVENCIONES A ALUMNOS DEL PRIMER CICLO DE EDUCACIÓN INFANTIL DE LOS CENTROS PRIVADOS DE HUESCA._DICIEMBRE 2023_DECRETO 100/2024_C.E.I KID S GARDEN HUESCA	***3212**	INICIATIVA EN LA CALIDAD DE LA ENSEÑANZA OSCENSE S.L.	1.300,00	Escuelas Infantiles. Otras transferencias	0,00
ANUALIDAD 2024 CURSO 2023-2024: SUBVENCIONES A ALUMNOS DEL PRIMER CICLO DE EDUCACIÓN INFANTIL DE LOS CENTROS PRIVADOS DE HUESCA._DICIEMBRE 2023_DECRETO 100/2024_CLUB MINNIE SC	***1469**	CENTRO DE EDUCACION INFANTIL CLUB MINNIE, S.C.	650,00	Escuelas Infantiles. Otras transferencias	0,00
ANUALIDAD 2024 CURSO 2023-2024: SUBVENCIONES A ALUMNOS DEL PRIMER CICLO DE EDUCACIÓN INFANTIL DE LOS CENTROS PRIVADOS DE HUESCA._DICIEMBRE 2023_DECRETO 100/2024_CEI PARCHIS	***4152**	ALGAS-LITE. S.C. (CEI PARCHIS)	2.200,00	Escuelas Infantiles. Otras transferencias	0,00
ANUALIDAD 2024 CURSO 2023-2024: SUBVENCIONES A ALUMNOS DEL PRIMER CICLO DE EDUCACIÓN INFANTIL DE LOS CENTROS PRIVADOS DE HUESCA._DICIEMBRE 2023_DECRETO 100/2024_PASITO A PASO	***2802**	OLGA VILLACAMPA JORDAN S.L.U.	2.600,00	Escuelas Infantiles. Otras transferencias	0,00
ANUALIDAD 2024 CURSO 2023-2024: SUBVENCIONES A ALUMNOS DEL PRIMER CICLO DE EDUCACIÓN INFANTIL DE LOS CENTROS PRIVADOS DE HUESCA._ENERO 2024_DECRETO 484/2024_LAS OCAS	***9789**	MARIA EUGENIA DEL VALLE FECED-CENTRO LAS OCAS	600,00	Escuelas Infantiles. Otras transferencias	0,00
ANUALIDAD 2024 CURSO 2023-2024: SUBVENCIONES A ALUMNOS DEL PRIMER CICLO DE EDUCACIÓN INFANTIL DE LOS CENTROS PRIVADOS DE HUESCA._ENERO 2024_DECRETO 484/2024_ZIMBEL	***1241**	MARTA NAVASADE SUS, ZIMBEL, C.B.	1.800,00	Escuelas Infantiles. Otras transferencias	0,00
ANUALIDAD 2024 CURSO 2023-2024: SUBVENCIONES A ALUMNOS DEL PRIMER CICLO DE EDUCACIÓN INFANTIL DE LOS CENTROS PRIVADOS DE HUESCA._ENERO 2024_DECRETO 484/2024_SAN JOSE	***0049**	CENTRO ENSEÑANZA INFANTIL SAN JOSE	2.150,00	Escuelas Infantiles. Otras transferencias	0,00
ANUALIDAD 2024 CURSO 2023-2024: SUBVENCIONES A ALUMNOS DEL PRIMER CICLO DE EDUCACIÓN INFANTIL DE LOS CENTROS PRIVADOS DE HUESCA._ENERO 2024_DECRETO 484/2024_PASITO A PASO	***2802**	OLGA VILLACAMPA JORDAN S.L.U.	2.600,00	Escuelas Infantiles. Otras transferencias	0,00
ANUALIDAD 2024 CURSO 2023-2024: SUBVENCIONES A ALUMNOS DEL PRIMER CICLO DE EDUCACIÓN INFANTIL DE LOS CENTROS PRIVADOS DE HUESCA._ENERO 2024_DECRETO 484/2024_KID GARDEN	***3212**	INICIATIVA EN LA CALIDAD DE LA ENSEÑANZA OSCENSE S.L.	1.350,00	Escuelas Infantiles. Otras transferencias	0,00
ANUALIDAD 2024 CURSO 2023-2024: SUBVENCIONES A ALUMNOS DEL PRIMER CICLO DE EDUCACIÓN INFANTIL DE LOS CENTROS PRIVADOS DE HUESCA._ENERO 2024_DECRETO 484/2024_CLUB MINNIE SC	***1469**	CENTRO DE EDUCACION INFANTIL CLUB MINNIE, S.C.	650,00	Escuelas Infantiles. Otras transferencias	0,00
ANUALIDAD 2024 CURSO 2023-2024: SUBVENCIONES A ALUMNOS DEL PRIMER CICLO DE EDUCACIÓN INFANTIL DE LOS CENTROS PRIVADOS DE HUESCA._ENERO 2024_DECRETO 484/2024_CEI PARCHIS	***4152**	ALGAS-LITE. S.C. (CEI PARCHIS)	2.200,00	Escuelas Infantiles. Otras transferencias	0,00
FEBRERO 2024: SUBVENCIONES A ALUMNOS DEL PRIMER CICLO DE EDUCACIÓN INFANTIL DE LOS CENTROS PRIVADOS DE HUESCA_CENTRO INFANTIL LAS OCAS.	***9789**	MARIA EUGENIA DEL VALLE FECED-CENTRO LAS OCAS	600,00	Escuelas Infantiles. Otras transferencias	0,00
FEBRERO 2024: SUBVENCIONES A ALUMNOS DEL PRIMER CICLO DE EDUCACIÓN INFANTIL DE LOS CENTROS PRIVADOS DE HUESCA_CENTRO INFANTIL ZIMBEL.	***1241**	MARTA NAVASADE SUS, ZIMBEL, C.B.	1.800,00	Escuelas Infantiles. Otras transferencias	0,00

15. TRANSFERENCIAS, SUBVENCIONES Y OTROS INGRESOS Y GASTOS

15.2 TRANSFERENCIAS Y SUBVENCIONES CONCEDIDAS

CARACTERÍSTICAS	NIF DEL DEUDOR	DENOMINACIÓN DEL PERCEPTOR	IMPORTE	FINALIDAD	REINTEGROS
FEBRERO 2024: SUBVENCIONES A ALUMNOS DEL PRIMER CICLO DE EDUCACIÓN INFANTIL DE LOS CENTROS PRIVADOS DE HUESCA_ CENTRO INFANTIL SAN JOSÉ.	***0049**	CENTRO ENSEÑANZA INFANTIL SAN JOSE	2.300,00	Escuelas Infantiles. Otras transferencias	0,00
FEBRERO 2024: SUBVENCIONES A ALUMNOS DEL PRIMER CICLO DE EDUCACIÓN INFANTIL DE LOS CENTROS PRIVADOS DE HUESCA_ CENTRO INFANTIL PASITO A PASO.	***2802**	OLGA VILLACAMPA JORDAN S.L.U.	2.600,00	Escuelas Infantiles. Otras transferencias	0,00
FEBRERO 2024: SUBVENCIONES A ALUMNOS DEL PRIMER CICLO DE EDUCACIÓN INFANTIL DE LOS CENTROS PRIVADOS DE HUESCA_ CENTRO INFANTIL KID'S GARDEN.	***3212**	INICIATIVA EN LA CALIDAD DE LA ENSEÑANZA OSCENSE S.L.	1.350,00	Escuelas Infantiles. Otras transferencias	0,00
FEBRERO 2024: SUBVENCIONES A ALUMNOS DEL PRIMER CICLO DE EDUCACIÓN INFANTIL DE LOS CENTROS PRIVADOS DE HUESCA_ CENTRO INFANTIL CLUB MINNIE.	***1469**	CENTRO DE EDUCACION INFANTIL CLUB MINNIE, S.C.	650,00	Escuelas Infantiles. Otras transferencias	0,00
FEBRERO 2024: SUBVENCIONES A ALUMNOS DEL PRIMER CICLO DE EDUCACIÓN INFANTIL DE LOS CENTROS PRIVADOS DE HUESCA_ CENTRO INFANTIL PARCHIS.	***4152**	ALGAS-LITE. S.C. (CEI PARCHIS)	2.200,00	Escuelas Infantiles. Otras transferencias	0,00
MARZO 2024: SUBVENCIONES A ALUMNOS DEL PRIMER CICLO DE EDUCACIÓN INFANTIL DE LOS CENTROS PRIVADOS DE HUESCA_ CENTRO INFANTIL LAS OCAS.	***9789**	MARIA EUGENIA DEL VALLE FECED-CENTRO LAS OCAS	600,00	Escuelas Infantiles. Otras transferencias	0,00
MARZO 2024: SUBVENCIONES A ALUMNOS DEL PRIMER CICLO DE EDUCACIÓN INFANTIL DE LOS CENTROS PRIVADOS DE HUESCA_ CENTRO INFANTIL ZIMBEL.	***1241**	MARTA NAVASADE SUS, ZIMBEL, C.B.	1.800,00	Escuelas Infantiles. Otras transferencias	0,00
MARZO 2024: SUBVENCIONES A ALUMNOS DEL PRIMER CICLO DE EDUCACIÓN INFANTIL DE LOS CENTROS PRIVADOS DE HUESCA_ CENTRO INFANTIL SAN JOSÉ.	***0049**	CENTRO ENSEÑANZA INFANTIL SAN JOSE	2.250,00	Escuelas Infantiles. Otras transferencias	0,00
MARZO 2024: SUBVENCIONES A ALUMNOS DEL PRIMER CICLO DE EDUCACIÓN INFANTIL DE LOS CENTROS PRIVADOS DE HUESCA_ CENTRO INFANTIL PASITO A PASO.	***2802**	OLGA VILLACAMPA JORDAN S.L.U.	2.600,00	Escuelas Infantiles. Otras transferencias	0,00
MARZO 2024: SUBVENCIONES A ALUMNOS DEL PRIMER CICLO DE EDUCACIÓN INFANTIL DE LOS CENTROS PRIVADOS DE HUESCA_ CENTRO INFANTIL KID'S GARDEN.	***3212**	INICIATIVA EN LA CALIDAD DE LA ENSEÑANZA OSCENSE S.L.	1.300,00	Escuelas Infantiles. Otras transferencias	0,00
MARZO 2024: SUBVENCIONES A ALUMNOS DEL PRIMER CICLO DE EDUCACIÓN INFANTIL DE LOS CENTROS PRIVADOS DE HUESCA_ CENTRO INFANTIL CLUB MINNIE.	***1469**	CENTRO DE EDUCACION INFANTIL CLUB MINNIE, S.C.	650,00	Escuelas Infantiles. Otras transferencias	0,00
MARZO 2024: SUBVENCIONES A ALUMNOS DEL PRIMER CICLO DE EDUCACIÓN INFANTIL DE LOS CENTROS PRIVADOS DE HUESCA_ CENTRO INFANTIL PARCHIS.	***4152**	ALGAS-LITE. S.C. (CEI PARCHIS)	2.200,00	Escuelas Infantiles. Otras transferencias	0,00
ABRIL 2024: SUBVENCIONES A ALUMNOS DEL PRIMER CICLO DE EDUCACIÓN INFANTIL DE LOS CENTROS PRIVADOS DE HUESCA_ CENTRO INFANTIL LAS OCAS.	***9789**	MARIA EUGENIA DEL VALLE FECED-CENTRO LAS OCAS	600,00	Escuelas Infantiles. Otras transferencias	0,00
ABRIL 2024: SUBVENCIONES A ALUMNOS DEL PRIMER CICLO DE EDUCACIÓN INFANTIL DE LOS CENTROS PRIVADOS DE HUESCA_ ZIMBEL.	***1241**	MARTA NAVASADE SUS, ZIMBEL, C.B.	1.800,00	Escuelas Infantiles. Otras transferencias	0,00
ABRIL 2024: SUBVENCIONES A ALUMNOS DEL PRIMER CICLO DE EDUCACIÓN INFANTIL DE LOS CENTROS PRIVADOS DE HUESCA_ SAN JOSÉ.	***0049**	CENTRO ENSEÑANZA INFANTIL SAN JOSE	2.250,00	Escuelas Infantiles. Otras transferencias	0,00
ABRIL 2024: SUBVENCIONES A ALUMNOS DEL PRIMER CICLO DE EDUCACIÓN INFANTIL DE LOS CENTROS PRIVADOS DE HUESCA_ PASITO A PASO	***2802**	OLGA VILLACAMPA JORDAN S.L.U.	2.700,00	Escuelas Infantiles. Otras transferencias	0,00
ABRIL 2024: SUBVENCIONES A ALUMNOS DEL PRIMER CICLO DE EDUCACIÓN INFANTIL DE LOS CENTROS PRIVADOS DE HUESCA_ KIDS GARDEN	***3212**	INICIATIVA EN LA CALIDAD DE LA ENSEÑANZA OSCENSE S.L.	1.300,00	Escuelas Infantiles. Otras transferencias	0,00
ABRIL 2024: SUBVENCIONES A ALUMNOS DEL PRIMER CICLO DE EDUCACIÓN INFANTIL DE LOS CENTROS PRIVADOS DE HUESCA_ CLUB MINNIE SC	***1469**	CENTRO DE EDUCACION INFANTIL CLUB MINNIE, S.C.	650,00	Escuelas Infantiles. Otras transferencias	0,00
ABRIL 2024: SUBVENCIONES A ALUMNOS DEL PRIMER CICLO DE EDUCACIÓN INFANTIL DE LOS CENTROS PRIVADOS DE HUESCA_ CEI PARCHIS	***4152**	ALGAS-LITE. S.C. (CEI PARCHIS)	2.100,00	Escuelas Infantiles. Otras transferencias	0,00
MAYO 2024: SUBVENCIONES A ALUMNOS DEL PRIMER CICLO DE EDUCACIÓN INFANTIL DE LOS CENTROS PRIVADOS DE HUESCA_ CENTRO INFANTIL LAS OCAS.	***9789**	MARIA EUGENIA DEL VALLE FECED-CENTRO LAS OCAS	600,00	Escuelas Infantiles. Otras transferencias	0,00
MAYO 2024: SUBVENCIONES A ALUMNOS DEL PRIMER CICLO DE EDUCACIÓN INFANTIL DE LOS CENTROS PRIVADOS DE HUESCA_ ZIMBEL.	***1241**	MARTA NAVASADE SUS, ZIMBEL, C.B.	1.800,00	Escuelas Infantiles. Otras transferencias	0,00

15. TRANSFERENCIAS, SUBVENCIONES Y OTROS INGRESOS Y GASTOS

15.2 TRANSFERENCIAS Y SUBVENCIONES CONCEDIDAS

CARACTERÍSTICAS	NIF DEL DEUDOR	DENOMINACIÓN DEL PERCEPTOR	IMPORTE	FINALIDAD	REINTEGROS
MAYO 2024: SUBVENCIONES A ALUMNOS DEL PRIMER CICLO DE EDUCACIÓN INFANTIL DE LOS CENTROS PRIVADOS DE HUESCA. SAN JOSÉ.	***0049**	CENTRO ENSEÑANZA INFANTIL SAN JOSE	2.250,00	Escuelas Infantiles. Otras transferencias	0,00
MAYO 2024: SUBVENCIONES A ALUMNOS DEL PRIMER CICLO DE EDUCACIÓN INFANTIL DE LOS CENTROS PRIVADOS DE HUESCA. CEI PARCHIS.	***4152**	ALGAS-LITE. S.C. (CEI PARCHIS)	2.100,00	Escuelas Infantiles. Otras transferencias	0,00
APORTACION 2023 A LA COMARCA DE LA HOYA DE HUESCA POR EL SERVICIO DE JUEGOS ESCOLARES	***0013**	HOYA DE HUESCA/PLANA DE UESCA	15.477,19	Transferencias a la Comarca de la Hoya. Transferencias Corrientes a Comarcas	0,00
APORTACION 2023 A LA COMARCA DE LA HOYA DE HUESCA POR EL SERVICIO DE EDUCACIÓN DE ADULTOS	***0013**	HOYA DE HUESCA/PLANA DE UESCA	15.477,19	Transferencias a la Comarca de la Hoya. Transferencias Corrientes a Comarcas	0,00
FACTURA Nº SMH301N0381514, CONSUMO ELECTRICIDAD DEL PERIODO 18/06/23 A 21/07/23 A NOMBRE DE CONCEPCIÓN RIBO BERNAUS	***8468**	ENERGIA XXI COMERCIALIZADORA DE REFERENCIA S.L.	19,45	Ayudas de Urgencia. Otras transferencias	0,00
FACTURA Nº SMH301N0436207, CONSUMO ELECTRICIDAD DEL PERIODO 21/08/23 A 21/09/23 A NOMBRE DE CONCEPCIÓN RIBO BERNAUS	***8468**	ENERGIA XXI COMERCIALIZADORA DE REFERENCIA S.L.	16,04	Ayudas de Urgencia. Otras transferencias	0,00
FACTURA Nº PM8328N0115355, CONSUMO DE GAS DEL PERIODO 24/06/23 A 20/07/23 A NOMBRE DE VLAD EMIL SIMION	***9480**	ENDESA ENERGIA, S.A. UNIPERSONAL	76,89	Ayudas de Urgencia. Otras transferencias	0,00
FACTURA Nº PM8301N0685746, CONSUMO DE GAS DEL PERIODO 20/07/23 A 07/09/23 A NOMBRE DE VLAD EMIL SIMION	***9480**	ENDESA ENERGIA, S.A. UNIPERSONAL	33,37	Ayudas de Urgencia. Otras transferencias	0,00
FACTURA Nº PM8301N0693061, CONSUMO DE GAS DEL PERIODO 07/09/23 A 18/09/23 A NOMBRE DE VLAD EMIL SIMION	***9480**	ENDESA ENERGIA, S.A. UNIPERSONAL	8,01	Ayudas de Urgencia. Otras transferencias	0,00
FACTURA Nº POZ302N0126434, CONSUMO DE GAS DEL PERIODO 18/09/23 A 30/09/23 A NOMBRE DE VLAD EMIL SIMION	***9480**	ENDESA ENERGIA, S.A. UNIPERSONAL	133,12	Ayudas de Urgencia. Otras transferencias	0,00
FACTURA Nº POZ302N0126437, CONSUMO DE GAS DEL PERIODO 30/09/23 A 06/11/23 A NOMBRE DE VLAD EMIL SIMION	***9480**	ENDESA ENERGIA, S.A. UNIPERSONAL	32,74	Ayudas de Urgencia. Otras transferencias	0,00
FACTURA Nº S23CON033085540 CONSUMO DE ELECTRICIDAD DEL PERIODO 21/11/23 A 17/12/23 A NOMBRE DE MARIA JOSE MOYA MARTIN	***8468**	ENERGIA XXI COMERCIALIZADORA DE REFERENCIA S.L.	176,58	Ayudas de Urgencia. Otras transferencias	0,00
FACTURA Nº P23CON028253086 CONSUMO DE ELECTRICIDAD DEL PERIODO 08/07/2023 A 07/08/2023 A NOMBRE DE ZAHIRA TOUMI	***9480**	ENDESA ENERGIA, S.A. UNIPERSONAL	37,89	Ayudas de Urgencia. Otras transferencias	0,00
FACTURA Nº P23CON0028391763 CONSUMO DE ELECTRICIDAD DEL PERIODO 07/08/2023 A 09/09/2023 A NOMBRE DE ZAHIRA TOUMI	***9480**	ENDESA ENERGIA, S.A. UNIPERSONAL	47,09	Ayudas de Urgencia. Otras transferencias	0,00
FACTURA Nº P23CON028623625 CONSUMO DE ELECTRICIDAD DEL PERIODO 09/09/2023 A 08/11/2023 A NOMBRE DE ZAHIRA TOUMI	***9480**	ENDESA ENERGIA, S.A. UNIPERSONAL	86,52	Ayudas de Urgencia. Otras transferencias	0,00
CONVOCATORIA DE SUBVENCIONES PARA EQUIPOS DEPORTIVOS DE LA CIUDAD DE HUESCA EN LA MÁXIMA CATEGORÍA DURANTE LA TEMPORADA 2023/2024 (DECRETO 1505/2024)	***1839**	CLUB BALONMANO HUESCA	52.270,20	Promoción ciudad clubes deportivos. Otras transferencias	0,00
CONVOCATORIA DE SUBVENCIONES PARA EQUIPOS DEPORTIVOS DE LA CIUDAD DE HUESCA EN LA MÁXIMA CATEGORÍA DURANTE LA TEMPORADA 2023/2024 (DECRETO 851/2024)	***1949**	CLUB BALONCESTO PEÑAS HUESCA	54.883,00	Promoción ciudad clubes deportivos. Otras transferencias	0,00
CONVOCATORIA DE SUBVENCIONES PARA EQUIPOS DEPORTIVOS DE LA CIUDAD DE HUESCA EN LA MÁXIMA CATEGORÍA DURANTE LA TEMPORADA 2023/2024 (DECRETO 851/2024)	***1839**	CLUB BALONMANO HUESCA	34.846,80	Promoción ciudad clubes deportivos. Otras transferencias	0,00
CONVOCATORIA DE SUBVENCIONES PARA EQUIPOS DEPORTIVOS DE LA CIUDAD DE HUESCA EN LA MÁXIMA CATEGORÍA DURANTE LA TEMPORADA 2023/2024 (DECRETO 5523/2024)	***1566**	CLUB ATLETISMO PEÑA ZOITI	15.000,00	Promoción ciudad clubes deportivos. Otras transferencias	0,00
PRIMERA APORTACION 2024 AL PATRONATOMUNICIPAL DE DEPORTES	***1730**	PATRONATOMUNICIPAL DE DEPORTES	300.000,00	Patronato Municipal de Deportes. Transferencias corrientes a OO.AA de la Entidad	0,00
DECRETO 308_ENERO-2024.- CUOTA GRUPO PARTIDO POLITICO (PSOE)	***4063**	GRUPO MUNICIPAL SOCIALISTA, P.S.O.E.	1.000,00	Grupos Políticos. Otras Transferencias	0,00

15. TRANSFERENCIAS, SUBVENCIONES Y OTROS INGRESOS Y GASTOS

15.2 TRANSFERENCIAS Y SUBVENCIONES CONCEDIDAS

CARACTERÍSTICAS	NIF DEL DEUDOR	DENOMINACIÓN DEL PERCEPTOR	IMPORTE	FINALIDAD	REINTEGROS
FEBRERO 2024: CUOTA GRUPO PARTIDO POLITICO (PSOE).	***4063**	GRUPO MUNICIPAL SOCIALISTA, P.S.O.E.	1.000,00	Grupos Políticos. Otras Transferencias	0,00
MARZO 2024.- CUOTA GRUPO PARTIDO POLITICO (PSOE)	***4063**	GRUPO MUNICIPAL SOCIALISTA, P.S.O.E.	1.000,00	Grupos Políticos. Otras Transferencias	0,00
ABRIL 2024.- CUOTA GRUPO PARTIDO POLITICO (PSOE)	***4063**	GRUPO MUNICIPAL SOCIALISTA, P.S.O.E.	1.000,00	Grupos Políticos. Otras Transferencias	0,00
MAYO 2024.- CUOTA GRUPO PARTIDO POLITICO (PSOE)	***4063**	GRUPO MUNICIPAL SOCIALISTA, P.S.O.E.	1.000,00	Grupos Políticos. Otras Transferencias	0,00
JUNIO 2024.- CUOTA GRUPO PARTIDO POLITICO (PSOE).	***4063**	GRUPO MUNICIPAL SOCIALISTA, P.S.O.E.	1.000,00	Grupos Políticos. Otras Transferencias	0,00
JULIO 2024.- CUOTA GRUPO PARTIDO POLITICO (PSOE)	***4063**	GRUPO MUNICIPAL SOCIALISTA, P.S.O.E.	1.000,00	Grupos Políticos. Otras Transferencias	0,00
AGOSTO 2024.- CUOTA GRUPO PARTIDO POLITICO (PSOE)	***4063**	GRUPO MUNICIPAL SOCIALISTA, P.S.O.E.	1.000,00	Grupos Políticos. Otras Transferencias	0,00
SEPTIEMBRE 2024.- CUOTA GRUPO PARTIDO POLITICO (PSOE)	***4063**	GRUPO MUNICIPAL SOCIALISTA, P.S.O.E.	1.000,00	Grupos Políticos. Otras Transferencias	0,00
OCTUBRE 2024.- CUOTA GRUPO PARTIDO POLITICO (PSOE)	***4063**	GRUPO MUNICIPAL SOCIALISTA, P.S.O.E.	1.000,00	Grupos Políticos. Otras Transferencias	0,00
NOVIEMBRE 2024: CUOTA GRUPO PARTIDO POLITICO (PSOE).	***4063**	GRUPO MUNICIPAL SOCIALISTA, P.S.O.E.	1.000,00	Grupos Políticos. Otras Transferencias	0,00
DICIEMBRE 2024: CUOTA GRUPO PARTIDO POLITICO (PSOE)	***4063**	GRUPO MUNICIPAL SOCIALISTA, P.S.O.E.	1.000,00	Grupos Políticos. Otras Transferencias	0,00
DECRETO 308/2024 ENERO 2024: CUOTA GRUPO PARTIDO POLÍTICO (PP).	***1673**	GRUPO MUNICIPAL POPULAR	1.200,00	Grupos Políticos. Otras Transferencias	0,00
FEBRERO 2024: CUOTA GRUPO PARTIDO POLÍTICO (PP).	***1673**	GRUPO MUNICIPAL POPULAR	1.200,00	Grupos Políticos. Otras Transferencias	0,00
MARZO 2024: CUOTA GRUPO PARTIDO POLÍTICO (PP).	***1673**	GRUPO MUNICIPAL POPULAR	1.200,00	Grupos Políticos. Otras Transferencias	0,00
ABRIL 2024: CUOTA GRUPO PARTIDO POLÍTICO (PP).	***1673**	GRUPO MUNICIPAL POPULAR	1.200,00	Grupos Políticos. Otras Transferencias	0,00
MAYO 2024: CUOTA GRUPO PARTIDO POLÍTICO (PP).	***1673**	GRUPO MUNICIPAL POPULAR	1.200,00	Grupos Políticos. Otras Transferencias	0,00
JUNIO 2024: CUOTA GRUPO PARTIDO POLÍTICO (PP).	***1673**	GRUPO MUNICIPAL POPULAR	1.200,00	Grupos Políticos. Otras Transferencias	0,00
JULIO 2024: CUOTA GRUPO PARTIDO POLÍTICO (PP).	***1673**	GRUPO MUNICIPAL POPULAR	1.200,00	Grupos Políticos. Otras Transferencias	0,00
AGOSTO 2024: CUOTA GRUPO PARTIDO POLÍTICO (PP).	***1673**	GRUPO MUNICIPAL POPULAR	1.200,00	Grupos Políticos. Otras Transferencias	0,00
SEPTIEMBRE 2024: CUOTA GRUPO PARTIDO POLÍTICO (PP).	***1673**	GRUPO MUNICIPAL POPULAR	1.200,00	Grupos Políticos. Otras Transferencias	0,00
OCTUBRE 2024: CUOTA GRUPO PARTIDO POLÍTICO (PP).	***1673**	GRUPO MUNICIPAL POPULAR	1.200,00	Grupos Políticos. Otras Transferencias	0,00
NOVIEMBRE 2024: CUOTA GRUPO PARTIDO POLÍTICO (PP).	***1673**	GRUPO MUNICIPAL POPULAR	1.200,00	Grupos Políticos. Otras Transferencias	0,00
DICIEMBRE 2024: CUOTA GRUPO PARTIDO POLÍTICO (PP).	***1673**	GRUPO MUNICIPAL POPULAR	1.200,00	Grupos Políticos. Otras Transferencias	0,00
DECRETO 307/2024._1º TRIMESTRE 2024_APORTACIÓN ANUAL GRUPOS POLÍTICOS MUNICIPALES. (GRUPO PP)	***1673**	GRUPO MUNICIPAL POPULAR	13.857,12	Grupos Políticos. Otras Transferencias	0,00

15. TRANSFERENCIAS, SUBVENCIONES Y OTROS INGRESOS Y GASTOS

15.2 TRANSFERENCIAS Y SUBVENCIONES CONCEDIDAS

CARACTERÍSTICAS	NIF DEL DEUDOR	DENOMINACIÓN DEL PERCEPTOR	IMPORTE	FINALIDAD	REINTEGROS
DECRETO 307/2024.-1º TRIMESTRE 2024 _APORTACIÓN ANUAL GRUPOS POLÍTICOS MUNICIPALES. (GRUPO SOCIALISTA)	***4063**	GRUPO MUNICIPAL SOCIALISTA, P.S.O.E.	13.857,12	Grupos Políticos. Otras Transferencias	0,00
DECRETO 307/2024.-1º TRIMESTRE 2024 _APORTACIÓN ANUAL GRUPOS POLÍTICOS MUNICIPALES. (GRUPO VOX)	***4287**	GRUPO MUNICIPAL VOX AYUNTAMIENTO DE HUESCA	9.238,08	Grupos Políticos. Otras Transferencias	0,00
2º TRIMESTRE 2024 _APORTACIÓN ANUAL GRUPOS POLÍTICOS MUNICIPALES (GRUPO PP)	***1673**	GRUPO MUNICIPAL POPULAR	13.857,12	Grupos Políticos. Otras Transferencias	0,00
2º TRIMESTRE 2024 _APORTACIÓN ANUAL GRUPOS POLÍTICOS MUNICIPALES (GRUPO SOCIALISTA).	***4063**	GRUPO MUNICIPAL SOCIALISTA, P.S.O.E.	13.857,12	Grupos Políticos. Otras Transferencias	0,00
2º TRIMESTRE 2024 _APORTACIÓN ANUAL GRUPOS POLÍTICOS MUNICIPALES (GRUPO VOX).	***4287**	GRUPO MUNICIPAL VOX AYUNTAMIENTO DE HUESCA	9.238,08	Grupos Políticos. Otras Transferencias	0,00
3ER TRIMESTRE 2024 _APORTACIÓN ANUAL GRUPOS POLÍTICOS MUNICIPALES. (GRUPO PP)	***1673**	GRUPO MUNICIPAL POPULAR	13.857,12	Grupos Políticos. Otras Transferencias	0,00
3ER TRIMESTRE 2024 _APORTACIÓN ANUAL GRUPOS POLÍTICOS MUNICIPALES. (GRUPO SOCIALISTA)	***4063**	GRUPO MUNICIPAL SOCIALISTA, P.S.O.E.	13.857,12	Grupos Políticos. Otras Transferencias	0,00
3ER TRIMESTRE 2024 _APORTACIÓN ANUAL GRUPOS POLÍTICOS MUNICIPALES. (GRUPO VOX)	***4287**	GRUPO MUNICIPAL VOX AYUNTAMIENTO DE HUESCA	9.238,08	Grupos Políticos. Otras Transferencias	0,00
4º TRIMESTRE 2024 _APORTACIÓN ANUAL GRUPOS POLÍTICOS MUNICIPALES. (GRUPO PP)	***1673**	GRUPO MUNICIPAL POPULAR	13.857,12	Grupos Políticos. Otras Transferencias	0,00
4º TRIMESTRE 2024 _APORTACIÓN ANUAL GRUPOS POLÍTICOS MUNICIPALES. (GRUPO SOCIALISTA)	***4063**	GRUPO MUNICIPAL SOCIALISTA, P.S.O.E.	13.857,12	Grupos Políticos. Otras Transferencias	0,00
4º TRIMESTRE 2024 _APORTACIÓN ANUAL GRUPOS POLÍTICOS MUNICIPALES. (GRUPO VOX)	***4287**	GRUPO MUNICIPAL VOX AYUNTAMIENTO DE HUESCA	9.238,08	Grupos Políticos. Otras Transferencias	0,00
DECRETO 308/2024 ENERO 2024._CUOTA GRUPO PARTIDO POLÍTICO (VOX).	***4287**	GRUPO MUNICIPAL VOX AYUNTAMIENTO DE HUESCA	200,00	Grupos Políticos. Otras Transferencias	0,00
FEBRERO 2024._CUOTA GRUPO PARTIDO POLÍTICO (VOX).	***4287**	GRUPO MUNICIPAL VOX AYUNTAMIENTO DE HUESCA	200,00	Grupos Políticos. Otras Transferencias	0,00
MARZO 2024._CUOTA GRUPO PARTIDO POLÍTICO (VOX).	***4287**	GRUPO MUNICIPAL VOX AYUNTAMIENTO DE HUESCA	200,00	Grupos Políticos. Otras Transferencias	0,00
ABRIL 2024._CUOTA GRUPO PARTIDO POLÍTICO (VOX).	***4287**	GRUPO MUNICIPAL VOX AYUNTAMIENTO DE HUESCA	200,00	Grupos Políticos. Otras Transferencias	0,00
MAYO 2024._CUOTA GRUPO PARTIDO POLÍTICO (VOX).	***4287**	GRUPO MUNICIPAL VOX AYUNTAMIENTO DE HUESCA	200,00	Grupos Políticos. Otras Transferencias	0,00
JUNIO 2024._CUOTA GRUPO PARTIDO POLÍTICO (VOX).	***4287**	GRUPO MUNICIPAL VOX AYUNTAMIENTO DE HUESCA	200,00	Grupos Políticos. Otras Transferencias	0,00
JULIO 2024._CUOTA GRUPO PARTIDO POLÍTICO (VOX).	***4287**	GRUPO MUNICIPAL VOX AYUNTAMIENTO DE HUESCA	200,00	Grupos Políticos. Otras Transferencias	0,00
AGOSTO 2024.-CUOTA GRUPO PARTIDO POLÍTICO (VOX).	***4287**	GRUPO MUNICIPAL VOX AYUNTAMIENTO DE HUESCA	200,00	Grupos Políticos. Otras Transferencias	0,00
SEPTIEMBRE 2024._CUOTA GRUPO PARTIDO POLÍTICO (VOX).	***4287**	GRUPO MUNICIPAL VOX AYUNTAMIENTO DE HUESCA	200,00	Grupos Políticos. Otras Transferencias	0,00
OCTUBRE 2024: CUOTA GRUPO PARTIDO POLÍTICO (VOX).	***4287**	GRUPO MUNICIPAL VOX AYUNTAMIENTO DE HUESCA	200,00	Grupos Políticos. Otras Transferencias	0,00
NOVIEMBRE 2024: CUOTA GRUPO PARTIDO POLÍTICO (VOX).	***4287**	GRUPO MUNICIPAL VOX AYUNTAMIENTO DE HUESCA	200,00	Grupos Políticos. Otras Transferencias	0,00
DICIEMBRE 2024: CUOTA GRUPO PARTIDO POLÍTICO (VOX).	***4287**	GRUPO MUNICIPAL VOX AYUNTAMIENTO DE HUESCA	200,00	Grupos Políticos. Otras Transferencias	0,00
CONVOCATORIA VIII PREMIO PEDRO LAFUENTE EN ARAGONES (DECRETO 2701/2024)_MIGUEL GARASA GIMENEZ	***4316**	MIGUEL GARASA GIMÉNEZ	500,00	Lengua Aragonesa. Otras transferencias	0,00

15. TRANSFERENCIAS, SUBVENCIONES Y OTROS INGRESOS Y GASTOS

15.2 TRANSFERENCIAS Y SUBVENCIONES CONCEDIDAS

CARACTERÍSTICAS	NIF DEL DEUDOR	DENOMINACIÓN DEL PERCEPTOR	IMPORTE	FINALIDAD	REINTEGROS
CONVOCATORIA VIII PREMIO PEDRO LAFUENTE EN ARAGONES (DECRETO 2701/2024)_CHUSÉ INAZIO NABARRO	***1556**	CHUSE INAZIO NAVARRO GARCIA	500,00	Lengua Aragonesa. Otras transferencias	0,00
CONVOCATORIA VIII PREMIO PEDRO LAFUENTE EN ARAGONES (DECRETO 2701/2024)_COLEGIO SALESIANO DE HUESCA.	***0050**	COLEGIO SALESIANO SAN BERNARDO	300,00	Lengua Aragonesa. Otras transferencias	0,00
DICIEMBRE 23: DÉFICIT DE EXPLOTACIÓN DE LA GESTIÓN DEL SERVICIO DE TRANSPORTE COLECTIVO URBANO DE VIAJEROS EN HUESCA	***0728**	AVANZAMOVILIDAD INTEGRAL SLU	44.638,00	Transporte colectivo urbano de viajeros. Otras subvenciones a Empresas privadas	0,00
ENERO 2024: DÉFICIT DE EXPLOTACIÓN DE LA GESTIÓN DEL SERVICIO DE TRANSPORTE COLECTIVO URBANO DE VIAJEROS EN HUESCA	***0728**	AVANZAMOVILIDAD INTEGRAL SLU	44.638,00	Transporte colectivo urbano de viajeros. Otras subvenciones a Empresas privadas	0,00
FEBRERO 2024: DÉFICIT DE EXPLOTACIÓN DE LA GESTIÓN DEL SERVICIO DE TRANSPORTE COLECTIVO URBANO DE VIAJEROS EN HUESCA	***0728**	AVANZAMOVILIDAD INTEGRAL SLU	44.638,00	Transporte colectivo urbano de viajeros. Otras subvenciones a Empresas privadas	0,00
MARZO 2024: DÉFICIT DE EXPLOTACIÓN DE LA GESTIÓN DEL SERVICIO DE TRANSPORTE COLECTIVO URBANO DE VIAJEROS EN HUESCA	***0728**	AVANZAMOVILIDAD INTEGRAL SLU	44.638,00	Transporte colectivo urbano de viajeros. Otras subvenciones a Empresas privadas	0,00
ABRIL 2024: DÉFICIT DE EXPLOTACIÓN DE LA GESTIÓN DEL SERVICIO DE TRANSPORTE COLECTIVO URBANO DE VIAJEROS EN HUESCA	***0728**	AVANZAMOVILIDAD INTEGRAL SLU	44.638,00	Transporte colectivo urbano de viajeros. Otras subvenciones a Empresas privadas	0,00
MAYO 2024: DÉFICIT DE EXPLOTACIÓN DE LA GESTIÓN DEL SERVICIO DE TRANSPORTE COLECTIVO URBANO DE VIAJEROS EN HUESCA	***0728**	AVANZAMOVILIDAD INTEGRAL SLU	44.638,00	Transporte colectivo urbano de viajeros. Otras subvenciones a Empresas privadas	0,00
JUNIO 2024: DÉFICIT DE EXPLOTACIÓN DE LA GESTIÓN DEL SERVICIO DE TRANSPORTE COLECTIVO URBANO DE VIAJEROS EN HUESCA	***0728**	AVANZAMOVILIDAD INTEGRAL SLU	44.638,00	Transporte colectivo urbano de viajeros. Otras subvenciones a Empresas privadas	0,00
JULIO 2024: DÉFICIT DE EXPLOTACIÓN DE LA GESTIÓN DEL SERVICIO DE TRANSPORTE COLECTIVO URBANO DE VIAJEROS EN HUESCA	***0728**	AVANZAMOVILIDAD INTEGRAL SLU	44.638,00	Transporte colectivo urbano de viajeros. Otras subvenciones a Empresas privadas	0,00
AGOSTO 2024: DÉFICIT DE EXPLOTACIÓN DE LA GESTIÓN DEL SERVICIO DE TRANSPORTE COLECTIVO URBANO DE VIAJEROS EN HUESCA	***0728**	AVANZAMOVILIDAD INTEGRAL SLU	44.638,00	Transporte colectivo urbano de viajeros. Otras subvenciones a Empresas privadas	0,00
CONVOCATORIA AYUDAS CREACION, MEJORA Y CONSOLIDACION DE EMPRESAS. LINEA I. AYUDAS A LA MEJORA Y CONSOLIDACION DE EMPRESAS (DECRETO 6278/2024)	***1890**	TALLER DE AFILADOS ARAGON SL	6.088,05	Desarrollo empresarial. Transferencias de capital a empresas privadas	0,00
CONVOCATORIA AYUDAS CREACION, MEJORA Y CONSOLIDACION DE EMPRESAS. LINEA I. AYUDAS A LA MEJORA Y CONSOLIDACION DE EMPRESAS (DECRETO 6278/2024)	***1788**	ALT BERLIN NORTE S.L.	5.400,00	Desarrollo empresarial. Transferencias de capital a empresas privadas	0,00
CONVOCATORIA AYUDAS CREACION, MEJORA Y CONSOLIDACION DE EMPRESAS. LINEA I. AYUDAS A LA MEJORA Y CONSOLIDACION DE EMPRESAS (DECRETO 6278/2024)	***3200**	MARTA OLGA MARTIN GROS	5.835,14	Desarrollo empresarial. Transferencias de capital a empresas privadas	0,00
CONVOCATORIA AYUDAS CREACION, MEJORA Y CONSOLIDACION DE EMPRESAS. LINEA I. AYUDAS A LA MEJORA Y CONSOLIDACION DE EMPRESAS (DECRETO 6278/2024)	***1277**	JUAN M. CUEVAS SUBIAS, S.L.	5.811,32	Desarrollo empresarial. Transferencias de capital a empresas privadas	0,00
CONVOCATORIA AYUDAS CREACION, MEJORA Y CONSOLIDACION DE EMPRESAS. LINEA I. AYUDAS A LA MEJORA Y CONSOLIDACION DE EMPRESAS (DECRETO 6278/2024)	***1578**	TECNICAS AGRARIAS DE HUESCA SL	4.304,68	Desarrollo empresarial. Transferencias de capital a empresas privadas	0,00
CONVOCATORIA AYUDAS CREACION, MEJORA Y CONSOLIDACION DE EMPRESAS. LINEA I. AYUDAS A LA MEJORA Y CONSOLIDACION DE EMPRESAS (DECRETO 6278/2024)	***3572**	CENTRO DEPORTIVO PARQUE ALAMEDA S.L.	5.327,05	Desarrollo empresarial. Transferencias de capital a empresas privadas	0,00

15. TRANSFERENCIAS, SUBVENCIONES Y OTROS INGRESOS Y GASTOS

15.2 TRANSFERENCIAS Y SUBVENCIONES CONCEDIDAS

CARACTERÍSTICAS	NIF DEL DEUDOR	DENOMINACIÓN DEL PERCEPTOR	IMPORTE	FINALIDAD	REINTEGROS
CONVOCATORIA AYUDAS CREACION, MEJORA Y CONSOLIDACION DE EMPRESAS. LINEA I. AYUDAS A LA MEJORA Y CONSOLIDACION DE EMPRESAS (DECRETO 6278/2024)	***2675**	ANTONIO PUYUELO, S.L. (INVICO)	5.257,86	Desarrollo empresarial. Transferencias de capital a empresas privadas	0,00
CONVOCATORIA AYUDAS CREACION, MEJORA Y CONSOLIDACION DE EMPRESAS. LINEA I. AYUDAS A LA MEJORA Y CONSOLIDACION DE EMPRESAS (DECRETO 6278/2024)	***9191**	LOA PASTELERIA DE CALIDAD, S.L.	5.188,68	Desarrollo empresarial. Transferencias de capital a empresas privadas	0,00
CONVOCATORIA AYUDAS CREACION, MEJORA Y CONSOLIDACION DE EMPRESAS. LINEA I. AYUDAS A LA MEJORA Y CONSOLIDACION DE EMPRESAS (DECRETO 6278/2024)	***2558**	ASTOVILA, S.L.	5.119,50	Desarrollo empresarial. Transferencias de capital a empresas privadas	0,00
CONVOCATORIA AYUDAS CREACION, MEJORA Y CONSOLIDACION DE EMPRESAS. LINEA I. AYUDAS A LA MEJORA Y CONSOLIDACION DE EMPRESAS (DECRETO 6278/2024)	***2261**	SELENE ILUMINACION S.L.U	3.372,30	Desarrollo empresarial. Transferencias de capital a empresas privadas	0,00
CONVOCATORIA AYUDAS CREACION, MEJORA Y CONSOLIDACION DE EMPRESAS. LINEA I. AYUDAS A LA MEJORA Y CONSOLIDACION DE EMPRESAS (DECRETO 6278/2024)	***3883**	LEJAND DIFUSION, S.L.U.	5.050,32	Desarrollo empresarial. Transferencias de capital a empresas privadas	0,00
CONVOCATORIA AYUDAS CREACION, MEJORA Y CONSOLIDACION DE EMPRESAS. LINEA I. AYUDAS A LA MEJORA Y CONSOLIDACION DE EMPRESAS (DECRETO 6278/2024)	***1598**	MANGOSCA S.L.	4.894,66	Desarrollo empresarial. Transferencias de capital a empresas privadas	0,00
CONVOCATORIA AYUDAS CREACION, MEJORA Y CONSOLIDACION DE EMPRESAS. LINEA I. AYUDAS A LA MEJORA Y CONSOLIDACION DE EMPRESAS (DECRETO 6278/2024)	***2945**	RASTER DIGITAL S.L.	3.287,30	Desarrollo empresarial. Transferencias de capital a empresas privadas	0,00
CONVOCATORIA AYUDAS CREACION, MEJORA Y CONSOLIDACION DE EMPRESAS. LINEA I. AYUDAS A LA MEJORA Y CONSOLIDACION DE EMPRESAS (DECRETO 6278/2024)	***7302**	BRUTAL HOSTELERIA S.C.	4.773,59	Desarrollo empresarial. Transferencias de capital a empresas privadas	0,00
CONVOCATORIA AYUDAS CREACION, MEJORA Y CONSOLIDACION DE EMPRESAS. LINEA I. AYUDAS A LA MEJORA Y CONSOLIDACION DE EMPRESAS (DECRETO 6278/2024)	***4150**	AME STROIL S.L.	4.773,59	Desarrollo empresarial. Transferencias de capital a empresas privadas	0,00
CONVOCATORIA AYUDAS CREACION, MEJORA Y CONSOLIDACION DE EMPRESAS. LINEA I. AYUDAS A LA MEJORA Y CONSOLIDACION DE EMPRESAS (DECRETO 6278/2024)	***4314**	INSTITUTO DE INVESTIGACION EN ORTOPEDIA AVANZADAS.L.	4.704,40	Desarrollo empresarial. Transferencias de capital a empresas privadas	0,00
CONVOCATORIA AYUDAS CREACION, MEJORA Y CONSOLIDACION DE EMPRESAS. LINEA I. AYUDAS A LA MEJORA Y CONSOLIDACION DE EMPRESAS (DECRETO 6278/2024)	***1845**	CONSORCIO MERCANT.HUESCAS.L	4.635,22	Desarrollo empresarial. Transferencias de capital a empresas privadas	0,00
CONVOCATORIA AYUDAS CREACION, MEJORA Y CONSOLIDACION DE EMPRESAS. LINEA I. AYUDAS A LA MEJORA Y CONSOLIDACION DE EMPRESAS (DECRETO 6278/2024)	***4000**	PILAR LARRAZ OCA	4.566,04	Desarrollo empresarial. Transferencias de capital a empresas privadas	0,00
CONVOCATORIA AYUDAS CREACION, MEJORA Y CONSOLIDACION DE EMPRESAS. LINEA I. AYUDAS A LA MEJORA Y CONSOLIDACION DE EMPRESAS (DECRETO 6278/2024)	***2589**	ECOMPUTER S.L.	4.358,49	Desarrollo empresarial. Transferencias de capital a empresas privadas	0,00
CONVOCATORIA AYUDAS CREACION, MEJORA Y CONSOLIDACION DE EMPRESAS. LINEA I. AYUDAS A LA MEJORA Y CONSOLIDACION DE EMPRESAS (DECRETO 6278/2024)	***8587**	SINDY YULIER GULFO URUETA	4.358,49	Desarrollo empresarial. Transferencias de capital a empresas privadas	0,00
CONVOCATORIA AYUDAS CREACION, MEJORA Y CONSOLIDACION DE EMPRESAS. LINEA I. AYUDAS A LA MEJORA Y CONSOLIDACION DE EMPRESAS (DECRETO 6278/2024)	***3212**	ALLALI, NABIYA	3.339,00	Desarrollo empresarial. Transferencias de capital a empresas privadas	0,00
CONVOCATORIA AYUDAS CREACION, MEJORA Y CONSOLIDACION DE EMPRESAS. LINEA I. AYUDAS A LA MEJORA Y CONSOLIDACION DE EMPRESAS (DECRETO 6278/2024)	***8964**	GORIZ TELECOMUNICACION S.L.	4.081,76	Desarrollo empresarial. Transferencias de capital a empresas privadas	0,00

15. TRANSFERENCIAS, SUBVENCIONES Y OTROS INGRESOS Y GASTOS

15.2 TRANSFERENCIAS Y SUBVENCIONES CONCEDIDAS

CARACTERÍSTICAS	NIF DEL DEUDOR	DENOMINACIÓN DEL PERCEPTOR	IMPORTE	FINALIDAD	REINTEGROS
CONVOCATORIA AYUDAS CREACION, MEJORA Y CONSOLIDACION DE EMPRESAS. LINEA I. AYUDAS A LA MEJORA Y CONSOLIDACION DE EMPRESAS (DECRETO 6278/2024)	***9055**	LAURENTINO RESTAURACION SOCIEDAD LIMITADA (HOSTAL RUGACA)	4.081,76	Desarrollo empresarial. Transferencias de capital a empresas privadas	0,00
CONVOCATORIA AYUDAS CREACION, MEJORA Y CONSOLIDACION DE EMPRESAS. LINEA I. AYUDAS A LA MEJORA Y CONSOLIDACION DE EMPRESAS (DECRETO 6278/2024)	***1577**	SERIGRAFIA SEYTAM, S.L.	4.012,58	Desarrollo empresarial. Transferencias de capital a empresas privadas	0,00
CONVOCATORIA AYUDAS CREACION, MEJORA Y CONSOLIDACION DE EMPRESAS. LINEA I. AYUDAS A LA MEJORA Y CONSOLIDACION DE EMPRESAS (DECRETO 6278/2024)	***0281**	GRAFICAS ALOS, S.A.	3.874,21	Desarrollo empresarial. Transferencias de capital a empresas privadas	0,00
CONVOCATORIA AYUDAS CREACION, MEJORA Y CONSOLIDACION DE EMPRESAS. LINEA I. AYUDAS A LA MEJORA Y CONSOLIDACION DE EMPRESAS (DECRETO 6278/2024)	***0078**	MOSAICOS Y DECORACION S.A.	3.874,21	Desarrollo empresarial. Transferencias de capital a empresas privadas	0,00
CONVOCATORIA AYUDAS CREACION, MEJORA Y CONSOLIDACION DE EMPRESAS. LINEA I. AYUDAS A LA MEJORA Y CONSOLIDACION DE EMPRESAS (DECRETO 6278/2024)	***0237**	AUTO CUATRO, S.A.	3.805,03	Desarrollo empresarial. Transferencias de capital a empresas privadas	0,00
CONVOCATORIA AYUDAS CREACION, MEJORA Y CONSOLIDACION DE EMPRESAS. LINEA I. AYUDAS A LA MEJORA Y CONSOLIDACION DE EMPRESAS (DECRETO 6278/2024)	***2100**	CARNICAS OSCA, S.L.	3.805,03	Desarrollo empresarial. Transferencias de capital a empresas privadas	0,00
CONVOCATORIA AYUDAS CREACION, MEJORA Y CONSOLIDACION DE EMPRESAS. LINEA I. AYUDAS A LA MEJORA Y CONSOLIDACION DE EMPRESAS (DECRETO 6278/2024)	***2228**	UNION DE ALQUILERES, S.L.	3.805,03	Desarrollo empresarial. Transferencias de capital a empresas privadas	0,00
CONVOCATORIA AYUDAS CREACION, MEJORA Y CONSOLIDACION DE EMPRESAS. LINEA I. AYUDAS A LA MEJORA Y CONSOLIDACION DE EMPRESAS (DECRETO 6278/2024)	***1561**	RAMPA HUESCA S.L.	3.735,85	Desarrollo empresarial. Transferencias de capital a empresas privadas	0,00
CONVOCATORIA AYUDAS CREACION, MEJORA Y CONSOLIDACION DE EMPRESAS. LINEA I. AYUDAS A LA MEJORA Y CONSOLIDACION DE EMPRESAS (DECRETO 6278/2024)	***2459**	COMERCIAL OSCENSE ALUOSCA, S.L.	3.735,85	Desarrollo empresarial. Transferencias de capital a empresas privadas	0,00
CONVOCATORIA AYUDAS CREACION, MEJORA Y CONSOLIDACION DE EMPRESAS. LINEA I. AYUDAS A LA MEJORA Y CONSOLIDACION DE EMPRESAS (DECRETO 6278/2024)	***1460**	MESBUR S.L.	3.735,85	Desarrollo empresarial. Transferencias de capital a empresas privadas	0,00
CONVOCATORIA AYUDAS CREACION, MEJORA Y CONSOLIDACION DE EMPRESAS. LINEA I. AYUDAS A LA MEJORA Y CONSOLIDACION DE EMPRESAS (DECRETO 6278/2024)	***7453**	ARAGONESA DE CARPAS S.L. (ARACARPAS)	3.597,49	Desarrollo empresarial. Transferencias de capital a empresas privadas	0,00
CONVOCATORIA AYUDAS CREACION, MEJORA Y CONSOLIDACION DE EMPRESAS. LINEA I. AYUDAS A LA MEJORA Y CONSOLIDACION DE EMPRESAS (DECRETO 6278/2024)	***8704**	OX-COMPAÑIA DE TRATAMIENTO DE AGUAS S.L.	3.528,30	Desarrollo empresarial. Transferencias de capital a empresas privadas	0,00
CONVOCATORIA AYUDAS CREACION, MEJORA Y CONSOLIDACION DE EMPRESAS. LINEA I. AYUDAS A LA MEJORA Y CONSOLIDACION DE EMPRESAS (DECRETO 6278/2024)	***1561**	MUEBLES J.PICONTO S.L.	3.459,12	Desarrollo empresarial. Transferencias de capital a empresas privadas	0,00
CONVOCATORIA AYUDAS CREACION, MEJORA Y CONSOLIDACION DE EMPRESAS. LINEA I. AYUDAS A LA MEJORA Y CONSOLIDACION DE EMPRESAS (DECRETO 6278/2024)	***3117**	LABORATORIOS BIOTEST, S.L.	3.459,12	Desarrollo empresarial. Transferencias de capital a empresas privadas	0,00
CONVOCATORIA AYUDAS CREACION, MEJORA Y CONSOLIDACION DE EMPRESAS. LINEA I. AYUDAS A LA MEJORA Y CONSOLIDACION DE EMPRESAS (DECRETO 6278/2024)	***3318**	COPIADORAS DIGITALES DE HUESCA S.L.	3.459,12	Desarrollo empresarial. Transferencias de capital a empresas privadas	0,00
CONVOCATORIA AYUDAS CREACION, MEJORA Y CONSOLIDACION DE EMPRESAS. LINEA I. AYUDAS A LA MEJORA Y CONSOLIDACION DE EMPRESAS (DECRETO 6278/2024)	***0095**	LAMUSA Y SERVICIOS SL	3.459,12	Desarrollo empresarial. Transferencias de capital a empresas privadas	0,00

15. TRANSFERENCIAS, SUBVENCIONES Y OTROS INGRESOS Y GASTOS

15.2 TRANSFERENCIAS Y SUBVENCIONES CONCEDIDAS

CARACTERÍSTICAS	NIF DEL DEUDOR	DENOMINACIÓN DEL PERCEPTOR	IMPORTE	FINALIDAD	REINTEGROS
CONVOCATORIA AYUDAS CREACION, MEJORA Y CONSOLIDACION DE EMPRESAS. LINEA I. AYUDAS A LA MEJORA Y CONSOLIDACION DE EMPRESAS (DECRETO 6278/2024)	***4006**	MEDIAZION LAIGLESIA CALVO S.L.	2.144,65	Desarrollo empresarial. Transferencias de capital a empresas privadas	0,00
CONVOCATORIA AYUDAS CREACION, MEJORA Y CONSOLIDACION DE EMPRESAS. LINEA I. AYUDAS A LA MEJORA Y CONSOLIDACION DE EMPRESAS (DECRETO 6278/2024)	***5616**	SERGIO FERRER LEIVA	2.144,65	Desarrollo empresarial. Transferencias de capital a empresas privadas	0,00
CONVOCATORIA AYUDAS CREACION, MEJORA Y CONSOLIDACION DE EMPRESAS. LINEA I. AYUDAS A LA MEJORA Y CONSOLIDACION DE EMPRESAS (DECRETO 6278/2024)	***4058**	STUDIO ZENTRO FISIOTERAPIA SLP	2.075,47	Desarrollo empresarial. Transferencias de capital a empresas privadas	0,00
CONVOCATORIA AYUDAS CREACION, MEJORA Y CONSOLIDACION DE EMPRESAS. LINEA I. AYUDAS A LA MEJORA Y CONSOLIDACION DE EMPRESAS (DECRETO 6278/2024)	***3918**	BIMACO HUESCA, S.L.	2.075,47	Desarrollo empresarial. Transferencias de capital a empresas privadas	0,00
CONVOCATORIA AYUDAS CREACION, MEJORA Y CONSOLIDACION DE EMPRESAS. LINEA I. AYUDAS A LA MEJORA Y CONSOLIDACION DE EMPRESAS (DECRETO 6278/2024)	***9135**	MOLINA CAPADOCIA SL	2.075,47	Desarrollo empresarial. Transferencias de capital a empresas privadas	0,00
CONVOCATORIA AYUDAS CREACION, MEJORA Y CONSOLIDACION DE EMPRESAS. LINEA I. AYUDAS A LA MEJORA Y CONSOLIDACION DE EMPRESAS (DECRETO 6278/2024)	***7392**	COMERCIAL KANSAS TEAM SL	1.937,11	Desarrollo empresarial. Transferencias de capital a empresas privadas	0,00
CONVOCATORIA AYUDAS CREACION, MEJORA Y CONSOLIDACION DE EMPRESAS. LINEA I. AYUDAS A LA MEJORA Y CONSOLIDACION DE EMPRESAS (DECRETO 6278/2024)	***2495**	CENTRO RESIDENCIAL OSCENSE SA.	1.867,93	Desarrollo empresarial. Transferencias de capital a empresas privadas	0,00
CONVOCATORIA AYUDAS CREACION, MEJORA Y CONSOLIDACION DE EMPRESAS. LINEA I. AYUDAS A LA MEJORA Y CONSOLIDACION DE EMPRESAS (DECRETO 6278/2024)	***6469**	SERNA VALENCIA S.C.	1.660,38	Desarrollo empresarial. Transferencias de capital a empresas privadas	0,00
CONVOCATORIA AYUDAS CREACION, MEJORA Y CONSOLIDACION DE EMPRESAS. LINEA II. AYUDAS A LA CREACION DE NUEVAS EMPRESAS (DECRETO 6278/2024)	***3565**	ROSA LUZ MURILLO GRAU	7.000,00	Desarrollo empresarial. Transferencias de capital a empresas privadas	0,00
CONVOCATORIA AYUDAS CREACION, MEJORA Y CONSOLIDACION DE EMPRESAS. LINEA II. AYUDAS A LA CREACION DE NUEVAS EMPRESAS (DECRETO 6278/2024)	***7772**	OSCAPRIX, S.L.L.	7.000,00	Desarrollo empresarial. Transferencias de capital a empresas privadas	0,00
CONVOCATORIA AYUDAS CREACION, MEJORA Y CONSOLIDACION DE EMPRESAS. LINEA II. AYUDAS A LA CREACION DE NUEVAS EMPRESAS (DECRETO 6278/2024)	***7496**	ORTODONCIA GUARA S.L.P	7.000,00	Desarrollo empresarial. Transferencias de capital a empresas privadas	0,00
CONVOCATORIA AYUDAS CREACION, MEJORA Y CONSOLIDACION DE EMPRESAS. LINEA II. AYUDAS A LA CREACION DE NUEVAS EMPRESAS (DECRETO 6278/2024)	***4572**	LORIZ DOMINGO S.L.L.	7.000,00	Desarrollo empresarial. Transferencias de capital a empresas privadas	0,00
CONVOCATORIA AYUDAS CREACION, MEJORA Y CONSOLIDACION DE EMPRESAS. LINEA II. AYUDAS A LA CREACION DE NUEVAS EMPRESAS (DECRETO 6278/2024)	***0094**	AUTOMOVILES SERRABLO S.A.	7.000,00	Desarrollo empresarial. Transferencias de capital a empresas privadas	0,00
CONVOCATORIA AYUDAS CREACION, MEJORA Y CONSOLIDACION DE EMPRESAS. LINEA II. AYUDAS A LA CREACION DE NUEVAS EMPRESAS (DECRETO 6278/2024)	***4231**	PETROSHORE COMPLIANCE SL	7.000,00	Desarrollo empresarial. Transferencias de capital a empresas privadas	0,00
CONVOCATORIA AYUDAS CREACION, MEJORA Y CONSOLIDACION DE EMPRESAS. LINEA II. AYUDAS A LA CREACION DE NUEVAS EMPRESAS (DECRETO 6278/2024)	***3876**	ANNGY ALEXANDRA GUZMAN RAMIREZ	7.000,00	Desarrollo empresarial. Transferencias de capital a empresas privadas	0,00
CONVOCATORIA AYUDAS CREACION, MEJORA Y CONSOLIDACION DE EMPRESAS. LINEA II. AYUDAS A LA CREACION DE NUEVAS EMPRESAS (DECRETO 6278/2024)	***8632**	NEREA ISABEL CHANTAVIKAN	3.196,94	Desarrollo empresarial. Transferencias de capital a empresas privadas	0,00

15. TRANSFERENCIAS, SUBVENCIONES Y OTROS INGRESOS Y GASTOS

15.2 TRANSFERENCIAS Y SUBVENCIONES CONCEDIDAS

CARACTERÍSTICAS	NIF DEL DEUDOR	DENOMINACIÓN DEL PERCEPTOR	IMPORTE	FINALIDAD	REINTEGROS
CONVOCATORIA AYUDAS CREACION, MEJORA Y CONSOLIDACION DE EMPRESAS. LINEA I. AYUDAS A LA MEJORA Y CONSOLIDACION DE EMPRESAS (DECRETO 6278/2024)	***2622**	OSCAVISION S.L. OPTICALIA PIRINEOS	5.603,77	Desarrollo empresarial. Transferencias de capital a empresas privadas	0,00
CONVOCATORIA AYUDAS CREACION, MEJORA Y CONSOLIDACION DE EMPRESAS. LINEA I. AYUDAS A LA MEJORA Y CONSOLIDACION DE EMPRESAS (DECRETO 6278/2024)	***6444**	PIRINEOS CASA CONSULTORES INMOBILIARIOS SL	4.981,13	Desarrollo empresarial. Transferencias de capital a empresas privadas	0,00
CONVOCATORIA AYUDAS CREACION, MEJORA Y CONSOLIDACION DE EMPRESAS. LINEA II. AYUDAS A LA CREACION DE NUEVAS EMPRESAS (DECRETO 6278/2024)	***0002**	NATALIAANDREA MUÑOZ FLORES	3.975,09	Desarrollo empresarial. Transferencias de capital a empresas privadas	0,00
CONVOCATORIA AYUDAS CREACION, MEJORA Y CONSOLIDACION DE EMPRESAS. LINEA II. AYUDAS A LA CREACION DE NUEVAS EMPRESAS (DECRETO 6278/2024)	***1931**	PAOLA GISELLE ACOSTA MOSQUEDA	3.242,22	Desarrollo empresarial. Transferencias de capital a empresas privadas	0,00
2024: CONVOCATORIA AYUDAS SECTOR DEL TAXI (DECRETO 6303/2024)	***2602**	GIL GODE, PASCUAL	25.000,00	Desarrollo empresarial. Transferencias de capital a empresas privadas	0,00
CONVOCATORIA AYUDAS PRODUCCION ARTISTICA 2024 (DECRETO 6528/2024)	***6523**	PABLO BERDUN GONZALEZ	1.426,63	Cultura. Otras Transferencias	0,00
CONVOCATORIA AYUDAS PRODUCCION ARTISTICA 2024 (DECRETO 6528/2024)	***6192**	ANA ESCARIO MARTINEZ	2.253,56	Cultura. Otras Transferencias	0,00
CONVOCATORIA AYUDAS PRODUCCION ARTISTICA 2024 (DECRETO 6528/2024)	***3239**	LATORRE JUBERO, DAVID ELISEO	2.500,00	Cultura. Otras Transferencias	0,00
APORTACION A LA COMARCA DE LA HOYA DE HUESCA POR LA INCORPORACIÓN AL SERVICIO DE DEPORTES DE LA COMARCA DE LOS BARRIOS RURALES DE HUESCA DURANTE 2023	***0013**	HOYA DE HUESCA/PLANA DE UESCA	1.428,79	Transferencias a la Comarca de la Hoya. Transferencias Corrientes a Comarcas	0,00
ANUALIDAD 2024: CONVENIO COLABORACION BACHILLETARO INTERNACIONAL (DECRETO 6419/2024)	***6811**	I.E.S. LUCAS MALLADA	7.500,00	Bachillerato Internacional. Otras transferencias	0,00
PAGO CONVENIO UNIVERIDAD ZARAGOZA CURSOS CIBERSEGURIDAD 2024 (DECRETO 597/2024)	***1800**	UNIVERSIDAD DE ZARAGOZA	12.900,00	Ciberseguridad Otras transferencias	0,00
PRIMER ANTICIPO DEL EJERCIO 2024 DE LA APORTACION MUNICIPAL A LA SOCIEDAD DEL PALACIO DE CONGRESOS DE HUESCA S.A.	***3384**	PALACIO DE CONGRESOS DE HUESCA, S.A.	38.000,00	Palacio de Congresos de Huesca S.A. Otras subvenciones a sdades. de la Entidad	0,00
CONVOCATORIA AYUDAS ACTIVIDADES CULTURALES POR ASOCIACIONES CULTURALES (DECRETO 5515/2024) ASZA	***0788**	AGRUPACION DE SORDOS ZARAGOZA Y ARAGON - ASZA	1.856,50	Cultura. Otras Transferencias	0,00
CONVOCATORIA AYUDAS ACTIVIDADES CULTURALES POR ASOCIACIONES CULTURALES (DECRETO 5515/2024)	***0163**	AGRUPACION FOLKLORICA SANTA CECILIA	2.550,00	Cultura. Otras Transferencias	0,00
CONVOCATORIA AYUDAS ACTIVIDADES CULTURALES POR ASOCIACIONES CULTURALES (DECRETO 6529/2024)	***7818**	ASOCIACION AMIGOS DEL MUSEO DIOCESANO DE HUESCA	1.914,40	Cultura. Otras Transferencias	0,00
CONVOCATORIA AYUDAS ACTIVIDADES CULTURALES POR ASOCIACIONES CULTURALES (DECRETO 6529/2024)	***2913**	ASOCIACION GRUPO ANDANTE	4.300,00	Cultura. Otras Transferencias	0,00
CONVOCATORIA AYUDAS ACTIVIDADES CULTURALES POR ASOCIACIONES CULTURALES (DECRETO 6529/2024)	***7769**	ASOCIACION CULTURAL KAPELLA	3.300,00	Cultura. Otras Transferencias	0,00
CONVOCATORIA AYUDAS ACTIVIDADES CULTURALES POR ASOCIACIONES CULTURALES (DECRETO 6529/2024)	***2202**	ENCAJE BOLILLOS STA. URSULA	854,96	Cultura. Otras Transferencias	0,00
CONVOCATORIA AYUDAS ACTIVIDADES CULTURALES POR ASOCIACIONES CULTURALES (DECRETO 6529/2024)	***7765**	ASOCIACION OSCENSE PAN Y ROSAS	1.326,40	Cultura. Otras Transferencias	0,00
CONVOCATORIA AYUDAS ACTIVIDADES CULTURALES POR ASOCIACIONES CULTURALES (DECRETO 6529/2024)	***1723**	ASOC.OSCENSE PROSALUD MENTAL	643,20	Cultura. Otras Transferencias	0,00
CONVOCATORIA AYUDAS ACTIVIDADES CULTURALES POR ASOCIACIONES CULTURALES (DECRETO 6529/2024)	***2187**	ASOCIACION PROVINCIAL DE LIBRERIAS HUESCA	2.000,00	Cultura. Otras Transferencias	0,00
CONVOCATORIA AYUDAS ACTIVIDADES CULTURALES POR ASOCIACIONES CULTURALES (DECRETO 6529/2024)	***0124**	ASOCIACION SAN FRANCISCO DE SALES DE HIPOACUSICOS	2.100,00	Cultura. Otras Transferencias	0,00

15. TRANSFERENCIAS, SUBVENCIONES Y OTROS INGRESOS Y GASTOS

15.2 TRANSFERENCIAS Y SUBVENCIONES CONCEDIDAS

CARACTERÍSTICAS	NIF DEL DEUDOR	DENOMINACIÓN DEL PERCEPTOR	IMPORTE	FINALIDAD	REINTEGROS
CONVOCATORIA AYUDAS ACTIVIDADES CULTURALES POR ASOCIACIONES CULTURALES (DECRETO 6529/2024)	***1738**	COLECTIVO DE MUJERES FEMINISTAS HUESCA	1.440,00	Cultura. Otras Transferencias	0,00
CONVOCATORIA AYUDAS ACTIVIDADES CULTURALES POR ASOCIACIONES CULTURALES (DECRETO 6529/2024)	***0114**	CONSELLO D A FABLA ARAGONESA	2.800,00	Cultura. Otras Transferencias	0,00
CONVOCATORIA AYUDAS ACTIVIDADES CULTURALES POR ASOCIACIONES CULTURALES (DECRETO 6529/2024)	***1413**	ASOCIACION CULTURAL I.T.H.E.C.	2.363,65	Cultura. Otras Transferencias	0,00
CONVOCATORIA AYUDAS ACTIVIDADES CULTURALES POR ASOCIACIONES CULTURALES (DECRETO 6529/2024)	***0108**	SOCIEDAD OSCENSE CONCIERTOS	2.092,93	Cultura. Otras Transferencias	0,00
FACTURA Nº PMO401N0463363 CONSUMO DE ELECTRICIDAD DEL PERIODO 17/12/2023 A 31/12/2023 A NOMBRE DE LUISA FERNANDA VELASQUEZ CASTAÑO	***9480**	ENDESA ENERGIA, S.A. UNIPERSONAL	44,90	Ayudas de Urgencia. Otras transferencias	0,00
FACTURA Nº P24CON001362517 CONSUMO DE ELECTRICIDAD DEL PERIODO 7/11/2023 A 7/1/2024 A NOMBRE DE MARIA CARMEN DOMINGUEZ DA SILVA	***9480**	ENDESA ENERGIA, S.A. UNIPERSONAL	81,24	Ayudas de Urgencia. Otras transferencias	0,00
FACTURA Nº P24CON004239307 CONSUMO DE LA FACTURA DEL GAS DEL PERIODO 3/11/2023 A 24/1/2024 A NOMBRE DE MARIA CARMEN DOMINGUEZ DA SILVA	***9480**	ENDESA ENERGIA, S.A. UNIPERSONAL	105,78	Ayudas de Urgencia. Otras transferencias	0,00
SEGUNDO ANTICIPO DEL EJERCIO 2024 DE LA APORTACION MUNICIPAL A LA SOCIEDAD DEL PALACIO DE CONGRESOS DE HUESCA S.A.	***3384**	PALACIO DE CONGRESOS DE HUESCA, S.A.	38.000,00	Palacio de Congresos de Huesca S.A. Otras subvenciones a sdades. de la Entidad	0,00
ANUALIDAD 2023 (CURSO 2023-2024) DEL CONVENIO DE COLABORACIÓN PARA LA CREACIÓN DE LA CATEDRA DE MONTAÑA (DECRETO 1175/2024)	***1800**	UNIVERSIDAD DE ZARAGOZA	1.184,97	Promoción Educativa. Otras transferencias	0,00
SUBVENCIÓN CONVOCATORIA ACTIVIDADES Y FIESTAS DE BARRIOS ORGANIZADAS POR ASOCIACIONES DE VECINOS 2023 (DECRETO 1163/2024)	***1095**	ASOCIACION DE VECINOS "JUAN DE LANUZA"	3.825,00	Asociaciones de vecinos. Otras Transferencias	0,00
RESTO DEL CONVENIO CON LA PEÑA LA PARRILLA PARA ACTIVIDADES EN FIESTAS DURANTE EL 2023 (DECRETO 2562/2024)	***0110**	PEÑA LA PARRILLA	3.997,49	Actos Festivos. Otras Transferencias	0,00
CONVENIO PEÑA 10 DE AGOSTO PARA ACTIVIDADES EN FIESTAS DURANTE EL 2023 (DECRETO 2056/2023)	***2335**	PEÑA DIEZ DE AGOSTO	4.250,00	Actos Festivos. Otras Transferencias	0,00
RESTO DEL CONVENIO CON LA PEÑA ZOITI PARA ACTIVIDADES EN FIESTAS DURANTE EL 2023 (DECRETO 2560/2024)	***0117**	PEÑA RECREATIVAZOITI	4.250,00	Actos Festivos. Otras Transferencias	0,00
RESTO DEL CONVENIO PEÑA LOS 30 PARA ACTIVIDADES EN FIESTAS DURANTE EL 2023 (DECRETO 2055/2024)	***3627**	S.C.D.R. PEÑA LOS 30	4.250,00	Actos Festivos. Otras Transferencias	0,00
RESTO DEL CONVENIO PEÑA ALEGRÍA LAURENTINA PARA ACTIVIDADES EN FIESTAS DURANTE EL 2023 (DECRETO 2057/2024)	***0074**	PEÑA ALEGRIA LAURENTINA	4.250,00	Actos Festivos. Otras Transferencias	0,00
RESTO DEL CONVENIO CON LA PEÑA LOS QUE FALTABAN PARA ACTIVIDADES EN FIESTAS DURANTE EL 2023 (DECRETO 2561/2024)	***1153**	PEÑA LOS QUE FALTABAN	4.028,43	Actos Festivos. Otras Transferencias	0,00
CONVOCATORIA DE SUBVENCIONES A PROYECTOS Y ACTIVIDADES DESARROLLADOS POR ASOCIACIONES CARÁCTER SOCIAL (DECRETO 1061/2024)	***6870**	ASOCIACION NEREU EJERCICIO FISICO Y ALIMENTACION SALUDABLES	5.672,70	Ayudas Sociales. Otras transferencias	0,00
MAYO 2024: SUBVENCIONES A ALUMNOS DEL PRIMER CICLO DE EDUCACIÓN INFANTIL DE LOS CENTROS PRIVADOS DE HUESCA _PASITO A PASO.	***2802**	OLGA VILLACAMPA JORDAN S.L.U.	2.700,00	Escuelas Infantiles. Otras transferencias	0,00
MAYO 2024: SUBVENCIONES A ALUMNOS DEL PRIMER CICLO DE EDUCACIÓN INFANTIL DE LOS CENTROS PRIVADOS DE HUESCA _KIDS GARDEN.	***3212**	INICIATIVA EN LA CALIDAD DE LA ENSEÑANZA OSCENSE S.L.	1.325,00	Escuelas Infantiles. Otras transferencias	0,00
MAYO 2024: SUBVENCIONES A ALUMNOS DEL PRIMER CICLO DE EDUCACIÓN INFANTIL DE LOS CENTROS PRIVADOS DE HUESCA _CLUB MINNIE SC.	***1469**	CENTRO DE EDUCACION INFANTIL CLUB MINNIE, S.C.	650,00	Escuelas Infantiles. Otras transferencias	0,00
JUNIO 2024: SUBVENCIONES A ALUMNOS DEL PRIMER CICLO DE EDUCACIÓN INFANTIL DE LOS CENTROS PRIVADOS DE HUESCA _KIDS GARDEN.	***3212**	INICIATIVA EN LA CALIDAD DE LA ENSEÑANZA OSCENSE S.L.	1.300,00	Escuelas Infantiles. Otras transferencias	0,00
JUNIO 2024: SUBVENCIONES A ALUMNOS DEL PRIMER CICLO DE EDUCACIÓN INFANTIL DE LOS CENTROS PRIVADOS DE HUESCA _ZIMBEL.	***1241**	MARTA NAVASADE SUS, ZIMBEL, C.B.	1.700,00	Escuelas Infantiles. Otras transferencias	0,00
JUNIO 2024: SUBVENCIONES A ALUMNOS DEL PRIMER CICLO DE EDUCACIÓN INFANTIL DE LOS CENTROS PRIVADOS DE HUESCA _SAN JOSÉ.	***0049**	CENTRO ENSEÑANZA INFANTIL SAN JOSE	2.300,00	Escuelas Infantiles. Otras transferencias	0,00
JUNIO 2024: SUBVENCIONES A ALUMNOS DEL PRIMER CICLO DE EDUCACIÓN INFANTIL DE LOS CENTROS PRIVADOS DE HUESCA _CEI PARCHIS.	***4152**	ALGAS-LITE. S.C. (CEI PARCHIS)	2.100,00	Escuelas Infantiles. Otras transferencias	0,00

15. TRANSFERENCIAS, SUBVENCIONES Y OTROS INGRESOS Y GASTOS

15.2 TRANSFERENCIAS Y SUBVENCIONES CONCEDIDAS

CARACTERÍSTICAS	NIF DEL DEUDOR	DENOMINACIÓN DEL PERCEPTOR	IMPORTE	FINALIDAD	REINTEGROS
JUNIO 2024: SUBVENCIONES A ALUMNOS DEL PRIMER CICLO DE EDUCACIÓN INFANTIL DE LOS CENTROS PRIVADOS DE HUESCA CENTRO INFANTIL LAS OCAS.	***9789**	MARIA EUGENIA DEL VALLE FECED-CENTRO LAS OCAS	600,00	Escuelas Infantiles. Otras transferencias	0,00
JUNIO 2024: SUBVENCIONES A ALUMNOS DEL PRIMER CICLO DE EDUCACIÓN INFANTIL DE LOS CENTROS PRIVADOS DE HUESCA PASITO A PASO.	***2802**	OLGA VILLACAMPA JORDAN S.L.U.	2.700,00	Escuelas Infantiles. Otras transferencias	0,00
JUNIO 2024: SUBVENCIONES A ALUMNOS DEL PRIMER CICLO DE EDUCACIÓN INFANTIL DE LOS CENTROS PRIVADOS DE HUESCA CLUB MINNIE SC.	***1469**	CENTRO DE EDUCACION INFANTIL CLUB MINNIE, S.C.	650,00	Escuelas Infantiles. Otras transferencias	0,00
JULIO 2024: SUBVENCIONES A ALUMNOS DEL PRIMER CICLO DE EDUCACIÓN INFANTIL DE LOS CENTROS PRIVADOS DE HUESCA PASITO A PASO.	***2802**	OLGA VILLACAMPA JORDAN S.L.U.	2.450,00	Escuelas Infantiles. Otras transferencias	0,00
JULIO 2024: SUBVENCIONES A ALUMNOS DEL PRIMER CICLO DE EDUCACIÓN INFANTIL DE LOS CENTROS PRIVADOS DE HUESCA CLUB MINNIE SC.	***1469**	CENTRO DE EDUCACION INFANTIL CLUB MINNIE, S.C.	450,00	Escuelas Infantiles. Otras transferencias	0,00
JULIO 2024: SUBVENCIONES A ALUMNOS DEL PRIMER CICLO DE EDUCACIÓN INFANTIL DE LOS CENTROS PRIVADOS DE HUESCA ZIMBEL.	***1241**	MARTA NAVASADE SUS, ZIMBEL, C.B.	1.450,00	Escuelas Infantiles. Otras transferencias	0,00
JULIO 2024: SUBVENCIONES A ALUMNOS DEL PRIMER CICLO DE EDUCACIÓN INFANTIL DE LOS CENTROS PRIVADOS DE HUESCA CEI PARCHIS.	***4152**	ALGAS-LITE. S.C. (CEI PARCHIS)	1.740,00	Escuelas Infantiles. Otras transferencias	0,00
JULIO 2024: SUBVENCIONES A ALUMNOS DEL PRIMER CICLO DE EDUCACIÓN INFANTIL DE LOS CENTROS PRIVADOS DE HUESCA CENTRO INFANTIL LAS OCAS.	***9789**	MARIA EUGENIA DEL VALLE FECED-CENTRO LAS OCAS	600,00	Escuelas Infantiles. Otras transferencias	0,00
JULIO 2024: SUBVENCIONES A ALUMNOS DEL PRIMER CICLO DE EDUCACIÓN INFANTIL DE LOS CENTROS PRIVADOS DE HUESCA SAN JOSÉ.	***0049**	CENTRO ENSEÑANZA INFANTIL SAN JOSE	1.750,00	Escuelas Infantiles. Otras transferencias	0,00
JULIO 2024: SUBVENCIONES A ALUMNOS DEL PRIMER CICLO DE EDUCACIÓN INFANTIL DE LOS CENTROS PRIVADOS DE HUESCA KIDS GARDEN.	***3212**	INICIATIVA EN LA CALIDAD DE LA ENSEÑANZA OSCENSE S.L.	1.050,00	Escuelas Infantiles. Otras transferencias	0,00
CONCESION SUBVENCION DIRECTA PLATAFORMA DEL VOLUNTARIADO (DECRETO 6276/2024)	***2192**	PLATAFORMA DEL VOLUNTARIADO DE ARAGON	12.000,00	Plataforma Voluntariado. Otras transferencias	0,00
APROBACION SEGUNDA APORTACION PATRONATO MUNICIPAL DEPORTES DECRETO 974/2024	***1730**	PATRONATO MUNICIPAL DE DEPORTES	300.000,00	Patronato Municipal de Deportes. Transferencias corrientes a OO.AA de la Entidad	0,00
CONVOCATORIA SUBVENCIONES DEPORTE EN FIESTAS 2023 (DECRETO 5961/2024)	***1159**	PEÑA CICLOTURISTA HUESCA	297,19	Actos Festivos. Otras Transferencias	0,00
CONVOCATORIA SUBVENCIONES DEPORTE EN FIESTAS 2023 (DECRETO 5961/2024)	***0199**	CLUB CICLISTA OSCENSE	4.560,00	Actos Festivos. Otras Transferencias	0,00
CONVOCATORIA SUBVENCIONES DEPORTE EN FIESTAS 2023 (DECRETO 5961/2024)	***1566**	CLUB ATLETISMO PEÑA ZOITI	1.868,92	Actos Festivos. Otras Transferencias	0,00
CONVOCATORIA SUBVENCIONES DEPORTE EN FIESTAS 2023 (DECRETO 5961/2024)	***1752**	ASOCIACION DEPORTIVA BADMINTON HUESCA	462,00	Actos Festivos. Otras Transferencias	0,00
CONVOCATORIA SUBVENCIONES DEPORTE EN FIESTAS 2023 (DECRETO 5961/2024)	***1176**	CLUB OSCENSE PELOTA, ANTONIO ESCART	417,67	Actos Festivos. Otras Transferencias	0,00
CONVOCATORIA SUBVENCIONES DEPORTE EN FIESTAS 2023 -XXXII TORNEO DE FRONTENIS SAN JORGE (DECRETO 5961/2024)	***1176**	CLUB OSCENSE PELOTA, ANTONIO ESCART	417,67	Actos Festivos. Otras Transferencias	0,00
CONVOCATORIA SUBVENCIONES DEPORTE EN FIESTAS 2023 -XXXIII TORNEO DE FRONTENIS (DECRETO 5961/2024)	***1176**	CLUB OSCENSE PELOTA, ANTONIO ESCART	219,57	Actos Festivos. Otras Transferencias	0,00
CONVOCATORIA SUBVENCIONES DEPORTE EN FIESTAS 2023 (DECRETO 5961/2024)	***0156**	PEÑA MOTOCICLISTA OSCENSE	638,26	Actos Festivos. Otras Transferencias	0,00
CONVOCATORIA SUBVENCIONES DEPORTE EN FIESTAS 2023 (DECRETO 5961/2024)	***1191**	A.D. CLUB PATIN DE HUESCA	845,30	Actos Festivos. Otras Transferencias	0,00
CONVOCATORIA SUBVENCIONES DEPORTE EN FIESTAS 2023 (DECRETO 5961/2024)	***4911**	FUNDACION RAMON REY ARDID	551,29	Actos Festivos. Otras Transferencias	0,00
CONVOCATORIA SUBVENCIONES DEPORTE EN FIESTAS 2023 (DECRETO 5961/2024)	***1981**	A.D.ZOITI 89 NATACION Y SALVAMENTO	320,00	Actos Festivos. Otras Transferencias	0,00
SUBVENCIONES 2023 A PROYECTOS Y ACTIVIDADES DESARROLLADOS POR ASOCIACIONES CARÁCTER SOCIAL (DECRETO 901/2024)	***7427**	MANUELA BLASCO	591,90	Igualdad y Diversidad. Otras transferencias	0,00

15. TRANSFERENCIAS, SUBVENCIONES Y OTROS INGRESOS Y GASTOS

15.2 TRANSFERENCIAS Y SUBVENCIONES CONCEDIDAS

CARACTERÍSTICAS	NIF DEL DEUDOR	DENOMINACIÓN DEL PERCEPTOR	IMPORTE	FINALIDAD	REINTEGROS
SUBVENCION DIRECTA ARCHICOFRA DIA VERACRUZ POR ORGANIZACIÓN DE LA SEMANA SANTA 2024 (DECRETO 6384/2024)	***2477**	ARCHICOFRA DIA DE LA VERA CRUZ	8.784,89	Turismo.Transferencias promoción ciudad actividades turísticas	0,00
ASOCIACIÓN DE VECINOS BARRIO DE SANTIAGO_ PAGO ANTICIPADO DEL 50%_DECRETO 4718/2024.	***1484**	ASOCIACION DE VECINOS BARRIO DE SANTIAGO	2.584,75	Asociaciones de vecinos. Otras Transferencias	0,00
ASOCIACIÓN DE VECINOS BARRIO PERPETUO SOCORRO (DECRETO 5022/2024_ DECRETO 4854/2024).	***0137**	ASOCIACION DE VECINOS PERPETUO SOCORRO	4.299,00	Asociaciones de vecinos. Otras Transferencias	0,00
CONVOCATORIA SUBVENCIONES ASOCIACIONES BARRIOS (DECRETO 6398/2024 Y DECRETO185/2025)	***0330**	ASOCIACION VECINOS DEL BARRIO DE LA ENCARNACION	6.689,77	Asociaciones de vecinos. Otras Transferencias	0,00
CONVOCATORIA SUBVENCIONES ASOCIACIONES BARRIOS (DECRETO 6398/2024 Y DECRETO185/2025)	***1095**	ASOCIACION DE VECINOS "JUAN DE LANUZA"	6.000,00	Asociaciones de vecinos. Otras Transferencias	0,00
CONVOCATORIA SUBVENCIONES ASOCIACIONES BARRIOS (DECRETO 6398/2024 Y DECRETO185/2025)	***1484**	ASOCIACION DE VECINOS BARRIO DE SANTIAGO	2.584,75	Asociaciones de vecinos. Otras Transferencias	0,00
CONVOCATORIA SUBVENCIONES ASOCIACIONES BARRIOS (DECRETO 6398/2024 Y DECRETO185/2025)	***1241**	ASOCIACION DE VECINOS BARRIO SAN JOSE	5.730,43	Asociaciones de vecinos. Otras Transferencias	0,00
CONVOCATORIA SUBVENCIONES ASOCIACIONES BARRIOS (DECRETO 6398/2024 Y DECRETO185/2025)	***1189**	ASOCIACION DE VECINOS BARRIO SAN LORENZO	5.000,00	Asociaciones de vecinos. Otras Transferencias	0,00
CONVOCATORIA SUBVENCIONES ASOCIACIONES BARRIOS (DECRETO 6398/2024 Y DECRETO185/2025)	***1209**	ASOCIACION VECINOS CASCO VIEJO OSCE BIELLA	4.240,23	Asociaciones de vecinos. Otras Transferencias	0,00
CONVOCATORIA SUBVENCIONES ASOCIACIONES BARRIOS (DECRETO 6398/2024 Y DECRETO185/2025)	***1608**	ASOCIACION VECINOS BARRIO MARIA AUXILIADORA	8.471,07	Asociaciones de vecinos. Otras Transferencias	0,00
APORTACION 2024 A LA FUNDACIÓN BEULAS - MUSEO CDAN 2024	***2288**	FUNDACION BEULAS	65.000,00	Centro de Arte y Naturaleza. Otras Transferencias	0,00
50% ANTICIPO: CONVOCATORIA DE SUBVENCIONES A ASOCIACIONES Y OTRAS ORGANIZACIONES EN EL ÁMBITO DE LA IGUALDAD Y GÉNERO (DECRETO 4140/2024)	***5455**	FUNDACION AMASOL FAMILIAS MONOMARENTALES, MONOPARENTALES	641,79	Igualdad y Diversidad. Otras transferencias	0,00
50% ANTICIPO: CONVOCATORIA DE SUBVENCIONES A ASOCIACIONES Y OTRAS ORGANIZACIONES EN EL ÁMBITO DE LA IGUALDAD Y GÉNERO (DECRETO 4140/2024)	***7427**	MANUELA BLASCO	474,14	Igualdad y Diversidad. Otras transferencias	0,00
50% ANTICIPO: CONVOCATORIA DE SUBVENCIONES A ASOCIACIONES Y OTRAS ORGANIZACIONES EN EL ÁMBITO DE LA IGUALDAD Y GÉNERO (DECRETO 4140/2024)	***2028**	COORDINADORA DE ASOCIACIONES DISCAPACITADOS OSCENSES	855,91	Igualdad y Diversidad. Otras transferencias	0,00
50% ANTICIPO: CONVOCATORIA DE SUBVENCIONES A ASOCIACIONES Y OTRAS ORGANIZACIONES EN EL ÁMBITO DE LA IGUALDAD Y GÉNERO (DECRETO 4140/2024)	***1902**	FEACOU	463,02	Igualdad y Diversidad. Otras transferencias	0,00
50% ANTICIPO: CONVOCATORIA DE SUBVENCIONES A ASOCIACIONES Y OTRAS ORGANIZACIONES EN EL ÁMBITO DE LA IGUALDAD Y GÉNERO (DECRETO 4140/2024)	***3975**	FUNDACION CRUZ BLANCA	593,49	Igualdad y Diversidad. Otras transferencias	0,00
50% ANTICIPO: CONVOCATORIA DE SUBVENCIONES A ASOCIACIONES Y OTRAS ORGANIZACIONES EN EL ÁMBITO DE LA IGUALDAD Y GÉNERO (DECRETO 4140/2024)	***2192**	PLATAFORMA DEL VOLUNTARIADO DE ARAGON	457,67	Igualdad y Diversidad. Otras transferencias	0,00
50% ANTICIPO: CONVOCATORIA DE SUBVENCIONES A ASOCIACIONES Y OTRAS ORGANIZACIONES EN EL ÁMBITO DE LA IGUALDAD Y GÉNERO (DECRETO 4140/2024)	***6593**	ASOCIACION YMCA	1.092,95	Igualdad y Diversidad. Otras transferencias	0,00
CONVOCATORIA DE SUBVENCIONES A ASOCIACIONES Y OTRAS ORGANIZACIONES EN EL ÁMBITO DE LA IGUALDAD Y GÉNERO (DECRETO 6422/2024 Y DECRETO 392/2025)	***4097**	ACCION LABORAL	970,34	Igualdad y Diversidad. Otras transferencias	0,00

15. TRANSFERENCIAS, SUBVENCIONES Y OTROS INGRESOS Y GASTOS

15.2 TRANSFERENCIAS Y SUBVENCIONES CONCEDIDAS

CARACTERÍSTICAS	NIF DEL DEUDOR	DENOMINACIÓN DEL PERCEPTOR	IMPORTE	FINALIDAD	REINTEGROS
CONVOCATORIA DE SUBVENCIONES A ASOCIACIONES Y OTRAS ORGANIZACIONES EN EL ÁMBITO DE LA IGUALDAD Y GÉNERO (DECRETO 6422/2024 Y DECRETO 392/2025)	***0476**	AFAMMER ALTOARAGON	568,40	Igualdad y Diversidad. Otras transferencias	0,00
CONVOCATORIA DE SUBVENCIONES A ASOCIACIONES Y OTRAS ORGANIZACIONES EN EL ÁMBITO DE LA IGUALDAD Y GÉNERO (DECRETO 6422/2024 Y DECRETO 392/2025)	***5455**	FUNDACION AMASOL FAMILIAS MONOMARENTALES, MONOPARENTALES	641,79	Igualdad y Diversidad. Otras transferencias	0,00
CONVOCATORIA DE SUBVENCIONES A ASOCIACIONES Y OTRAS ORGANIZACIONES EN EL ÁMBITO DE LA IGUALDAD Y GÉNERO (DECRETO 6462/2024)	***1608**	ASOCIACION VECINOS BARRIO MARIA AUXILIADORA	817,70	Igualdad y Diversidad. Otras transferencias	0,00
CONVOCATORIA DE SUBVENCIONES A ASOCIACIONES Y OTRAS ORGANIZACIONES EN EL ÁMBITO DE LA IGUALDAD Y GÉNERO (DECRETO 6422/2024 Y DECRETO 392/2025)	***0137**	ASOCIACION DE VECINOS PERPETUO SOCORRO	2.205,82	Igualdad y Diversidad. Otras transferencias	0,00
CONVOCATORIA DE SUBVENCIONES A ASOCIACIONES Y OTRAS ORGANIZACIONES EN EL ÁMBITO DE LA IGUALDAD Y GÉNERO (DECRETO 6422/2024 Y DECRETO 392/2025)	***7427**	MANUELA BLASCO	474,13	Igualdad y Diversidad. Otras transferencias	0,00
CONVOCATORIA DE SUBVENCIONES A ASOCIACIONES Y OTRAS ORGANIZACIONES EN EL ÁMBITO DE LA IGUALDAD Y GÉNERO (DECRETO 6422/2024 Y DECRETO 392/2025)	***2028**	COORDINADORA DE ASOCIACIONES DISCAPACITADOS OSCENSES	855,91	Igualdad y Diversidad. Otras transferencias	0,00
CONVOCATORIA DE SUBVENCIONES A ASOCIACIONES Y OTRAS ORGANIZACIONES EN EL ÁMBITO DE LA IGUALDAD Y GÉNERO (DECRETO 6422/2024 Y DECRETO 392/2025)	***0055**	CASA FAMILIAR SAN LORENZO HNOS. FRANCISCANOS CRUZ BLANCA	579,78	Igualdad y Diversidad. Otras transferencias	0,00
CONVOCATORIA DE SUBVENCIONES A ASOCIACIONES Y OTRAS ORGANIZACIONES EN EL ÁMBITO DE LA IGUALDAD Y GÉNERO (DECRETO 6422/2024 Y DECRETO 392/2025)	***1738**	COLECTIVO DE MUJERES FEMINISTAS HUESCA	1.330,40	Igualdad y Diversidad. Otras transferencias	0,00
CONVOCATORIA DE SUBVENCIONES A ASOCIACIONES Y OTRAS ORGANIZACIONES EN EL ÁMBITO DE LA IGUALDAD Y GÉNERO (DECRETO 6422/2024 Y DECRETO 392/2025)	***6600**	CRUZ ROJA ESPAÑOLA	1.309,74	Igualdad y Diversidad. Otras transferencias	0,00
CONVOCATORIA DE SUBVENCIONES A ASOCIACIONES Y OTRAS ORGANIZACIONES EN EL ÁMBITO DE LA IGUALDAD Y GÉNERO (DECRETO 6422/2024 Y DECRETO 392/2025)	***1902**	FEACOU	463,01	Igualdad y Diversidad. Otras transferencias	0,00
CONVOCATORIA DE SUBVENCIONES A ASOCIACIONES Y OTRAS ORGANIZACIONES EN EL ÁMBITO DE LA IGUALDAD Y GÉNERO (DECRETO 6422/2024 Y DECRETO 392/2025)	***3975**	FUNDACION CRUZ BLANCA	593,49	Igualdad y Diversidad. Otras transferencias	0,00
CONVOCATORIA DE SUBVENCIONES A ASOCIACIONES Y OTRAS ORGANIZACIONES EN EL ÁMBITO DE LA IGUALDAD Y GÉNERO (DECRETO 6422/2024 Y DECRETO 392/2025)	***4088**	MEDICOS DEL MUNDO	857,64	Igualdad y Diversidad. Otras transferencias	0,00
CONVOCATORIA DE SUBVENCIONES A ASOCIACIONES Y OTRAS ORGANIZACIONES EN EL ÁMBITO DE LA IGUALDAD Y GÉNERO (DECRETO 6422/2024 Y DECRETO 392/2025)	***2192**	PLATAFORMA DEL VOLUNTARIADO DE ARAGON	457,67	Igualdad y Diversidad. Otras transferencias	0,00
CONVOCATORIA DE SUBVENCIONES A ASOCIACIONES Y OTRAS ORGANIZACIONES EN EL ÁMBITO DE LA IGUALDAD Y GÉNERO (DECRETO 6422/2024 Y DECRETO 392/2025)	***6593**	ASOCIACION YMCA	1.092,94	Igualdad y Diversidad. Otras transferencias	0,00
TERCER ANTICIPO DEL EJERCIO 2024 DE LA APORTACION MUNICIPAL A LA SOCIEDAD DEL PALACIO DE CONGRESOS DE HUESCA S.A.	***3384**	PALACIO DE CONGRESOS DE HUESCA, S.A.	38.000,00	Palacio de Congresos de Huesca S.A. Otras subvenciones a sdades. de la Entidad	0,00
PRIMER PAGO DEL CONVENIO ENTRE EL AYUNTAMIENTO Y LA ASOCIACIÓN DE EMPRESARIOS DE COMERCIO DE HUESCA 2024 (DECRETO 3163/2024)	***1576**	ASOCIACION EMPRESARIOS DE COMERCIO DE HUESCA	13.344,02	Promoción del Comercio. Otras transferencias	0,00
2º PAGO DEL CONVENIO ENTRE EL AYUNTAMIENTO Y LA ASOCIACIÓN DE EMPRESARIOS DE COMERCIO DE HUESCA 2024 (DECRETO 5218/2024)	***1576**	ASOCIACION EMPRESARIOS DE COMERCIO DE HUESCA	11.411,86	Promoción del Comercio. Otras transferencias	0,00
TERCER PAGO DEL CONVENIO ENTRE EL AYUNTAMIENTO Y LA ASOCIACIÓN DE EMPRESARIOS DE COMERCIO DE HUESCA 2024 (DECRETO 6497/2024)	***1576**	ASOCIACION EMPRESARIOS DE COMERCIO DE HUESCA	7.269,31	Promoción del Comercio. Otras transferencias	0,00

15. TRANSFERENCIAS, SUBVENCIONES Y OTROS INGRESOS Y GASTOS

15.2 TRANSFERENCIAS Y SUBVENCIONES CONCEDIDAS

CARACTERÍSTICAS	NIF DEL DEUDOR	DENOMINACIÓN DEL PERCEPTOR	IMPORTE	FINALIDAD	REINTEGROS
ANTICIPO CONCESION SUBVENCION DIRECTA CONGRESO PERIODISMO DIGITAL DECRETO 1558/2024	***0581**	ASOCIACION PRENSA ARAGON	15.100,00	Congreso Periodismo Digital. Otras transferencias	0,00
CONCESION SUBVENCION DIRECTA CONGRESO PERIODISMO DIGITAL DECRETO 6420/2024	***0581**	ASOCIACION PRENSA ARAGON	15.100,00	Congreso Periodismo Digital. Otras transferencias	0,00
PRIMER PAGO SUBVENCION DIRECTA ESCUELA DE FOLKLORE Y MUSICA CURSO 2023/2024 (DECRETO 3272/2024)	***2604**	ESCUELA MUNICIPAL DE FOLKLORE Y MUSICA	3.115,55	Cultura. Otras Transferencias	0,00
SUBVENCION DIRECTA ESCUELA DE FOLKLORE Y MUSICA CURSO 2023/2024 (DECRETO 6.044/2024)	***2604**	ESCUELA MUNICIPAL DE FOLKLORE Y MUSICA	7.997,46	Cultura. Otras Transferencias	0,00
ANTICIPO 50% SUBVENCION DIRECTA FESTIVAL DE CINE 2024 DECRETO 1559/2024	***2919**	FUNDACION FESTIVAL DE CINE DE HUESCA	32.500,00	Festival de Cine. Otras Transferencias	0,00
SUBVENCION DIRECTA FESTIVAL DE CINE 2024 DECRETO 6498/2024	***2919**	FUNDACION FESTIVAL DE CINE DE HUESCA	21.457,00	Festival de Cine. Otras Transferencias	0,00
SUBVENCION DIRECTA Y CONVENIO CEOS BONOS IMPULSA 2024 (DECRETO 3557/2024)	***0088**	CONF.EMPRESARIAL OSCENSE	19.678,50	Desarrollo Empresarial. Otras transferencias	0,00
2º PAGO SUBVENCION DIRECTA Y CONVENIO CEOS BONOS IMPULSA 2024 (DECRETO 6496/2024)	***0088**	CONF.EMPRESARIAL OSCENSE	30.109,48	Desarrollo Empresarial. Otras transferencias	0,00
APROBACION JUSTIFICACION CONVOCATORIA COOPERACION DESARROLLO 2023 ANUALIDAD 2024 DECRETO 3730/20 24	***2972**	SUMUM SOLO UN MUNDO UN MESTIZAJE	1.600,35	Cooperación al Desarrollo. Transferencias al exterior	0,00
FACTURA Nº S24CON006688461, CONSUMO DE LA FACTURA DE ELECTRICIDAD DEL PERIODO 23/01/24 A 25/02/24 A NOMBRE DE SEIDY NOELY PINEDA MUÑOZ	***8468**	ENERGIA XXI COMERCIALIZADORA DE REFERENCIA S.L.	122,47	Ayudas de Urgencia. Otras transferencias	0,00
FACTURA Nº P24CON005649797, CONSUMO DE LA FACTURA DE ELECTRICIDAD DEL PERIODO 06/12/23 A 5/02/24 A NOMBRE DE MARIA BELEN HERNANDEZ JIMENEZ	***9480**	ENDESA ENERGIA, S.A. UNIPERSONAL	70,62	Ayudas de Urgencia. Otras transferencias	0,00
FACTURA Nº 21240229010284255, CONSUMO DE LA FACTURA DE ELECTRICIDAD DEL PERIODO 23/01/24 A 22/02/24 A NOMBRE DE MARIA TERESA ABELLAN MARTINEZ	***7583**	IBERDROLA CLIENTES, S.A.U.	60,41	Ayudas de Urgencia. Otras transferencias	0,00
FACTURA Nº P24CON000434195, CONSUMO DE LA FACTURA DE ELECTRICIDAD DEL PERIODO 29/11/23 A 28/12/23 A NOMBRE DE IRACI ONOFRE PEREIRA	***9480**	ENDESA ENERGIA, S.A. UNIPERSONAL	16,03	Ayudas de Urgencia. Otras transferencias	0,00
FACTURA Nº SMM408N0005966, CONSUMO DE LA FACTURA DE ELECTRICIDAD DEL PERIODO 06/12/23 A 21/12/23 A NOMBRE DE CONSUELO GIMENEZ GIMENEZ	***8468**	ENERGIA XXI COMERCIALIZADORA DE REFERENCIA S.L.	42,78	Ayudas de Urgencia. Otras transferencias	0,00
FACTURA Nº SMM401N2638379, CONSUMO DE LA FACTURA DE ELECTRICIDAD DEL PERIODO 21/12/23 A 04/01/24 A NOMBRE DE CONSUELO GIMENEZ GIMENEZ	***8468**	ENERGIA XXI COMERCIALIZADORA DE REFERENCIA S.L.	31,41	Ayudas de Urgencia. Otras transferencias	0,00
FACTURA Nº SMM401N2643413, CONSUMO DE LA FACTURA DE ELECTRICIDAD DEL PERIODO 04/01/24 A 04/02/24 A NOMBRE DE CONSUELO GIMENEZ GIMENEZ	***8468**	ENERGIA XXI COMERCIALIZADORA DE REFERENCIA S.L.	68,11	Ayudas de Urgencia. Otras transferencias	0,00
FACTURA Nº SMI401N2175387, CONSUMO DE LA FACTURA DEL GAS DEL PERIODO 02/11/23 A 23/01/24 A NOMBRE DE CONSUELO GIMENEZ GIMENEZ	***8468**	ENERGIA XXI COMERCIALIZADORA DE REFERENCIA S.L.	78,17	Ayudas de Urgencia. Otras transferencias	0,00
FACTURA Nº SMI401N2185956, CONSUMO DE LA FACTURA DEL GAS DEL PERIODO 23/01/24 A 06/03/24 A NOMBRE DE CONSUELO GIMENEZ GIMENEZ	***8468**	ENERGIA XXI COMERCIALIZADORA DE REFERENCIA S.L.	220,88	Ayudas de Urgencia. Otras transferencias	0,00
FACTURA Nº P24CON002490035, CONSUMO DE LA FACTURA DE LA ELECTRICIDAD DEL PERIODO 14/11/23 A 14/01/24 A NOMBRE DE CONSUELO GIMENEZ GIMENEZ	***9480**	ENDESA ENERGIA, S.A. UNIPERSONAL	315,18	Ayudas de Urgencia. Otras transferencias	0,00
FACTURA Nº S24CON008622380, CONSUMO DE LA FACTURA DE LA ELECTRICIDAD DEL PERIODO 14/02/24 A 03/03/24 A NOMBRE DE MARIA ISABEL CANCER MONTERO	***8468**	ENERGIA XXI COMERCIALIZADORA DE REFERENCIA S.L.	3,99	Ayudas de Urgencia. Otras transferencias	0,00
FACTURA Nº S24CON008661513, CONSUMO DE LA FACTURA DE LA ELECTRICIDAD DEL PERIODO 03/03/24 A 13/03/24 A NOMBRE DE MARIA ISABEL CANCER MONTERO	***8468**	ENERGIA XXI COMERCIALIZADORA DE REFERENCIA S.L.	2,24	Ayudas de Urgencia. Otras transferencias	0,00
FACTURA Nº S24CON002463040, CONSUMO DE LA FACTURA DE LA ELECTRICIDAD DEL PERIODO 17/12/23 A 24/01/24 A NOMBRE DE MARIA ISABEL CANCER MONTERO	***8468**	ENERGIA XXI COMERCIALIZADORA DE REFERENCIA S.L.	8,33	Ayudas de Urgencia. Otras transferencias	0,00
FACTURA Nº S24CON005166462, CONSUMO DE LA FACTURA DE LA ELECTRICIDAD DEL PERIODO 15/01/24 A 14/02/24 A NOMBRE DE MARIA ISABEL CANCER MONTERO	***8468**	ENERGIA XXI COMERCIALIZADORA DE REFERENCIA S.L.	8,59	Ayudas de Urgencia. Otras transferencias	0,00

15. TRANSFERENCIAS, SUBVENCIONES Y OTROS INGRESOS Y GASTOS

15.2 TRANSFERENCIAS Y SUBVENCIONES CONCEDIDAS

CARACTERÍSTICAS	NIF DEL DEUDOR	DENOMINACIÓN DEL PERCEPTOR	IMPORTE	FINALIDAD	REINTEGROS
FACTURA N° P24CON009535600, CONSUMO DE LA FACTURA DE LA ELECTRICIDAD DEL PERIODO 07/01/24 A 06/03/24 A NOMBRE DE MARIA CARMEN DOMINGUEZ DA SILVA	***9480**	ENDESA ENERGIA, S.A. UNIPERSONAL	90,52	Ayudas de Urgencia. Otras transferencias	0,00
FACTURA N° P24CON009535599, CONSUMO DE LA FACTURA DE LA ELECTRICIDAD DEL PERIODO 24/01/24 A 06/03/24 A NOMBRE DE MARIA CARMEN DOMINGUEZ DA SILVA	***9480**	ENDESA ENERGIA, S.A. UNIPERSONAL	56,65	Ayudas de Urgencia. Otras transferencias	0,00
CONVOCATORIA SUBVENCIONES FIESTAS BARRIOS RURALES 2024 (DECRETO 4854/2024_ DECRETO 4964/2024).	***3296**	ASOCIACION DE VECINOS DEL BARRIO DE BANARIES	1.000,00	Municipios Incorporados. Otras Transferencias	0,00
CONVOCATORIA SUBVENCIONES FIESTAS BARRIOS RURALES 2024 (DECRETO 4854/2024_ DECRETO 4964/2024).	***2383**	ASOCIACION AMIGOS DE BUÑALES	1.000,00	Municipios Incorporados. Otras Transferencias	0,00
CONVOCATORIA SUBVENCIONES FIESTAS BARRIOS RURALES 2024 (DECRETO 4965/2024).	***3391**	ASOCIACION TRES CRUCES DE MONTEARAGON DE FORNILLOS	1.000,00	Municipios Incorporados. Otras Transferencias	0,00
CONVOCATORIA SUBVENCIONES FIESTAS BARRIOS RURALES 2024 (DECRETO 6410/2024)	***2044**	ASOCIACION DE VECINOS DE APIES	1.000,00	Municipios Incorporados. Otras Transferencias	0,00
CONVOCATORIA SUBVENCIONES FIESTAS BARRIOS RURALES 2024 (DECRETO 6410/2024)	***1855**	ASOCIACION VECINOS DEL BARRIO DE CUARTE	1.000,00	Municipios Incorporados. Otras Transferencias	0,00
CONVOCATORIA SUBVENCIONES FIESTAS BARRIOS RURALES 2024 (DECRETO 6410/2024)	***3430**	ASOCIACION DE VECINOS DE HUERRIOS	1.000,00	Municipios Incorporados. Otras Transferencias	0,00
CONVOCATORIA SUBVENCIONES FIESTAS BARRIOS RURALES 2024 (DECRETO 6410/2024)	***2791**	ASOCIACION VECINOS Y AMIGOS DE BELLESTAR DEL FLUMEN	1.000,00	Municipios Incorporados. Otras Transferencias	0,00
CONVOCATORIA SUBVENCIONES FIESTAS BARRIOS RURALES 2024 (DECRETO 6410/2024)	***2843**	ASOCIACION VECINAL DE TABERNAS	1.000,00	Municipios Incorporados. Otras Transferencias	0,00
CUARTO ANTICIPO DEL EJERCIO 2024 DE LA APORTACION MUNICIPAL A LA SOCIEDAD DEL PALACIO DE CONGRESOS DE HUESCA S.A.	***3384**	PALACIO DE CONGRESOS DE HUESCA, S.A.	38.000,00	Palacio de Congresos de Huesca S.A. Otras subvenciones a sdades. de la Entidad	0,00
APROBACION JUSTIFICACION SUBVENCIÓN REHABILITACIÓN EDFICIO EN C/SAN JORGE 25 (DECRETO 4130/2024)	***4971**	JARA GOMEZ CIPRIAN	45.000,00	Area de Regeneración y Renovación Urbana (ARRU).Transferencias de Capital a familias e instituciones sin fines de lucro	0,00
SUBVENCIÓN REHABILITACIÓN EDFICIO EN C/HEREDIA 2 (DECRETO 2095/2024)	***3449**	INVAYLAS.L.	135.000,00	Area de Regeneración y Renovación Urbana (ARRU).Transferencias de Capital a familias e instituciones sin fines de lucro	0,00
SEPTIEMBRE 2024: SUBVENCIONES A ALUMNOS DEL PRIMER CICLO DE EDUCACIÓN INFANTIL DE LOS CENTROS PRIVADOS DE HUESCA_ZIMBEL.	***1241**	MARTA NAVASADE SUS, ZIMBEL, C.B.	1.895,00	Escuelas Infantiles. Otras transferencias	0,00
SEPTIEMBRE 2024: SUBVENCIONES A ALUMNOS DEL PRIMER CICLO DE EDUCACIÓN INFANTIL DE LOS CENTROS PRIVADOS DE HUESCA_PASITO A PASO.	***2802**	OLGA VILLACAMPA JORDAN S.L.U.	2.432,50	Escuelas Infantiles. Otras transferencias	0,00
SEPTIEMBRE 2024: SUBVENCIONES A ALUMNOS DEL PRIMER CICLO DE EDUCACIÓN INFANTIL DE LOS CENTROS PRIVADOS DE HUESCA_CLUB MINNIE SC.	***1469**	CENTRO DE EDUCACION INFANTIL CLUB MINNIE, S.C.	1.300,00	Escuelas Infantiles. Otras transferencias	0,00
SEPTIEMBRE 2024: SUBVENCIONES A ALUMNOS DEL PRIMER CICLO DE EDUCACIÓN INFANTIL DE LOS CENTROS PRIVADOS DE HUESCA_CENTRO INFANTIL LAS OCAS.	***9789**	MARIA EUGENIA DEL VALLE FECED-CENTRO LAS OCAS	470,00	Escuelas Infantiles. Otras transferencias	0,00
SEPTIEMBRE 2024: SUBVENCIONES A ALUMNOS DEL PRIMER CICLO DE EDUCACIÓN INFANTIL DE LOS CENTROS PRIVADOS DE HUESCA_KIDS GARDEN.	***3212**	INICIATIVA EN LA CALIDAD DE LA ENSEÑANZA OSCENSE S.L.	1.828,00	Escuelas Infantiles. Otras transferencias	0,00
SEPTIEMBRE 2024: SUBVENCIONES A ALUMNOS DEL PRIMER CICLO DE EDUCACIÓN INFANTIL DE LOS CENTROS PRIVADOS DE HUESCA_CEI PARCHIS.	***4152**	ALGAS-LITE. S.C. (CEI PARCHIS)	2.495,00	Escuelas Infantiles. Otras transferencias	0,00
OCTUBRE 2024_ ANUALIDAD 2024 DE LA CONVOCATORIA DE BECAS DE GUARDERIAS CURSO 2024-2025 (DECRETO 5716/2024)	***9789**	MARIA EUGENIA DEL VALLE FECED-CENTRO LAS OCAS	470,00	Escuelas Infantiles. Otras transferencias	0,00

15. TRANSFERENCIAS, SUBVENCIONES Y OTROS INGRESOS Y GASTOS

15.2 TRANSFERENCIAS Y SUBVENCIONES CONCEDIDAS

CARACTERÍSTICAS	NIF DEL DEUDOR	DENOMINACIÓN DEL PERCEPTOR	IMPORTE	FINALIDAD	REINTEGROS
OCTUBRE 2024 _ANUALIDAD 2024 DE LA CONVOCATORIA DE BECAS DE GUARDERIAS CURSO 2024-2025 (DECRETO 5716/2024) _PASITO A PASO	***2802**	OLGA VILLACAMPA JORDAN S.L.U.	2.495,00	Escuelas Infantiles. Otras transferencias	0,00
OCTUBRE 2024 _ANUALIDAD 2024 DE LA CONVOCATORIA DE BECAS DE GUARDERIAS CURSO 2024-2025 (DECRETO 5716/2024) _ZIMBEL	***1241**	MARTA NAVASADE SUS, ZIMBEL, C.B.	2.015,00	Escuelas Infantiles. Otras transferencias	0,00
OCTUBRE 2024 _ANUALIDAD 2024 DE LA CONVOCATORIA DE BECAS DE GUARDERIAS CURSO 2024-2025 (DECRETO 5716/2024) _KID'S GARDEN HUESCA	***3212**	INICIATIVA EN LA CALIDAD DE LA ENSEÑANZA OSCENSE S.L.	2.062,00	Escuelas Infantiles. Otras transferencias	0,00
OCTUBRE 2024 _ANUALIDAD 2024 DE LA CONVOCATORIA DE BECAS DE GUARDERIAS CURSO 2024-2025 (DECRETO 5716/2024) _CLUB MINNIE S.C	***1469**	CENTRO DE EDUCACION INFANTIL CLUB MINNIE, S.C.	1.500,00	Escuelas Infantiles. Otras transferencias	0,00
OCTUBRE 2024 _ANUALIDAD 2024 DE LA CONVOCATORIA DE BECAS DE GUARDERIAS CURSO 2024-2025 (DECRETO 5716/2024) _CEI PARCHIS	***4152**	ALGAS-LITE. S.C. (CEI PARCHIS)	2.600,00	Escuelas Infantiles. Otras transferencias	0,00
NOVIEMBRE 2024 _ANUALIDAD 2024 DE LA CONVOCATORIA DE BECAS DE GUARDERIAS CURSO 2024-2025 (DECRETO 6248/2024)	***1241**	MARTA NAVASADE SUS, ZIMBEL, C.B.	2.040,00	Escuelas Infantiles. Otras transferencias	0,00
NOVIEMBRE 2024 _ANUALIDAD 2024 DE LA CONVOCATORIA DE BECAS DE GUARDERIAS CURSO 2024-2025 (DECRETO 6248/2024)	***2802**	OLGA VILLACAMPA JORDAN S.L.U.	2.495,00	Escuelas Infantiles. Otras transferencias	0,00
NOVIEMBRE 2024 _ANUALIDAD 2024 DE LA CONVOCATORIA DE BECAS DE GUARDERIAS CURSO 2024-2025 (DECRETO 6248/2024)	***1469**	CENTRO DE EDUCACION INFANTIL CLUB MINNIE, S.C.	1.500,00	Escuelas Infantiles. Otras transferencias	0,00
NOVIEMBRE 2024 _ANUALIDAD 2024 DE LA CONVOCATORIA DE BECAS DE GUARDERIAS CURSO 2024-2025 (DECRETO 6248/2024)	***3212**	INICIATIVA EN LA CALIDAD DE LA ENSEÑANZA OSCENSE S.L.	2.120,00	Escuelas Infantiles. Otras transferencias	0,00
NOVIEMBRE 2024 _ANUALIDAD 2024 DE LA CONVOCATORIA DE BECAS DE GUARDERIAS CURSO 2024-2025 (DECRETO 6248/2024)	***4152**	ALGAS-LITE. S.C. (CEI PARCHIS)	2.700,00	Escuelas Infantiles. Otras transferencias	0,00
NOVIEMBRE 2024 _ANUALIDAD 2024 DE LA CONVOCATORIA DE BECAS DE GUARDERIAS CURSO 2024-2025 (DECRETO 6248/2024)	***9789**	MARIA EUGENIA DEL VALLE FECED-CENTRO LAS OCAS	470,00	Escuelas Infantiles. Otras transferencias	0,00
SUBVENCIÓN REHABILITACIÓN EDIFICIO C/SAN SALVADOR 17 2º D (DECRETO 3397/2024)	***1996**	CARRASQUER CLUSA, MARIA PILAR	13.000,00	Area de Regeneración y Renovación Urbana (ARRU).Transferencias de Capital a familias e instituciones sin fines de lucro	0,00
ABRIL 2024: BECA TALLER OCUPACIONAL DE COSTURA Y CUSTOMIZACIÓN.	***5988**	KADIATOU DIALLO	183,60	Talleres Fomento Empleo Otras transferencias	0,00
ABRIL 2024: BECA TALLER OCUPACIONAL DE COSTURA Y CUSTOMIZACIÓN.	***8968**	QASHANG HASSANZADA	183,60	Talleres Fomento Empleo Otras transferencias	0,00
ABRIL 2024: BECA TALLER OCUPACIONAL DE COSTURA Y CUSTOMIZACIÓN.	***9908**	LUCIA GIMENEZ HERNANDEZ	183,60	Talleres Fomento Empleo Otras transferencias	0,00
ABRIL 2024: BECA TALLER OCUPACIONAL DE SERIGRAFÍA.	***0169**	OSCAR MARTIN GIMENEZ	142,80	Talleres Fomento Empleo Otras transferencias	0,00
ABRIL 2024: BECA TALLER OCUPACIONAL DE SERIGRAFÍA.	***8503**	JUAN MANUEL CARREÑO GARRIDO	171,36	Talleres Fomento Empleo Otras transferencias	0,00
ABRIL 2024: BECA TALLER OCUPACIONAL DE SERIGRAFÍA.	***8421**	NATALIAGIMENEZ DIAZ	171,36	Talleres Fomento Empleo Otras transferencias	0,00
ABRIL 2024: BECA TALLER OCUPACIONAL DE SERIGRAFÍA.	***6298**	LENNER JARED RAYO ALEGRIA	183,60	Talleres Fomento Empleo Otras transferencias	0,00
ABRIL 2024: BECA TALLER OCUPACIONAL DE SERIGRAFÍA.	***7485**	MAYERLI NICOLE ALMEIDA PLAZA	122,40	Talleres Fomento Empleo Otras transferencias	0,00
ANTICIPO 50% _CONCESIÓN DE SUBVENCIONES A PROYECTOS Y ACTIVIDADES DESARROLLADOS POR ASOCIACIONES CARÁCTER SOCIAL O DIRIGIDOS A LA JUVENTUD Y/O INFANCIA (DECRETO 4648/2024)	***3581**	ASOCIACION ARO (ARTRITIS OSCENSE)	1.350,00	Ayudas Sociales. Otras transferencias	0,00
ANTICIPO 50% _CONCESIÓN DE SUBVENCIONES A PROYECTOS Y ACTIVIDADES DESARROLLADOS POR ASOCIACIONES CARÁCTER SOCIAL O DIRIGIDOS A LA JUVENTUD Y/O INFANCIA (DECRETO 4648/2024)	***1185**	FUNDACION DFA	1.862,08	Ayudas Sociales. Otras transferencias	0,00

15. TRANSFERENCIAS, SUBVENCIONES Y OTROS INGRESOS Y GASTOS

15.2 TRANSFERENCIAS Y SUBVENCIONES CONCEDIDAS

CARACTERÍSTICAS	NIF DEL DEUDOR	DENOMINACIÓN DEL PERCEPTOR	IMPORTE	FINALIDAD	REINTEGROS
ANTICIPO 50% _CONCESIÓN DE SUBVENCIONES A PROYECTOS Y ACTIVIDADES DESARROLLADOS POR ASOCIACIONES CARÁCTER SOCIAL O DIRIGIDOS A LA JUVENTUD Y/O INFANCIA (DECRETO 4648/2024)	***0246**	ASOCIACION ALTOARAGONESA DE DISMINUIDOS FISICOS	816,42	Ayudas Sociales. Otras transferencias	0,00
ANTICIPO 50% _CONCESIÓN DE SUBVENCIONES A PROYECTOS Y ACTIVIDADES DESARROLLADOS POR ASOCIACIONES CARÁCTER SOCIAL O DIRIGIDOS A LA JUVENTUD Y/O INFANCIA (DECRETO 4648/2024)	***4175**	FUNDACION VALENTIA HUESCA	14.000,00	Ayudas Sociales. Otras transferencias	0,00
ANTICIPO 50% _CONCESIÓN DE SUBVENCIONES A PROYECTOS Y ACTIVIDADES DESARROLLADOS POR ASOCIACIONES CARÁCTER SOCIAL O DIRIGIDOS A LA JUVENTUD Y/O INFANCIA (DECRETO 4648/2024)	***0045**	CARITAS DIOCESANA	3.400,00	Ayudas Sociales. Otras transferencias	0,00
ANTICIPO 50% _CONCESIÓN DE SUBVENCIONES A PROYECTOS Y ACTIVIDADES DESARROLLADOS POR ASOCIACIONES CARÁCTER SOCIAL O DIRIGIDOS A LA JUVENTUD Y/O INFANCIA (DECRETO 4648/2024)	***1892**	ASOCIACION DE ESCLEROSIS MULTIPLE	7.250,00	Ayudas Sociales. Otras transferencias	0,00
ANTICIPO 50% _CONCESIÓN DE SUBVENCIONES A PROYECTOS Y ACTIVIDADES DESARROLLADOS POR ASOCIACIONES CARÁCTER SOCIAL O DIRIGIDOS A LA JUVENTUD Y/O INFANCIA (DECRETO 4648/2024)	***0055**	CENTRO DE SOLIDARIDAD INTERDIOCESANO DE HUESCA	1.808,50	Ayudas Sociales. Otras transferencias	0,00
ANTICIPO 50% _CONCESIÓN DE SUBVENCIONES A PROYECTOS Y ACTIVIDADES DESARROLLADOS POR ASOCIACIONES CARÁCTER SOCIAL O DIRIGIDOS A LA JUVENTUD Y/O INFANCIA (DECRETO 4648/2024)	***7614**	ASOCIACION DE FAMILIAS NUMEROSAS DE ARAGON 3YMAS	1.140,98	Ayudas Sociales. Otras transferencias	0,00
ANTICIPO 50% _CONCESIÓN DE SUBVENCIONES A PROYECTOS Y ACTIVIDADES DESARROLLADOS POR ASOCIACIONES CARÁCTER SOCIAL O DIRIGIDOS A LA JUVENTUD Y/O INFANCIA (DECRETO 4648/2024)	***1723**	ASOC.OSCENSE PROSALUD MENTAL	4.000,00	Ayudas Sociales. Otras transferencias	0,00
ANTICIPO 50% _CONCESIÓN DE SUBVENCIONES A PROYECTOS Y ACTIVIDADES DESARROLLADOS POR ASOCIACIONES CARÁCTER SOCIAL O DIRIGIDOS A LA JUVENTUD Y/O INFANCIA (DECRETO 4648/2024)	***1173**	FUNDACION SECRETARIADO GITANO	6.120,00	Ayudas Sociales. Otras transferencias	0,00
ANTICIPO 50% _CONCESIÓN DE SUBVENCIONES A PROYECTOS Y ACTIVIDADES DESARROLLADOS POR ASOCIACIONES CARÁCTER SOCIAL O DIRIGIDOS A LA JUVENTUD Y/O INFANCIA (DECRETO 4648/2024)	***3749**	ASOCIACION FIBROMIALGIA Y FATIGA CRONICA	636,37	Ayudas Sociales. Otras transferencias	0,00
ANTICIPO 50% _CONCESIÓN DE SUBVENCIONES A PROYECTOS Y ACTIVIDADES DESARROLLADOS POR ASOCIACIONES CARÁCTER SOCIAL O DIRIGIDOS A LA JUVENTUD Y/O INFANCIA (DECRETO 4648/2024)	***4911**	FUNDACION RAMON REY ARDID	750,00	Ayudas Sociales. Otras transferencias	0,00
ANTICIPO 50% _CONCESIÓN DE SUBVENCIONES A PROYECTOS Y ACTIVIDADES DESARROLLADOS POR ASOCIACIONES CARÁCTER SOCIAL O DIRIGIDOS A LA JUVENTUD Y/O INFANCIA (DECRETO 4648/2024)	***3825**	ASOCIACION ENFERMOS NEUROLOGICOS OSCENSES	1.137,50	Ayudas Sociales. Otras transferencias	0,00
ANTICIPO 50% _CONCESIÓN DE SUBVENCIONES A PROYECTOS Y ACTIVIDADES DESARROLLADOS POR ASOCIACIONES CARÁCTER SOCIAL O DIRIGIDOS A LA JUVENTUD Y/O INFANCIA (DECRETO 4648/2024)	***0124**	ASOCIACION SAN FRANCISCO DE SALES DE HIPOACUSICOS	3.439,00	Ayudas Sociales. Otras transferencias	0,00
ANTICIPO 50% _CONCESIÓN DE SUBVENCIONES A PROYECTOS Y ACTIVIDADES DESARROLLADOS POR ASOCIACIONES CARÁCTER SOCIAL O DIRIGIDOS A LA JUVENTUD Y/O INFANCIA (DECRETO 4648/2024)	***3682**	ASOCIACION AUTISMO HUESCA	1.991,74	Ayudas Sociales. Otras transferencias	0,00
ANTICIPO 50% _CONCESIÓN DE SUBVENCIONES A PROYECTOS Y ACTIVIDADES DESARROLLADOS POR ASOCIACIONES CARÁCTER SOCIAL O DIRIGIDOS A LA JUVENTUD Y/O INFANCIA (DECRETO 4648/2024)	***3975**	FUNDACION CRUZ BLANCA	4.000,00	Ayudas Sociales. Otras transferencias	0,00
ANTICIPO 50% _CONCESIÓN DE SUBVENCIONES A PROYECTOS Y ACTIVIDADES DESARROLLADOS POR ASOCIACIONES CARÁCTER SOCIAL O DIRIGIDOS A LA JUVENTUD Y/O INFANCIA (DECRETO 4648/2024)	***1732**	ASOCIACION DE FAMILIARES DE ENFERMOS DE ALZHEIMER	9.000,00	Ayudas Sociales. Otras transferencias	0,00
ANTICIPO 50% _CONCESIÓN DE SUBVENCIONES A PROYECTOS Y ACTIVIDADES DESARROLLADOS POR ASOCIACIONES CARÁCTER SOCIAL O DIRIGIDOS A LA JUVENTUD Y/O INFANCIA (DECRETO 4648/2024)	***2028**	COORDINADORA DE ASOCIACIONES DISCAPACITADOS OSCENSES	5.925,00	Ayudas Sociales. Otras transferencias	0,00

15. TRANSFERENCIAS, SUBVENCIONES Y OTROS INGRESOS Y GASTOS

15.2 TRANSFERENCIAS Y SUBVENCIONES CONCEDIDAS

CARACTERÍSTICAS	NIF DEL DEUDOR	DENOMINACIÓN DEL PERCEPTOR	IMPORTE	FINALIDAD	REINTEGROS
ANTICIPO 50%_CONCESIÓN DE SUBVENCIONES A PROYECTOS Y ACTIVIDADES DESARROLLADOS POR ASOCIACIONES CARÁCTER SOCIAL O DIRIGIDOS A LA JUVENTUD Y/O INFANCIA (DECRETO 4648/2024)	***0210**	ALCER HUESCA	2.145,00	Ayudas Sociales. Otras transferencias	0,00
ANTICIPO 50%_CONCESIÓN DE SUBVENCIONES A PROYECTOS Y ACTIVIDADES DESARROLLADOS POR ASOCIACIONES CARÁCTER SOCIAL O DIRIGIDOS A LA JUVENTUD Y/O INFANCIA (DECRETO 4648/2024)	***0100**	ASPACE HUESCA	26.495,83	Ayudas Sociales. Otras transferencias	0,00
ANTICIPO 50%_CONCESIÓN DE SUBVENCIONES A PROYECTOS Y ACTIVIDADES DESARROLLADOS POR ASOCIACIONES CARÁCTER SOCIAL O DIRIGIDOS A LA JUVENTUD Y/O INFANCIA (DECRETO 4648/2024)	***0788**	AGRUPACION DE SORDOS ZARAGOZA Y ARAGON - ASZA	3.500,00	Ayudas Sociales. Otras transferencias	0,00
ANTICIPO 50%_CONCESIÓN DE SUBVENCIONES A PROYECTOS Y ACTIVIDADES DESARROLLADOS POR ASOCIACIONES CARÁCTER SOCIAL O DIRIGIDOS A LA JUVENTUD Y/O INFANCIA (DECRETO 4648/2024)	***8561**	FUNDACION AGUSTIN SERRATE	4.209,00	Ayudas Sociales. Otras transferencias	0,00
ANTICIPO 50%_CONCESIÓN DE SUBVENCIONES A PROYECTOS Y ACTIVIDADES DESARROLLADOS POR ASOCIACIONES CARÁCTER SOCIAL O DIRIGIDOS A LA JUVENTUD Y/O INFANCIA (DECRETO 4648/2024)	***6869**	ASOCIACION PARKINSON ARAGON	1.710,07	Ayudas Sociales. Otras transferencias	0,00
ANTICIPO 50%_CONCESIÓN DE SUBVENCIONES A PROYECTOS Y ACTIVIDADES DESARROLLADOS POR ASOCIACIONES CARÁCTER SOCIAL O DIRIGIDOS A LA JUVENTUD Y/O INFANCIA (DECRETO 4648/2024)	***0055**	CASA FAMILIAR SAN LORENZO HNOS. FRANCISCANOS CRUZ BLANCA	1.750,00	Ayudas Sociales. Otras transferencias	0,00
ANTICIPO 50%_CONCESIÓN DE SUBVENCIONES A PROYECTOS Y ACTIVIDADES DESARROLLADOS POR ASOCIACIONES CARÁCTER SOCIAL O DIRIGIDOS A LA JUVENTUD Y/O INFANCIA (DECRETO 4648/2024)	***9028**	ASOCIACION TRASTORNOS DEPRESIVOS ARAGON	450,00	Ayudas Sociales. Otras transferencias	0,00
ANTICIPO 50%_CONCESIÓN DE SUBVENCIONES A PROYECTOS Y ACTIVIDADES DESARROLLADOS POR ASOCIACIONES CARÁCTER SOCIAL O DIRIGIDOS A LA JUVENTUD Y/O INFANCIA (DECRETO 4648/2024)	***6593**	ASOCIACION YMCA	1.500,00	Ayudas Sociales. Otras transferencias	0,00
ANTICIPO 50%_CONCESIÓN DE SUBVENCIONES A PROYECTOS Y ACTIVIDADES DESARROLLADOS POR ASOCIACIONES CARÁCTER SOCIAL O DIRIGIDOS A LA JUVENTUD Y/O INFANCIA (DECRETO 4648/2024)	***2192**	PLATAFORMA DEL VOLUNTARIADO DE ARAGON	1.017,72	Ayudas Sociales. Otras transferencias	0,00
ANTICIPO 50%_CONCESIÓN DE SUBVENCIONES A PROYECTOS Y ACTIVIDADES DESARROLLADOS POR ASOCIACIONES CARÁCTER SOCIAL O DIRIGIDOS A LA JUVENTUD Y/O INFANCIA (DECRETO 4648/2024)	***0045**	CARITAS DIOCESANA	708,92	Plan Municipal de Juventud. Otras transferencias	0,00
ANTICIPO 50%_CONCESIÓN DE SUBVENCIONES A PROYECTOS Y ACTIVIDADES DESARROLLADOS POR ASOCIACIONES CARÁCTER SOCIAL O DIRIGIDOS A LA JUVENTUD Y/O INFANCIA (DECRETO 4648/2024)	***0055**	CENTRO DE SOLIDARIDAD INTERDIOCESANO DE HUESCA	537,06	Plan Municipal de Juventud. Otras transferencias	0,00
ANTICIPO 50%_CONCESIÓN DE SUBVENCIONES A PROYECTOS Y ACTIVIDADES DESARROLLADOS POR ASOCIACIONES CARÁCTER SOCIAL O DIRIGIDOS A LA JUVENTUD Y/O INFANCIA (DECRETO 4648/2024)	***4911**	FUNDACION RAMON REY ARDID	290,02	Plan Municipal de Juventud. Otras transferencias	0,00
ANTICIPO 50%_CONCESIÓN DE SUBVENCIONES A PROYECTOS Y ACTIVIDADES DESARROLLADOS POR ASOCIACIONES CARÁCTER SOCIAL O DIRIGIDOS A LA JUVENTUD Y/O INFANCIA (DECRETO 4648/2024)	***3682**	ASOCIACION AUTISMO HUESCA	408,17	Plan Municipal de Juventud. Otras transferencias	0,00
ANTICIPO 50%_CONCESIÓN DE SUBVENCIONES A PROYECTOS Y ACTIVIDADES DESARROLLADOS POR ASOCIACIONES CARÁCTER SOCIAL O DIRIGIDOS A LA JUVENTUD Y/O INFANCIA (DECRETO 4648/2024)	***2192**	PLATAFORMA DEL VOLUNTARIADO DE ARAGON	386,69	Plan Municipal de Juventud. Otras transferencias	0,00
ANTICIPO 50%_CONCESIÓN DE SUBVENCIONES A PROYECTOS Y ACTIVIDADES DESARROLLADOS POR ASOCIACIONES CARÁCTER SOCIAL O DIRIGIDOS A LA JUVENTUD Y/O INFANCIA (DECRETO 4648/2024)	***0100**	ASPACE HUESCA	1.203,02	Plan Municipal de Juventud. Otras transferencias	0,00
ANTICIPO 50%_CONCESIÓN DE SUBVENCIONES A PROYECTOS Y ACTIVIDADES DESARROLLADOS POR ASOCIACIONES CARÁCTER SOCIAL O DIRIGIDOS A LA JUVENTUD Y/O INFANCIA (DECRETO 4648/2024)	***6593**	ASOCIACION YMCA	923,75	Plan Municipal de Juventud. Otras transferencias	0,00

15. TRANSFERENCIAS, SUBVENCIONES Y OTROS INGRESOS Y GASTOS

15.2 TRANSFERENCIAS Y SUBVENCIONES CONCEDIDAS

CARACTERÍSTICAS	NIF DEL DEUDOR	DENOMINACIÓN DEL PERCEPTOR	IMPORTE	FINALIDAD	REINTEGROS
CONVOCATORIA DE SUBVENCIONES A PROYECTOS Y ACTIVIDADES DESARROLLADOS POR ASOCIACIONES CARÁCTER SOCIAL O DIRIGIDOS A LA JUVENTUD Y/O INFANCIA (DECRETO 5456/2024)	***1975**	ASOCIACION ESPAÑOLA CONTRA EL CANCER	3.000,00	Ayudas Sociales. Otras transferencias	0,00
CONVOCATORIA DE SUBVENCIONES A PROYECTOS Y ACTIVIDADES DESARROLLADOS POR ASOCIACIONES CARÁCTER SOCIAL O DIRIGIDOS A LA JUVENTUD Y/O INFANCIA (DECRETO 5456/2024)	***7471**	ASOCIACION CELIACA ARAGONESA	1.200,00	Ayudas Sociales. Otras transferencias	0,00
CONVOCATORIA DE SUBVENCIONES A PROYECTOS Y ACTIVIDADES DESARROLLADOS POR ASOCIACIONES CARÁCTER SOCIAL O DIRIGIDOS A LA JUVENTUD Y/O INFANCIA (DECRETO 5456/2024)	***0070**	IGLESIA EVANGELICA BAUTISTA DE HUESCA	900,00	Ayudas Sociales. Otras transferencias	0,00
CONVOCATORIA DE SUBVENCIONES A PROYECTOS Y ACTIVIDADES DESARROLLADOS POR ASOCIACIONES CARÁCTER SOCIAL O DIRIGIDOS A LA JUVENTUD Y/O INFANCIA (DECRETO 5456/2024)	***1057**	FRATERNIDAD CRISTIANA DE ENFERMOS Y MINUSVALIDOS (FRATER)	650,16	Ayudas Sociales. Otras transferencias	0,00
CONVOCATORIA DE SUBVENCIONES A PROYECTOS Y ACTIVIDADES DESARROLLADOS POR ASOCIACIONES CARÁCTER SOCIAL O DIRIGIDOS A LA JUVENTUD Y/O INFANCIA (DECRETO 5662/2024)	***0246**	ASOCIACION ALTOARAGONESA DE DISMINUIDOS FISICOS	816,42	Ayudas Sociales. Otras transferencias	0,00
CONVOCATORIA DE SUBVENCIONES A PROYECTOS Y ACTIVIDADES DESARROLLADOS POR ASOCIACIONES CARÁCTER SOCIAL O DIRIGIDOS A LA JUVENTUD Y/O INFANCIA (DECRETO 5662/2024)	***4175**	FUNDACION VALENTIA HUESCA	14.000,00	Ayudas Sociales. Otras transferencias	0,00
CONVOCATORIA DE SUBVENCIONES A PROYECTOS Y ACTIVIDADES DESARROLLADOS POR ASOCIACIONES CARÁCTER SOCIAL O DIRIGIDOS A LA JUVENTUD Y/O INFANCIA (DECRETO 6028/2024)	***1723**	ASOC.OSCENSE PROSALUD MENTAL	4.000,00	Ayudas Sociales. Otras transferencias	0,00
CONVOCATORIA DE SUBVENCIONES A PROYECTOS Y ACTIVIDADES DESARROLLADOS POR ASOCIACIONES CARÁCTER SOCIAL O DIRIGIDOS A LA JUVENTUD Y/O INFANCIA (DECRETO 6028/2024)	***0055**	CENTRO DE SOLIDARIDAD INTERDIOCESANO DE HUESCA	1.808,50	Ayudas Sociales. Otras transferencias	0,00
CONVOCATORIA DE SUBVENCIONES A PROYECTOS Y ACTIVIDADES DESARROLLADOS POR ASOCIACIONES CARÁCTER SOCIAL O DIRIGIDOS A LA JUVENTUD Y/O INFANCIA (DECRETO 6028/2024)	***0055**	CASA FAMILIAR SAN LORENZO HNOS. FRANCISCANOS CRUZ BLANCA	1.750,00	Ayudas Sociales. Otras transferencias	0,00
CONVOCATORIA DE SUBVENCIONES A PROYECTOS Y ACTIVIDADES DESARROLLADOS POR ASOCIACIONES CARÁCTER SOCIAL O DIRIGIDOS A LA JUVENTUD Y/O INFANCIA (DECRETO 6028/2024)	***0476**	AFAMMER ALTOARAGON	1.050,33	Ayudas Sociales. Otras transferencias	0,00
CONVOCATORIA DE SUBVENCIONES A PROYECTOS Y ACTIVIDADES DESARROLLADOS POR ASOCIACIONES CARÁCTER SOCIAL O DIRIGIDOS A LA JUVENTUD Y/O INFANCIA (DECRETO 6028/2024)	***6869**	ASOCIACION PARKINSON ARAGON	1.710,06	Ayudas Sociales. Otras transferencias	0,00
CONVOCATORIA DE SUBVENCIONES A PROYECTOS Y ACTIVIDADES DESARROLLADOS POR ASOCIACIONES CARÁCTER SOCIAL O DIRIGIDOS A LA JUVENTUD Y/O INFANCIA (DECRETO 6028/2024)	***8561**	FUNDACION AGUSTIN SERRATE	4.209,00	Ayudas Sociales. Otras transferencias	0,00
CONVOCATORIA DE SUBVENCIONES A PROYECTOS Y ACTIVIDADES DESARROLLADOS POR ASOCIACIONES CARÁCTER SOCIAL O DIRIGIDOS A LA JUVENTUD Y/O INFANCIA (DECRETO 6173/2024)	***3682**	ASOCIACION AUTISMO HUESCA	1.991,73	Ayudas Sociales. Otras transferencias	0,00
CONVOCATORIA DE SUBVENCIONES A PROYECTOS Y ACTIVIDADES DESARROLLADOS POR ASOCIACIONES CARÁCTER SOCIAL O DIRIGIDOS A LA JUVENTUD Y/O INFANCIA (DECRETO 6173/2024)	***1892**	ASOCIACION DE ESCLEROSIS MULTIPLE	7.250,00	Ayudas Sociales. Otras transferencias	0,00
CONVOCATORIA DE SUBVENCIONES A PROYECTOS Y ACTIVIDADES DESARROLLADOS POR ASOCIACIONES CARÁCTER SOCIAL O DIRIGIDOS A LA JUVENTUD Y/O INFANCIA (DECRETO 6173/2024)	***3749**	ASOCIACION FIBROMIALGIA Y FATIGA CRONICA	636,36	Ayudas Sociales. Otras transferencias	0,00
CONVOCATORIA DE SUBVENCIONES A PROYECTOS Y ACTIVIDADES DESARROLLADOS POR ASOCIACIONES CARÁCTER SOCIAL O DIRIGIDOS A LA JUVENTUD Y/O INFANCIA (DECRETO 6173/2024)	***7614**	ASOCIACION DE FAMILIAS NUMEROSAS DE ARAGON 3YMAS	1.140,98	Ayudas Sociales. Otras transferencias	0,00

15. TRANSFERENCIAS, SUBVENCIONES Y OTROS INGRESOS Y GASTOS

15.2 TRANSFERENCIAS Y SUBVENCIONES CONCEDIDAS

CARACTERÍSTICAS	NIF DEL DEUDOR	DENOMINACIÓN DEL PERCEPTOR	IMPORTE	FINALIDAD	REINTEGROS
CONVOCATORIA DE SUBVENCIONES A PROYECTOS Y ACTIVIDADES DESARROLLADOS POR ASOCIACIONES CARÁCTER SOCIAL O DIRIGIDOS A LA JUVENTUD Y/O INFANCIA (DECRETO 6173/2024)	***1343**	ASOCIACION DOWN HUESCA	25.500,00	Ayudas Sociales. Otras transferencias	0,00
CONVOCATORIA DE SUBVENCIONES A PROYECTOS Y ACTIVIDADES DESARROLLADOS POR ASOCIACIONES CARÁCTER SOCIAL O DIRIGIDOS A LA JUVENTUD Y/O INFANCIA (DECRETO 6173/2024)	***0045**	CARITAS DIOCESANA	3.400,00	Ayudas Sociales. Otras transferencias	0,00
CONVOCATORIA DE SUBVENCIONES A PROYECTOS Y ACTIVIDADES DESARROLLADOS POR ASOCIACIONES CARÁCTER SOCIAL O DIRIGIDOS A LA JUVENTUD Y/O INFANCIA (DECRETO 6538/2024)	***1413**	ASOCIACION CULTURAL I.T.H.E.C.	945,23	Plan Municipal de Juventud. Otras transferencias	0,00
CONVOCATORIA DE SUBVENCIONES A PROYECTOS Y ACTIVIDADES DESARROLLADOS POR ASOCIACIONES CARÁCTER SOCIAL O DIRIGIDOS A LA JUVENTUD Y/O INFANCIA (DECRETO 6538/2024)	***0115**	GRUPO SCOUT RAFAEL ANDOLZ	3.050,50	Plan Municipal de Juventud. Otras transferencias	0,00
CONVOCATORIA DE SUBVENCIONES A PROYECTOS Y ACTIVIDADES DESARROLLADOS POR ASOCIACIONES CARÁCTER SOCIAL O DIRIGIDOS A LA JUVENTUD Y/O INFANCIA (DECRETO 6538/2024)	***0045**	CARITAS DIOCESANA	708,92	Plan Municipal de Juventud. Otras transferencias	0,00
CONVOCATORIA DE SUBVENCIONES A PROYECTOS Y ACTIVIDADES DESARROLLADOS POR ASOCIACIONES CARÁCTER SOCIAL O DIRIGIDOS A LA JUVENTUD Y/O INFANCIA (DECRETO 6538/2024)	***0055**	CENTRO DE SOLIDARIDAD INTERDIOCESANO DE HUESCA	537,06	Plan Municipal de Juventud. Otras transferencias	0,00
CONVOCATORIA DE SUBVENCIONES A PROYECTOS Y ACTIVIDADES DESARROLLADOS POR ASOCIACIONES CARÁCTER SOCIAL O DIRIGIDOS A LA JUVENTUD Y/O INFANCIA (DECRETO 6538/2024)	***4911**	FUNDACION RAMON REY ARDID	290,01	Plan Municipal de Juventud. Otras transferencias	0,00
CONVOCATORIA DE SUBVENCIONES A PROYECTOS Y ACTIVIDADES DESARROLLADOS POR ASOCIACIONES CARÁCTER SOCIAL O DIRIGIDOS A LA JUVENTUD Y/O INFANCIA (DECRETO 6538/2024)	***3682**	ASOCIACION AUTISMO HUESCA	408,16	Plan Municipal de Juventud. Otras transferencias	0,00
CONVOCATORIA DE SUBVENCIONES A PROYECTOS Y ACTIVIDADES DESARROLLADOS POR ASOCIACIONES CARÁCTER SOCIAL O DIRIGIDOS A LA JUVENTUD Y/O INFANCIA (DECRETO 6538/2024)	***3900**	ASOCIACION JOVENES GENERACION SALVADA	923,74	Plan Municipal de Juventud. Otras transferencias	0,00
CONVOCATORIA DE SUBVENCIONES A PROYECTOS Y ACTIVIDADES DESARROLLADOS POR ASOCIACIONES CARÁCTER SOCIAL O DIRIGIDOS A LA JUVENTUD Y/O INFANCIA (DECRETO 6538/2024)	***2192**	PLATAFORMA DEL VOLUNTARIADO DE ARAGON	386,68	Plan Municipal de Juventud. Otras transferencias	0,00
CONVOCATORIA DE SUBVENCIONES A PROYECTOS Y ACTIVIDADES DESARROLLADOS POR ASOCIACIONES CARÁCTER SOCIAL O DIRIGIDOS A LA JUVENTUD Y/O INFANCIA (DECRETO 6538/2024)	***0100**	ASPACE HUESCA	1.203,01	Plan Municipal de Juventud. Otras transferencias	0,00
CONVOCATORIA DE SUBVENCIONES A PROYECTOS Y ACTIVIDADES DESARROLLADOS POR ASOCIACIONES CARÁCTER SOCIAL O DIRIGIDOS A LA JUVENTUD Y/O INFANCIA (DECRETO 6538/2024)	***8849**	FUNDACION SAN EZEQUIEL MORENO	601,51	Plan Municipal de Juventud. Otras transferencias	0,00
CONVOCATORIA DE SUBVENCIONES A PROYECTOS Y ACTIVIDADES DESARROLLADOS POR ASOCIACIONES CARÁCTER SOCIAL O DIRIGIDOS A LA JUVENTUD Y/O INFANCIA (DECRETO 6537/2024)	***6600**	CRUZ ROJA ESPAÑOLA	1.632,66	Plan Municipal de Juventud. Otras transferencias	0,00
CONVOCATORIA DE SUBVENCIONES A PROYECTOS Y ACTIVIDADES DESARROLLADOS POR ASOCIACIONES CARÁCTER SOCIAL O DIRIGIDOS A LA JUVENTUD Y/O INFANCIA (DECRETO 6537/2024)	***6593**	ASOCIACION YMCA	923,73	Plan Municipal de Juventud. Otras transferencias	0,00
CONVOCATORIA DE SUBVENCIONES A PROYECTOS Y ACTIVIDADES DESARROLLADOS POR ASOCIACIONES CARÁCTER SOCIAL O DIRIGIDOS A LA JUVENTUD Y/O INFANCIA (DECRETO 6537/2024)	***4051**	ASOCIACION DE RECICLAJE TECNOLÓGICO	1.028,58	Plan Municipal de Juventud. Otras transferencias	0,00
CONVOCATORIA DE SUBVENCIONES A PROYECTOS Y ACTIVIDADES DESARROLLADOS POR ASOCIACIONES CARÁCTER SOCIAL O DIRIGIDOS A LA JUVENTUD Y/O INFANCIA (DECRETO 6540/2024)	***4911**	FUNDACION RAMON REY ARDID	750,00	Ayudas Sociales. Otras transferencias	0,00

15. TRANSFERENCIAS, SUBVENCIONES Y OTROS INGRESOS Y GASTOS

15.2 TRANSFERENCIAS Y SUBVENCIONES CONCEDIDAS

CARACTERÍSTICAS	NIF DEL DEUDOR	DENOMINACIÓN DEL PERCEPTOR	IMPORTE	FINALIDAD	REINTEGROS
CONVOCATORIA DE SUBVENCIONES A PROYECTOS Y ACTIVIDADES DESARROLLADOS POR ASOCIACIONES CARÁCTER SOCIAL O DIRIGIDOS A LA JUVENTUD Y/O INFANCIA (DECRETO 6540/2024)	***1185**	FUNDACION DFA	1.862,08	Ayudas Sociales. Otras transferencias	0,00
CONVOCATORIA DE SUBVENCIONES A PROYECTOS Y ACTIVIDADES DESARROLLADOS POR ASOCIACIONES CARÁCTER SOCIAL O DIRIGIDOS A LA JUVENTUD Y/O INFANCIA (DECRETO 6540/2024)	***2192**	PLATAFORMA DEL VOLUNTARIADO DE ARAGON	1.017,71	Ayudas Sociales. Otras transferencias	0,00
CONVOCATORIA DE SUBVENCIONES A PROYECTOS Y ACTIVIDADES DESARROLLADOS POR ASOCIACIONES CARÁCTER SOCIAL O DIRIGIDOS A LA JUVENTUD Y/O INFANCIA (DECRETO 6540/2024)	***3581**	ASOCIACION ARO (ARTRITIS OSCENSE)	1.350,00	Ayudas Sociales. Otras transferencias	0,00
CONVOCATORIA DE SUBVENCIONES A PROYECTOS Y ACTIVIDADES DESARROLLADOS POR ASOCIACIONES CARÁCTER SOCIAL O DIRIGIDOS A LA JUVENTUD Y/O INFANCIA (DECRETO 6540/2024)	***0124**	ASOCIACION SAN FRANCISCO DE SALES DE HIPOACUSICOS	3.439,00	Ayudas Sociales. Otras transferencias	0,00
CONVOCATORIA DE SUBVENCIONES A PROYECTOS Y ACTIVIDADES DESARROLLADOS POR ASOCIACIONES CARÁCTER SOCIAL O DIRIGIDOS A LA JUVENTUD Y/O INFANCIA (DECRETO 6540/2024)	***3975**	FUNDACION CRUZ BLANCA	4.000,00	Ayudas Sociales. Otras transferencias	0,00
CONVOCATORIA DE SUBVENCIONES A PROYECTOS Y ACTIVIDADES DESARROLLADOS POR ASOCIACIONES CARÁCTER SOCIAL O DIRIGIDOS A LA JUVENTUD Y/O INFANCIA (DECRETO 6540/2024)	***1732**	ASOCIACION DE FAMILIARES DE ENFERMOS DE ALZHEIMER	9.000,00	Ayudas Sociales. Otras transferencias	0,00
CONVOCATORIA DE SUBVENCIONES A PROYECTOS Y ACTIVIDADES DESARROLLADOS POR ASOCIACIONES CARÁCTER SOCIAL O DIRIGIDOS A LA JUVENTUD Y/O INFANCIA (DECRETO 6540/2024)	***2028**	COORDINADORA DE ASOCIACIONES DISCAPACITADOS OSCENSES	5.925,00	Ayudas Sociales. Otras transferencias	0,00
CONVOCATORIA DE SUBVENCIONES A PROYECTOS Y ACTIVIDADES DESARROLLADOS POR ASOCIACIONES CARÁCTER SOCIAL O DIRIGIDOS A LA JUVENTUD Y/O INFANCIA (DECRETO 6540/2024)	***0210**	ALCER HUESCA	2.145,00	Ayudas Sociales. Otras transferencias	0,00
CONVOCATORIA DE SUBVENCIONES A PROYECTOS Y ACTIVIDADES DESARROLLADOS POR ASOCIACIONES CARÁCTER SOCIAL O DIRIGIDOS A LA JUVENTUD Y/O INFANCIA (DECRETO 6540/2024)	***4088**	MEDICOS DEL MUNDO	1.200,91	Ayudas Sociales. Otras transferencias	0,00
CONVOCATORIA DE SUBVENCIONES A PROYECTOS Y ACTIVIDADES DESARROLLADOS POR ASOCIACIONES CARÁCTER SOCIAL O DIRIGIDOS A LA JUVENTUD Y/O INFANCIA (DECRETO 6540/2024)	***3597**	ASOCIACION BANCO DE ALIMENTOS	9.000,00	Ayudas Sociales. Otras transferencias	0,00
CONVOCATORIA DE SUBVENCIONES A PROYECTOS Y ACTIVIDADES DESARROLLADOS POR ASOCIACIONES CARÁCTER SOCIAL O DIRIGIDOS A LA JUVENTUD Y/O INFANCIA (DECRETO 6539/2024)	***6600**	CRUZ ROJA ESPAÑOLA	5.436,58	Ayudas Sociales. Otras transferencias	0,00
CONVOCATORIA DE SUBVENCIONES A PROYECTOS Y ACTIVIDADES DESARROLLADOS POR ASOCIACIONES CARÁCTER SOCIAL O DIRIGIDOS A LA JUVENTUD Y/O INFANCIA (DECRETO 6539/2024)	***0788**	AGRUPACION DE SORDOS ZARAGOZA Y ARAGON - ASZA	3.500,00	Ayudas Sociales. Otras transferencias	0,00
CONVOCATORIA DE SUBVENCIONES A PROYECTOS Y ACTIVIDADES DESARROLLADOS POR ASOCIACIONES CARÁCTER SOCIAL O DIRIGIDOS A LA JUVENTUD Y/O INFANCIA (DECRETO 6539/2024)	***6870**	ASOCIACION NEREU EJERCICIO FISICO Y ALIMENTACION SALUDABLES	6.000,00	Ayudas Sociales. Otras transferencias	0,00
CONVOCATORIA DE SUBVENCIONES A PROYECTOS Y ACTIVIDADES DESARROLLADOS POR ASOCIACIONES CARÁCTER SOCIAL O DIRIGIDOS A LA JUVENTUD Y/O INFANCIA (DECRETO 6539/2024)	***6593**	ASOCIACION YMCA	1.500,00	Ayudas Sociales. Otras transferencias	0,00
CONVOCATORIA DE SUBVENCIONES A PROYECTOS Y ACTIVIDADES DESARROLLADOS POR ASOCIACIONES CARÁCTER SOCIAL O DIRIGIDOS A LA JUVENTUD Y/O INFANCIA (DECRETO 6539/2024)	***1173**	FUNDACION SECRETARIADO GITANO	6.120,00	Ayudas Sociales. Otras transferencias	0,00
CONVOCATORIA DE SUBVENCIONES A PROYECTOS Y ACTIVIDADES DESARROLLADOS POR ASOCIACIONES CARÁCTER SOCIAL O DIRIGIDOS A LA JUVENTUD Y/O INFANCIA (DECRETO 6539/2024)	***0100**	ASPACE HUESCA	26.495,83	Ayudas Sociales. Otras transferencias	0,00

15. TRANSFERENCIAS, SUBVENCIONES Y OTROS INGRESOS Y GASTOS

15.2 TRANSFERENCIAS Y SUBVENCIONES CONCEDIDAS

CARACTERÍSTICAS	NIF DEL DEUDOR	DENOMINACIÓN DEL PERCEPTOR	IMPORTE	FINALIDAD	REINTEGROS
CONVOCATORIA DE SUBVENCIONES A PROYECTOS Y ACTIVIDADES DESARROLLADOS POR ASOCIACIONES CARÁCTER SOCIAL O DIRIGIDOS A LA JUVENTUD Y/O INFANCIA (DECRETO 6539/2024)	***9028**	ASOCIACION TRASTORNOS DEPRESIVOS ARAGON	360,00	Ayudas Sociales. Otras transferencias	0,00
CONVOCATORIA DE SUBVENCIONES A PROYECTOS Y ACTIVIDADES DESARROLLADOS POR ASOCIACIONES CARÁCTER SOCIAL O DIRIGIDOS A LA JUVENTUD Y/O INFANCIA (DECRETO 6539/2024)	***0124**	HOGAR DEL JUBILADO "LA ENCARNACION"	383,17	Ayudas Sociales. Otras transferencias	0,00
CONVOCATORIA DE SUBVENCIONES A PROYECTOS Y ACTIVIDADES DESARROLLADOS POR ASOCIACIONES CARÁCTER SOCIAL O DIRIGIDOS A LA JUVENTUD Y/O INFANCIA (DECRETO 6539/2024)	***3825**	ASOCIACION ENFERMOS NEUROLOGICOS OSCENSES	682,50	Ayudas Sociales. Otras transferencias	0,00
CONVOCATORIA DE SUBVENCIONES A PROYECTOS DE COOPERACIÓN PARA EL PROGRESO ECONÓMICO Y SOCIAL Y EDUCACIÓN PARA EL DESARROLLO DE LA CIUDADANÍA GLOBAL (DECRETO 5015/2024 Y 5095/2024)_ ANTICIPO 50%	***1380**	ACCION SOLIDARIA ARAGONESA	1.298,74	Ayudas para el progreso económico y social. Transferencias al exterior	0,00
CONVOCATORIA DE SUBVENCIONES A PROYECTOS DE COOPERACIÓN PARA EL PROGRESO ECONÓMICO Y SOCIAL Y EDUCACIÓN PARA EL DESARROLLO DE LA CIUDADANÍA GLOBAL (DECRETO 5015/2024 Y 5095/2024)_ ANTICIPO 50%	***6691**	CCONG AYUDA AL DESARROLLO	2.715,54	Ayudas para el progreso económico y social. Transferencias al exterior	0,00
CONVOCATORIA DE SUBVENCIONES A PROYECTOS DE COOPERACIÓN PARA EL PROGRESO ECONÓMICO Y SOCIAL Y EDUCACIÓN PARA EL DESARROLLO DE LA CIUDADANÍA GLOBAL (DECRETO 5015/2024 Y 5095/2024)_ ANTICIPO 50%	***3975**	FUNDACION CRUZ BLANCA	1.652,94	Ayudas para el progreso económico y social. Transferencias al exterior	0,00
CONVOCATORIA DE SUBVENCIONES A PROYECTOS DE COOPERACIÓN PARA EL PROGRESO ECONÓMICO Y SOCIAL Y EDUCACIÓN PARA EL DESARROLLO DE LA CIUDADANÍA GLOBAL (DECRETO 5015/2024 Y 5095/2024)_ ANTICIPO 50%	***1960**	ENTARACHEN BOSCO GLOBAL	2.007,15	Ayudas para el progreso económico y social. Transferencias al exterior	0,00
CONVOCATORIA DE SUBVENCIONES A PROYECTOS DE COOPERACIÓN PARA EL PROGRESO ECONÓMICO Y SOCIAL Y EDUCACIÓN PARA EL DESARROLLO DE LA CIUDADANÍA GLOBAL (DECRETO 5015/2024 Y 5095/2024)_ ANTICIPO 50%	***0045**	CARITAS DIOCESANA	895,95	Ayudas para el progreso económico y social. Transferencias al exterior	0,00
CONVOCATORIA DE SUBVENCIONES A PROYECTOS DE COOPERACIÓN PARA EL PROGRESO ECONÓMICO Y SOCIAL Y EDUCACIÓN PARA EL DESARROLLO DE LA CIUDADANÍA GLOBAL (DECRETO 5015/2024 Y 5095/2024)_ ANTICIPO 50%	***2192**	PLATAFORMA DEL VOLUNTARIADO DE ARAGON	346,02	Ayudas para el progreso económico y social. Transferencias al exterior	0,00
CONVOCATORIA DE SUBVENCIONES A PROYECTOS DE COOPERACIÓN PARA EL PROGRESO ECONÓMICO Y SOCIAL Y EDUCACIÓN PARA EL DESARROLLO DE LA CIUDADANÍA GLOBAL (DECRETO 5015/2024 Y 5095/2024)_ ANTICIPO 50% (CCONG + KAAYLEN)	***6691**	CCONG AYUDA AL DESARROLLO	685,13	Ayudas para el progreso económico y social. Transferencias al exterior	0,00
CONVOCATORIA DE SUBVENCIONES A PROYECTOS DE COOPERACIÓN PARA EL PROGRESO ECONÓMICO Y SOCIAL Y EDUCACIÓN PARA EL DESARROLLO DE LA CIUDADANÍA GLOBAL (DECRETO 6542/2024)	***1380**	ACCION SOLIDARIA ARAGONESA	1.298,74	Ayudas para el progreso económico y social. Transferencias al exterior	0,00
CONVOCATORIA DE SUBVENCIONES A PROYECTOS DE COOPERACIÓN PARA EL PROGRESO ECONÓMICO Y SOCIAL Y EDUCACIÓN PARA EL DESARROLLO DE LA CIUDADANÍA GLOBAL (DECRETO 6542/2024)	***6410**	REACH INTERNACIONAL	2.361,34	Ayudas para el progreso económico y social. Transferencias al exterior	0,00
CONVOCATORIA DE SUBVENCIONES A PROYECTOS DE COOPERACIÓN PARA EL PROGRESO ECONÓMICO Y SOCIAL Y EDUCACIÓN PARA EL DESARROLLO DE LA CIUDADANÍA GLOBAL (DECRETO 6542/2024)	***2972**	SUMUM SOLO UN MUNDO UN MESTIZAJE	3.069,75	Ayudas para el progreso económico y social. Transferencias al exterior	0,00
CONVOCATORIA DE SUBVENCIONES A PROYECTOS DE COOPERACIÓN PARA EL PROGRESO ECONÓMICO Y SOCIAL Y EDUCACIÓN PARA EL DESARROLLO DE LA CIUDADANÍA GLOBAL (DECRETO 6542/2024)	***3975**	FUNDACION CRUZ BLANCA	1.652,94	Ayudas para el progreso económico y social. Transferencias al exterior	0,00
CONVOCATORIA DE SUBVENCIONES A PROYECTOS DE COOPERACIÓN PARA EL PROGRESO ECONÓMICO Y SOCIAL Y EDUCACIÓN PARA EL DESARROLLO DE LA CIUDADANÍA GLOBAL (DECRETO 6542/2024)	***3241**	ASOCIACION MOVIMIENTO RURAL CRISTIANO DE MONEGROS	1.837,60	Ayudas para el progreso económico y social. Transferencias al exterior	0,00
CONVOCATORIA DE SUBVENCIONES A PROYECTOS DE COOPERACIÓN PARA EL PROGRESO ECONÓMICO Y SOCIAL Y EDUCACIÓN PARA EL DESARROLLO DE LA CIUDADANÍA GLOBAL (DECRETO 6542/2024)	***4267**	SER AFRICA	2.800,00	Ayudas para el progreso económico y social. Transferencias al exterior	0,00

15. TRANSFERENCIAS, SUBVENCIONES Y OTROS INGRESOS Y GASTOS

15.2 TRANSFERENCIAS Y SUBVENCIONES CONCEDIDAS

CARACTERÍSTICAS	NIF DEL DEUDOR	DENOMINACIÓN DEL PERCEPTOR	IMPORTE	FINALIDAD	REINTEGROS
CONVOCATORIA DE SUBVENCIONES A PROYECTOS DE COOPERACIÓN PARA EL PROGRESO ECONÓMICO Y SOCIAL Y EDUCACIÓN PARA EL DESARROLLO DE LA CIUDADANÍA GLOBAL (DECRETO 6542/2024)	***0045**	CARITAS DIOCESANA	895,94	Ayudas para el progreso económico y social. Transferencias al exterior	0,00
CONVOCATORIA DE SUBVENCIONES A PROYECTOS DE COOPERACIÓN PARA EL PROGRESO ECONÓMICO Y SOCIAL Y EDUCACIÓN PARA EL DESARROLLO DE LA CIUDADANÍA GLOBAL (DECRETO 6542/2024)	***2192**	PLATAFORMA DEL VOLUNTARIADO DE ARAGON	346,01	Ayudas para el progreso económico y social. Transferencias al exterior	0,00
CONVOCATORIA DE SUBVENCIONES A PROYECTOS DE COOPERACIÓN PARA EL PROGRESO ECONÓMICO Y SOCIAL Y EDUCACIÓN PARA EL DESARROLLO DE LA CIUDADANÍA GLOBAL (DECRETO 6542/2024)	***1960**	ENTARACHEN BOSCO GLOBAL	2.007,14	Ayudas para el progreso económico y social. Transferencias al exterior	0,00
CONVOCATORIA DE SUBVENCIONES A PROYECTOS DE COOPERACIÓN PARA EL PROGRESO ECONÓMICO Y SOCIAL Y EDUCACIÓN PARA EL DESARROLLO DE LA CIUDADANÍA GLOBAL (DECRETO 6542/2024)	***6691**	CCONG AYUDA AL DESARROLLO	2.715,55	Ayudas para el progreso económico y social. Transferencias al exterior	0,00
CONVOCATORIA DE SUBVENCIONES A PROYECTOS DE COOPERACIÓN PARA EL PROGRESO ECONÓMICO Y SOCIAL Y EDUCACIÓN PARA EL DESARROLLO DE LA CIUDADANÍA GLOBAL (DECRETO 6542/2024) (CCONG + KAAYLEN)	***6691**	CCONG AYUDA AL DESARROLLO	685,14	Ayudas para el progreso económico y social. Transferencias al exterior	0,00
CONVOCATORIA DE SUBVENCIONES A PROYECTOS DE COOPERACIÓN PARA EL PROGRESO ECONÓMICO Y SOCIAL Y EDUCACIÓN PARA EL DESARROLLO DE LA CIUDADANÍA GLOBAL (DECRETO 6542/2024)	***3076**	ASO. ALOUDA, AMIG. P. SAHARAI	6.835,50	Ayudas para el progreso económico y social. Transferencias al exterior	0,00
PAGO ANTICIPADO 50% SUBVENCIÓN DIRECTA AL CLUB AJEDREZ JAQUE PARA EL XXXIV TORNEO INTERNACIONAL DE AJEDREZ "SAN LORENZO", SIMULTÁNEAS DE AJEDREZ AL AIRE LIBRE Y XVI TORNEO DE AJEDREZ "CIUDAD DE HUESCA"	***1020**	CLUB AJEDREZ JAQUE	1.450,00	Casino. Otras transferencias	0,00
LIQUIDACIÓN SUBVENCIÓN DIRECTA AL CLUB AJEDREZ JAQUE PARA EL XXXIV TORNEO INTERNACIONAL DE AJEDREZ "SAN LORENZO", SIMULTÁNEAS DE AJEDREZ AL AIRE LIBRE Y XVI TORNEO DE AJEDREZ "CIUDAD DE HUESCA"	***1020**	CLUB AJEDREZ JAQUE	1.015,00	Casino. Otras transferencias	0,00
2024: CONVENIO DE COLABORACIÓN PARA UTILIZAR LA CASA FAMILIAR SAN LORENZO PARA PERSONAS EN SITUACIONES DE EXCLUSIÓN SOCIAL (DECRETO 6110/2024)	***0055**	CASA FAMILIAR SAN LORENZO HNOS. FRANCISCANOS CRUZ BLANCA	27.000,00	Ayudas Sociales. Otras transferencias	0,00
CONVENIO DE COLABORACIÓN AYUNTAMIENTO-CÁRITAS DIOCESANA DE HUESCA PARA PROPORCIONAR UN ESPACIO EN EL QUE LAS PERSONAS SIN HOGAR PUEDAN REALIZAR ACTIVIDADES DE OCIO Y TIEMPO LIBRE EN 2024 (DECRETO 6385/2024)	***0045**	CARITAS DIOCESANA	28.500,00	Ayudas Sociales. Otras transferencias	0,00
FACTURA Nº 21240326010376803, CONSUMO DE LA FACTURA DE ELECTRICIDAD DEL PERIODO 15/02/2024 A 17/03/2024 A NOMBRE DE IULIA TKHOROVSKA	***7583**	IBERDROLA CLIENTES, S.A.U.	67,43	Ayudas de Urgencia. Otras transferencias	0,00
FACTURA Nº 21240123010335947, CONSUMO DE LA FACTURA DE ELECTRICIDAD DEL PERIODO 18/12/2023 A 16/01/2024 A NOMBRE DE LAURA ABADIA JIMENEZ	***7583**	IBERDROLA CLIENTES, S.A.U.	74,41	Ayudas de Urgencia. Otras transferencias	0,00
FACTURA Nº 21240223010343399, CONSUMO DE LA FACTURA DE ELECTRICIDAD DEL PERIODO 16/01/2024 A 18/02/2024 A NOMBRE DE LAURA ABADIA JIMENEZ	***7583**	IBERDROLA CLIENTES, S.A.U.	88,87	Ayudas de Urgencia. Otras transferencias	0,00
FACTURA Nº 21240326010341194, CONSUMO DE LA FACTURA DE ELECTRICIDAD DEL PERIODO 18/02/2024 A 18/03/2024 A NOMBRE DE LAURA ABADIA JIMENEZ	***7583**	IBERDROLA CLIENTES, S.A.U.	88,17	Ayudas de Urgencia. Otras transferencias	0,00
FACTURA Nº P24CON002311019, CONSUMO DE LA FACTURA DE ELECTRICIDAD DEL PERIODO 18/12/2023 A 16/01/2024 A NOMBRE DE MARIA JOSE MOYA MARTINEZ	***9480**	ENDESA ENERGIA, S.A. UNIPERSONAL	236,72	Ayudas de Urgencia. Otras transferencias	0,00
FACTURA Nº PM9401N0498829, CONSUMO DE LA FACTURA DE ELECTRICIDAD DEL PERIODO 31/12/2023 A 28/01/2024 A NOMBRE DE LUZ MARINA BONILLA CASTELBLANCO	***9480**	ENDESA ENERGIA, S.A. UNIPERSONAL	40,47	Ayudas de Urgencia. Otras transferencias	0,00
FACTURA Nº SMF401N2317859, CONSUMO DEL GAS DEL PERIODO 02/11/2023 A 17/01/2024 A NOMBRE DE LUZ MARINA BONILLA CASTELBLANCO	***8468**	ENERGIA XXI COMERCIALIZADORA DE REFERENCIA S.L.	59,96	Ayudas de Urgencia. Otras transferencias	0,00
FACTURA Nº SM8401N3007102, CONSUMO DEL GAS DEL PERIODO 07/12/2023 A 06/02/2024 A NOMBRE DE VIOLA GENESIS FIGUEROO	***8468**	ENERGIA XXI COMERCIALIZADORA DE REFERENCIA S.L.	353,73	Ayudas de Urgencia. Otras transferencias	0,00
FACTURA Nº SME401N2078352, CONSUMO DE LA FACTURA DEL GAS DEL PERIODO 07/02/2024 A 12/04/2024 DE CRISTINA RASPEIG MATA	***8468**	ENERGIA XXI COMERCIALIZADORA DE REFERENCIA S.L.	206,72	Ayudas de Urgencia. Otras transferencias	0,00

15. TRANSFERENCIAS, SUBVENCIONES Y OTROS INGRESOS Y GASTOS

15.2 TRANSFERENCIAS Y SUBVENCIONES CONCEDIDAS

CARACTERÍSTICAS	NIF DEL DEUDOR	DENOMINACIÓN DEL PERCEPTOR	IMPORTE	FINALIDAD	REINTEGROS
FACTURA N° SME401N2078314, CONSUMO DE LA FACTURA DEL GAS DEL PERIODO 06/02/2024 AL 10/04/2024 A NOMBRE DE SHEILA MARQUEZ JIMENEZ	***8468**	ENERGIA XXI COMERCIALIZADORA DE REFERENCIA S.L.	89,66	Ayudas de Urgencia. Otras transferencias	0,00
FACTURA N° P24CON011839855, CONSUMO DE LA FACTURA DE LA ELECTRICIDAD DEL PERIODO 28/11/2023 A 30/01/2024 A NOMBRE DE SANDRA YESID BUSTOS CASTRO	***9480**	ENDESA ENERGIA, S.A. UNIPERSONAL	188,87	Ayudas de Urgencia. Otras transferencias	0,00
FACTURA N° P24CON012756680, CONSUMO DE LA FACTURA DE LA ELECTRICIDAD DEL PERIODO 30/01/2024 A 30/03/2024 A NOMBRE DE SANDRA YESID BUSTOS CASTRO	***9480**	ENDESA ENERGIA, S.A. UNIPERSONAL	185,25	Ayudas de Urgencia. Otras transferencias	0,00
FACTURA N° S24CON001632123, CONSUMO DE LA FACTURA DE LA ELECTRICIDAD DEL PERIODO 10/12/2023 A 07/01/2024 A NOMBRE DE SARA GIMENEZ GIMENEZ	***8468**	ENERGIA XXI COMERCIALIZADORA DE REFERENCIA S.L.	136,10	Ayudas de Urgencia. Otras transferencias	0,00
FACTURA N° S24CON004479426, CONSUMO DE LA FACTURA DE LA ELECTRICIDAD DEL PERIODO 07/01/202 A 06/02/2024 A NOMBRE DE SARA GIMENEZ GIMENEZ	***8468**	ENERGIA XXI COMERCIALIZADORA DE REFERENCIA S.L.	172,12	Ayudas de Urgencia. Otras transferencias	0,00
FACTURA N° S24CON007826217, CONSUMO DE LA FACTURA DE LA ELECTRICIDAD DEL PERIODO 06/02/2024 A 07/03/2024 A NOMBRE DE SARA GIMENEZ GIMENEZ	***8468**	ENERGIA XXI COMERCIALIZADORA DE REFERENCIA S.L.	111,00	Ayudas de Urgencia. Otras transferencias	0,00
QUINTO ANTICIPO DEL EJERCIO 2024 DE LA APORTACION MUNICIPAL A LA SOCIEDAD DEL PALACIO DE CONGRESOS DE HUESCA S.A.	***3384**	PALACIO DE CONGRESOS DE HUESCA, S.A.	38.000,00	Palacio de Congresos de Huesca S.A. Otras subvenciones a sdades. de la Entidad	0,00
MAYO 2024: BECA TALLER OCUPACIONAL DE COSTURA Y CUSTOMIZACIÓN.	***8586**	KADIATOU DIALLO	199,92	Talleres Fomento Empleo Otras transferencias	0,00
MAYO 2024: BECA TALLER OCUPACIONAL DE COSTURA Y CUSTOMIZACIÓN.	***9908**	LUCIA GIMENEZ HERNANDEZ	204,00	Talleres Fomento Empleo Otras transferencias	0,00
MAYO 2024: BECA TALLER OCUPACIONAL DE COSTURA Y CUSTOMIZACIÓN.	***8968**	QASHANG HASSANZADA	189,72	Talleres Fomento Empleo Otras transferencias	0,00
MAYO 2024: BECA TALLER OCUPACIONAL DE COSTURA Y CUSTOMIZACIÓN.	***4967**	EDIXIA MARBELIZ PALMA	204,00	Talleres Fomento Empleo Otras transferencias	0,00
MAYO 2024: BECA TALLER OCUPACIONAL DE SERIGRAFÍA.	***0169**	OSCAR MARTIN GIMENEZ	118,32	Talleres Fomento Empleo Otras transferencias	0,00
MAYO 2024: BECA TALLER OCUPACIONAL DE SERIGRAFÍA.	***8503**	JUAN MANUEL CARREÑO GARRIDO	204,00	Talleres Fomento Empleo Otras transferencias	0,00
MAYO 2024: BECA TALLER OCUPACIONAL DE SERIGRAFÍA.	***8421**	NATALIAGIMENEZ DIAZ	216,24	Talleres Fomento Empleo Otras transferencias	0,00
MAYO 2024: BECA TALLER OCUPACIONAL DE SERIGRAFÍA.	***6298**	LENNER JARED RAYO ALEGRIA	216,24	Talleres Fomento Empleo Otras transferencias	0,00
MAYO 2024: BECA TALLER OCUPACIONAL DE SERIGRAFÍA.	***7485**	MAYERLI NICOLE ALMEIDA PLAZA	228,48	Talleres Fomento Empleo Otras transferencias	0,00
PAGO ANTICIPADO DEL 50% DEL CONVENIO AMYPA COLEGIO SANCHO RAMÍREZ PROYECTO "ABIERTO POR VACACIONES 2024" (DECRETO 3068/2024)	***0193**	AMYPA COLEGIO SANCHO RAMIREZ	20.328,00	Becas de comedor. Otras transferencias	0,00
ANTICIPO 50% CONVENIO AMYPA COLEGIO PEDRO J.RUBIO PROYECTO "ABIERTO POR VACACIONES 2024" (DECRETO 3067/2024)	***0416**	AMYPA COLEGIO PEDRO J. RUBIO	9.240,00	Becas de comedor. Otras transferencias	0,00
APROBACION JUSTIFICACION CONVENIO AMYPA COLEGIO PEDRO J.RUBIO PROYECTO "ABIERTO POR VACACIONES 2024" (DECRETO 5531/2024)	***0416**	AMYPA COLEGIO PEDRO J. RUBIO	9.240,00	Becas de comedor. Otras transferencias	0,00
APROBACION TERCERA APORTACION PARTONATOMUNICIPAL DE DEPORTES	***1730**	PATRONATOMUNICIPAL DE DEPORTES	300.000,00	Patronato Municipal de Deportes. Transferencias corrientes a OO.AA de la Entidad	0,00
FACTURA N° S24CON010741714, CONSUMO DE LA FACTURA DE ELECTRICIDAD DEL PERIODO 05/03/24 AL 04/04/24 A NOMBRE DE YACKELINE ROSA PEREZ RODRIGUEZ .	***8468**	ENERGIA XXI COMERCIALIZADORA DE REFERENCIA S.L.	63,76	Ayudas de Urgencia. Otras transferencias	0,00
FACTURA N° S24CON014213658, CONSUMO DE LA FACTURA DEL GAS DEL PERIODO 04/03/24 AL 07/05/24 A NOMBRE DE MAGDOLNA EMILIA FINTA.	***8468**	ENERGIA XXI COMERCIALIZADORA DE REFERENCIA S.L.	127,47	Ayudas de Urgencia. Otras transferencias	0,00

15. TRANSFERENCIAS, SUBVENCIONES Y OTROS INGRESOS Y GASTOS

15.2 TRANSFERENCIAS Y SUBVENCIONES CONCEDIDAS

CARACTERÍSTICAS	NIF DEL DEUDOR	DENOMINACIÓN DEL PERCEPTOR	IMPORTE	FINALIDAD	REINTEGROS
FACTURA N° S24CON002770641, CONSUMO DE LA FACTURA DEL GAS DEL PERIODO 15/12/23 AL 05/01/24 A NOMBRE DE MAGDOLNA EMILIA FINTA.	***8468**	ENERGIA XXI COMERCIALIZADORA DE REFERENCIA S.L.	4,71	Ayudas de Urgencia. Otras transferencias	0,00
FACTURA N° S24CON2062240, CONSUMO DE LA FACTURA DEL GAS DEL PERIODO 05/12/23 AL 06/02/24 A NOMBRE DE SHEILA MARQUEZ JIMENEZ.	***8468**	ENERGIA XXI COMERCIALIZADORA DE REFERENCIA S.L.	92,93	Ayudas de Urgencia. Otras transferencias	0,00
FACTURA N° P24CON018262242, CONSUMO DE LA FACTURA DEL GAS DEL PERIODO 06/03/24 AL 09/05/24 A NOMBRE DE MARIA CARMEN RODRIGUEZ DA SILVA.	***9480**	ENDESA ENERGIA, S.A. UNIPERSONAL	63,95	Ayudas de Urgencia. Otras transferencias	0,00
FACTURA N° P24CON018262243, CONSUMO DE LA FACTURA DE ELECTRICIDAD DEL PERIODO 06/03/24 AL 06/05/24 A NOMBRE DE MARIA CARMEN DOMINGUEZ DA SILVA.	***9480**	ENDESA ENERGIA, S.A. UNIPERSONAL	91,98	Ayudas de Urgencia. Otras transferencias	0,00
CONVENIO GOBIERNO DE ARAGON PROYECTO VOLVEREMOS (DECRETO 3505/2024)	***1100**	GOBIERNO DE ARAGON	56.000,00	Proyecto "Volveremos". Otras transferencias	0,00
SUBVENCION COMARCA EDUCACION ADULTOS CURSO 2023/2024 (DECRETO 6534/2024)	***0013**	HOYA DE HUESCA/PLANA DE UESCA	73.100,00	Transferencias a la Comarca de la Hoya. Transferencias Corrientes a Comarcas	0,00
JUNIO 2024: BECA TALLER OCUPACIONAL DE COSTURA Y CUSTOMIZACIÓN.	***8586**	KADIATOU DIALLO	171,36	Talleres Fomento Empleo Otras transferencias	0,00
JUNIO 2024: BECA TALLER OCUPACIONAL DE COSTURA Y CUSTOMIZACIÓN.	***9908**	LUCIA GIMENEZ HERNANDEZ	255,00	Talleres Fomento Empleo Otras transferencias	0,00
JUNIO 2024: BECA TALLER OCUPACIONAL DE COSTURA Y CUSTOMIZACIÓN.	***8968**	QASHANG HASSANZADA	281,52	Talleres Fomento Empleo Otras transferencias	0,00
JUNIO 2024: BECA TALLER OCUPACIONAL DE COSTURA Y CUSTOMIZACIÓN.	***4967**	EDIXIA MARBELIZ PALMA	281,52	Talleres Fomento Empleo Otras transferencias	0,00
JUNIO 2024: BECA TALLER OCUPACIONAL DE SERIGRAFÍA.	***8503**	JUAN MANUEL CARREÑO GARRIDO	281,52	Talleres Fomento Empleo Otras transferencias	0,00
JUNIO 2024: BECA TALLER OCUPACIONAL DE SERIGRAFÍA.	***8421**	NATALIAGIMENEZ DIAZ	244,80	Talleres Fomento Empleo Otras transferencias	0,00
JUNIO 2024: BECA TALLER OCUPACIONAL DE SERIGRAFÍA.	***6298**	LENNER JARED RAYO ALEGRIA	281,52	Talleres Fomento Empleo Otras transferencias	0,00
JUNIO 2024: BECA TALLER OCUPACIONAL DE SERIGRAFÍA.	***7485**	MAYERLI NICOLE ALMEIDA PLAZA	281,52	Talleres Fomento Empleo Otras transferencias	0,00
APROBACION CUARTA APORTACION PARTONATOMUNICIPAL DE DEPORTES. DECRETO 3467/2024	***1730**	PATRONATOMUNICIPAL DE DEPORTES	300.000,00	Patronato Municipal de Deportes. Transferencias corrientes a OO.AA de la Entidad	0,00
APORTACION FUNDACION KATIA ACIN (DECRETO 3972/2024)	***1946**	FUNDACION RAMON Y KATIA ACIN	3.000,00	Cultura. Otras Transferencias	0,00
JULIO 2024: BECA TALLER OCUPACIONAL DE COSTURA Y CUSTOMIZACIÓN.	***9908**	LUCIA GIMENEZ HERNANDEZ	242,76	Talleres Fomento Empleo Otras transferencias	0,00
JULIO 2024: BECA TALLER OCUPACIONAL DE COSTURA Y CUSTOMIZACIÓN.	***8968**	QASHANG HASSANZADA	232,56	Talleres Fomento Empleo Otras transferencias	0,00
JULIO 2024: BECA TALLER OCUPACIONAL DE COSTURA Y CUSTOMIZACIÓN.	***4967**	EDIXIA MARBELIZ PALMA	244,80	Talleres Fomento Empleo Otras transferencias	0,00
JULIO 2024: BECA TALLER OCUPACIONAL DE SERIGRAFIA	***8503**	JUAN MANUEL CARREÑO GARRIDO	257,04	Talleres Fomento Empleo Otras transferencias	0,00
JULIO 2024: BECA TALLER OCUPACIONAL DE SERIGRAFIA	***8421**	NATALIAGIMENEZ DIAZ	244,80	Talleres Fomento Empleo Otras transferencias	0,00
JULIO 2024: BECA TALLER OCUPACIONAL DE SERIGRAFIA	***6298**	LENNER JARED RAYO ALEGRIA	257,04	Talleres Fomento Empleo Otras transferencias	0,00
JULIO 2024: BECA TALLER OCUPACIONAL DE SERIGRAFIA	***7485**	MAYERLI NICOLE ALMEIDA PLAZA	244,80	Talleres Fomento Empleo Otras transferencias	0,00

15. TRANSFERENCIAS, SUBVENCIONES Y OTROS INGRESOS Y GASTOS

15.2 TRANSFERENCIAS Y SUBVENCIONES CONCEDIDAS

CARACTERÍSTICAS	NIF DEL DEUDOR	DENOMINACIÓN DEL PERCEPTOR	IMPORTE	FINALIDAD	REINTEGROS
SEXTO ANTICIPO DEL EJERCIO 2024 DE LA APORTACION MUNICIPAL A LA SOCIEDAD DEL PALACIO DE CONGRESOS DE HUESCA S.A.	***3384**	PALACIO DE CONGRESOS DE HUESCA, S.A.	38.000,00	Palacio de Congresos de Huesca S.A. Otras subvenciones a sdades. de la Entidad	0,00
SÉPTIMO ANTICIPO DEL EJERCIO 2024 DE LA APORTACION MUNICIPAL A LA SOCIEDAD DEL PALACIO DE CONGRESOS DE HUESCA S.A.	***3384**	PALACIO DE CONGRESOS DE HUESCA, S.A.	38.000,00	Palacio de Congresos de Huesca S.A. Otras subvenciones a sdades. de la Entidad	0,00
APROBACION QUINTA APORTACION PMD DECRETO 4072/2024	***1730**	PATRONATOMUNICIPAL DE DEPORTES	300.000,00	Patronato Municipal de Deportes. Transferencias corrientes a OO.AA de la Entidad	0,00
BECA PROGRAMA DE CUALIFICACIÓN INICIAL Y FORMACIÓN PROFESIONAL "OPERARIO DE VIVEROS, JARDINES Y CENTROS DE JARDINERÍA" CURSO 2023/2024 (MÓDULO DE FORMACIÓN PRÁCTICA).	***6712**	LUIS ADRIAN CARBONELL LILINO	225,00	PCPI Otras transferencias	0,00
BECA PROGRAMA DE CUALIFICACIÓN INICIAL Y FORMACIÓN PROFESIONAL "OPERARIO DE VIVEROS, JARDINES Y CENTROS DE JARDINERÍA" CURSO 2023/2024 (MÓDULO DE FORMACIÓN PRÁCTICA).	***8838**	MAHAMADOU JUWARA JUWARA	225,00	PCPI Otras transferencias	0,00
BECA PROGRAMA DE CUALIFICACIÓN INICIAL Y FORMACIÓN PROFESIONAL "OPERARIO DE VIVEROS, JARDINES Y CENTROS DE JARDINERÍA" CURSO 2023/2024 (MÓDULO DE FORMACIÓN PRÁCTICA).	***4450**	OMAR SOWE	225,00	PCPI Otras transferencias	0,00
BECA PROGRAMA DE CUALIFICACIÓN INICIAL Y FORMACIÓN PROFESIONAL "AYUDANTE DE INSTALACIONES ELECTROTÉCNICAS Y DE TELECOMUNICACIONES" CURSO 2023/2024 (MÓDULO DE FORMACIÓN PRÁCTICA).	***2904**	ANDRIO HERNANDEZ VILCHES	225,00	PCPI Otras transferencias	0,00
BECA PROGRAMA DE CUALIFICACIÓN INICIAL Y FORMACIÓN PROFESIONAL "AYUDANTE DE INSTALACIONES ELECTROTÉCNICAS Y DE TELECOMUNICACIONES" CURSO 2023/2024 (MÓDULO DE FORMACIÓN PRÁCTICA).	***3602**	SEEDY DARBOE	225,00	PCPI Otras transferencias	0,00
BECA PROGRAMA DE CUALIFICACIÓN INICIAL Y FORMACIÓN PROFESIONAL "AYUDANTE DE INSTALACIONES ELECTROTÉCNICAS Y DE TELECOMUNICACIONES" CURSO 2023/2024 (MÓDULO DE FORMACIÓN PRÁCTICA).	***4441**	NFA CEESAY	225,00	PCPI Otras transferencias	0,00
BECA PROGRAMA DE CUALIFICACIÓN INICIAL Y FORMACIÓN PROFESIONAL "AYUDANTE DE INSTALACIONES ELECTROTÉCNICAS Y DE TELECOMUNICACIONES" CURSO 2023/2024 (MÓDULO DE FORMACIÓN PRÁCTICA).	***4368**	ACHRAF AJROUD	225,00	PCPI Otras transferencias	0,00
BECA PROGRAMA DE CUALIFICACIÓN INICIAL Y FORMACIÓN PROFESIONAL "AYUDANTE DE INSTALACIONES ELECTROTÉCNICAS Y DE TELECOMUNICACIONES" CURSO 2023/2024 (MÓDULO DE FORMACIÓN PRÁCTICA).	***6952**	ALEX HERNANDEZ VIVAS	225,00	PCPI Otras transferencias	0,00
BECA PROGRAMA DE CUALIFICACIÓN INICIAL Y FORMACIÓN PROFESIONAL "AYUDANTE DE INSTALACIONES ELECTROTÉCNICAS Y DE TELECOMUNICACIONES" CURSO 2023/2024 (MÓDULO DE FORMACIÓN PRÁCTICA).	***2400**	MOHAMED FADLI	225,00	PCPI Otras transferencias	0,00
FACTURA Nº SM7401N2331165, CONSUMO DE LA FACTURA DE ELECTRICIDAD DEL PERIODO 03/12/23 AL 28/12/23 A NOMBRE DE JUSTA OLIVER JIMENEZ.	***8468**	ENERGIA XXI COMERCIALIZADORA DE REFERENCIA S.L.	115,01	Ayudas de Urgencia. Otras transferencias	0,00
FACTURA Nº SM7401N2345142, CONSUMO DE LA FACTURA DE ELECTRICIDAD DEL PERIODO 28/12/23 AL 03/02/24 A NOMBRE DE JUSTA OLIVER JIMENEZ.	***8468**	ENERGIA XXI COMERCIALIZADORA DE REFERENCIA S.L.	161,51	Ayudas de Urgencia. Otras transferencias	0,00
FACTURA Nº SM5401N0259325, CONSUMO DE LA FACTURA DEL GAS DEL PERIODO 07/02/24 AL 09/04/24 A NOMBRE DE BELEN GIMENEZ GIMENEZ.	***8468**	ENERGIA XXI COMERCIALIZADORA DE REFERENCIA S.L.	272,47	Ayudas de Urgencia. Otras transferencias	0,00
FACTURA Nº S24CON013594551, CONSUMO DE LA FACTURA DE ELECTRICIDAD DEL PERIODO 01/04/24 AL 02/05/24 A NOMBRE DE MIGUEL ANGEL JIMENEZ DOYA.	***8468**	ENERGIA XXI COMERCIALIZADORA DE REFERENCIA S.L.	29,46	Ayudas de Urgencia. Otras transferencias	0,00
FACTURA Nº S24CON004465490, CONSUMO DE LA FACTURA DEL GAS DEL PERIODO 05/12/23 AL 06/02/24 A NOMBRE DE MIGUEL ANGEL JIMENEZ DOYA.	***8468**	ENERGIA XXI COMERCIALIZADORA DE REFERENCIA S.L.	173,29	Ayudas de Urgencia. Otras transferencias	0,00
FACTURA Nº S24CON003868961, CONSUMO DE LA FACTURA DE ELECTRICIDAD DEL PERIODO 01/01/24 AL 01/02/24 A NOMBRE DE MARIA CARCAMO CASTRO.	***8468**	ENERGIA XXI COMERCIALIZADORA DE REFERENCIA S.L.	76,08	Ayudas de Urgencia. Otras transferencias	0,00
FACTURA Nº S24CON007011942, CONSUMO DE LA FACTURA DE ELECTRICIDAD DEL PERIODO 01/02/24 AL 02/03/24 A NOMBRE DE MARIA CARCAMO CASTRO.	***8468**	ENERGIA XXI COMERCIALIZADORA DE REFERENCIA S.L.	34,91	Ayudas de Urgencia. Otras transferencias	0,00

15. TRANSFERENCIAS, SUBVENCIONES Y OTROS INGRESOS Y GASTOS

15.2 TRANSFERENCIAS Y SUBVENCIONES CONCEDIDAS

CARACTERÍSTICAS	NIF DEL DEUDOR	DENOMINACIÓN DEL PERCEPTOR	IMPORTE	FINALIDAD	REINTEGROS
FACTURA Nº S24CON007774706, CONSUMO DE LA FACTURA DEL GAS DEL PERIODO 23/01/24 AL 05/03/24 A NOMBRE DE MARIA CARCAMO CASTRO.	***8468**	ENERGIA XXI COMERCIALIZADORA DE REFERENCIA S.L.	136,93	Ayudas de Urgencia. Otras transferencias	0,00
FACTURA Nº 0924052101016955, CONSUMO DE LA FACTURA DEL GAS DEL PERIODO 08/03/24 AL 10/05/24 A NOMBRE DE KHADIJA ELBIR.	***5546**	CURENERGIA COMERCIALIZADOR DE ULTIMO RECURSO, S.A.U.	80,49	Ayudas de Urgencia. Otras transferencias	0,00
FACTURA Nº 21240611010393183, CONSUMO DE LA FACTURA DE ELECTRICIDAD DEL PERIODO 27/04/24 AL 03/06/24 A NOMBRE DE KHADIJA ELBIR.	***7583**	IBERDROLA CLIENTES, S.A.U.	80,05	Ayudas de Urgencia. Otras transferencias	0,00
FACTURA Nº SMH401N2885933, CONSUMO DE LA FACTURA DE ELECTRICIDAD DEL PERIODO 03/04/24 AL 03/04/24 A NOMBRE DE JUANA VILLA ROSARIO.	***8468**	ENERGIA XXI COMERCIALIZADORA DE REFERENCIA S.L.	64,67	Ayudas de Urgencia. Otras transferencias	0,00
FACTURA Nº SMH401N2882547, CONSUMO DE LA FACTURA DE ELECTRICIDAD DEL PERIODO 05/02/24 AL 03/03/24 A NOMBRE DE JUANA VILLA ROSARIO.	***8468**	ENERGIA XXI COMERCIALIZADORA DE REFERENCIA S.L.	53,02	Ayudas de Urgencia. Otras transferencias	0,00
FACTURA Nº SMI401N2217622, CONSUMO DE LA FACTURA DEL GAS DEL PERIODO 06/05/24 AL 10/07/24 A NOMBRE DE CONSUELO GIMENEZ GIMENEZ.	***8468**	ENERGIA XXI COMERCIALIZADORA DE REFERENCIA S.L.	107,56	Ayudas de Urgencia. Otras transferencias	0,00
FACTURA Nº SMI401N2200752, CONSUMO DE LA FACTURA DEL GAS DEL PERIODO 06/03/24 AL 06/05/24 A NOMBRE DE CONSUELO GIMENEZ GIMENEZ.	***8468**	ENERGIA XXI COMERCIALIZADORA DE REFERENCIA S.L.	188,58	Ayudas de Urgencia. Otras transferencias	0,00
FACTURA Nº SMM401N2665654, CONSUMO DE LA FACTURA DE ELECTRICIDAD DEL PERIODO 04/02/24 AL 04/03/24 A NOMBRE DE CONSUELO GIMENEZ GIMENEZ.	***8468**	ENERGIA XXI COMERCIALIZADORA DE REFERENCIA S.L.	50,74	Ayudas de Urgencia. Otras transferencias	0,00
FACTURA Nº SMM408N0006259, CONSUMO DE LA FACTURA DE ELECTRICIDAD DEL PERIODO 02/04/24 AL 04/05/24 A NOMBRE DE CONSUELO GIMENEZ GIMENEZ.	***8468**	ENERGIA XXI COMERCIALIZADORA DE REFERENCIA S.L.	23,65	Ayudas de Urgencia. Otras transferencias	0,00
FACTURA Nº SMM401N2667940, CONSUMO DE LA FACTURA DE ELECTRICIDAD DEL PERIODO 04/03/24 AL 02/04/24 A NOMBRE DE CONSUELO GIMENEZ GIMENEZ.	***8468**	ENERGIA XXI COMERCIALIZADORA DE REFERENCIA S.L.	35,75	Ayudas de Urgencia. Otras transferencias	0,00
SUBVENCION DIRECTA III EDICIÓN DEL PIRINEOS MOUNTAIN FILM FESTIVAL (DECRETO 6433/2024)	***2919**	FUNDACION FESTIVAL DE CINE DE HUESCA	14.588,82	Festival de Cine. Otras Transferencias	0,00
AGOSTO 2024: BECA TALLER OCUPACIONAL DE SERIGRAFIA	***8503**	JUAN MANUEL CARREÑO GARRIDO	134,64	Talleres Fomento Empleo Otras transferencias	0,00
AGOSTO 2024: BECA TALLER OCUPACIONAL DE SERIGRAFIA	***8421**	NATALIAGIMENEZ DIAZ	134,64	Talleres Fomento Empleo Otras transferencias	0,00
AGOSTO 2024: BECA TALLER OCUPACIONAL DE SERIGRAFIA	***6298**	LENNER JARED RAYO ALEGRIA	134,64	Talleres Fomento Empleo Otras transferencias	0,00
AGOSTO 2024: BECA TALLER OCUPACIONAL DE SERIGRAFIA	***7485**	MAYERLI NICOLE ALMEIDA PLAZA	134,64	Talleres Fomento Empleo Otras transferencias	0,00
AGOSTO 2024: BECA TALLER OCUPACIONAL DE COSTURA Y CUSTOMIZACIÓN	***9908**	LUCIA GIMENEZ HERNANDEZ	134,64	Talleres Fomento Empleo Otras transferencias	0,00
AGOSTO 2024: BECA TALLER OCUPACIONAL DE COSTURA Y CUSTOMIZACIÓN	***8968**	QASHANG HASSANZADA	134,64	Talleres Fomento Empleo Otras transferencias	0,00
AGOSTO 2024: BECA TALLER OCUPACIONAL DE COSTURA Y CUSTOMIZACIÓN	***4967**	EDIXIA MARBELIZ PALMA	134,64	Talleres Fomento Empleo Otras transferencias	0,00
OCTAVO ANTICIPO DEL EJERCIO 2024 DE LA APORTACION MUNICIPAL A LA SOCIEDAD DEL PALACIO DE CONGRESOS DE HUESCA S.A.	***3384**	PALACIO DE CONGRESOS DE HUESCA, S.A.	38.000,00	Palacio de Congresos de Huesca S.A. Otras subvenciones a sdades. de la Entidad	0,00
APROBACION SEXTA APORTACION AL PATRONATO DE DECRETO 4702/2024	***1730**	PATRONATO MUNICIPAL DE DEPORTES	300.000,00	Patronato Municipal de Deportes. Transferencias corrientes a OO.AA de la Entidad	0,00
FACTURA Nº P24CON028149631, CONSUMO DE LA FACTURA DE ELECTRICIDAD DEL PERIODO 23/05/2024 AL 13/07/2024 A NOMBRE DE ANELIYA STOYANOVAKSTOVA.	***9480**	ENDESA ENERGIA, S.A. UNIPERSONAL	94,90	Ayudas de Urgencia. Otras transferencias	0,00
FACTURA Nº P24CON024064282, CONSUMO DE LA FACTURA DE ELECTRICIDAD DEL PERIODO 14/05/2024 AL 23/05/2024 A NOMBRE DE ANELIYA STOYANOVAKSTOVA.	***9480**	ENDESA ENERGIA, S.A. UNIPERSONAL	42,50	Ayudas de Urgencia. Otras transferencias	0,00
FACTURA Nº P24CON023083699, CONSUMO DE LA FACTURA DEL GAS DEL PERIODO 08/04/2024 AL 10/06/2024 A NOMBRE DE YAWU DANJUMA.	***9480**	ENDESA ENERGIA, S.A. UNIPERSONAL	171,57	Ayudas de Urgencia. Otras transferencias	0,00

15. TRANSFERENCIAS, SUBVENCIONES Y OTROS INGRESOS Y GASTOS

15.2 TRANSFERENCIAS Y SUBVENCIONES CONCEDIDAS

CARACTERÍSTICAS	NIF DEL DEUDOR	DENOMINACIÓN DEL PERCEPTOR	IMPORTE	FINALIDAD	REINTEGROS
FACTURA Nº P24CON015547507, CONSUMO DE LA FACTURA DEL GAS DEL PERIODO 06/02/2024 AL 08/04/2024 A NOMBRE DE YAWU DANJUMA.	***9480**	ENDESA ENERGIA, S.A. UNIPERSONAL	93,42	Ayudas de Urgencia. Otras transferencias	0,00
FACTURA Nº S24CON025125127, CONSUMO DE LA FACTURA DE ELECTRICIDAD DEL PERIODO 13/07/2024 AL 13/08/2024 A NOMBRE DE TOMAS ABIAN DURAN.	***8468**	ENERGIA XXI COMERCIALIZADORA DE REFERENCIA S.L.	118,81	Ayudas de Urgencia. Otras transferencias	0,00
FACTURA Nº 21240612010384054, CONSUMO DE LA FACTURA DEL GAS DEL PERIODO 09/04/2024 AL 06/06/2024 A NOMBRE DE LEO GIMENEZ TORRESANO.	***7583**	IBERDROLA CLIENTES, S.A.U.	147,40	Ayudas de Urgencia. Otras transferencias	0,00
FACTURA Nº 21240814010347358, CONSUMO DE LA FACTURA DEL GAS DEL PERIODO 06/06/2024 AL 02/08/2024 A NOMBRE DE LEO GIMENEZ TORRESANO.	***7583**	IBERDROLA CLIENTES, S.A.U.	147,00	Ayudas de Urgencia. Otras transferencias	0,00
FACTURA Nº SM1401N0418899, CONSUMO DE LA FACTURA DE ELECTRICIDAD DEL PERIODO 30/06/2024 AL 03/08/2024 A NOMBRE DE SHEILA GAÑARUL VILLUENDAS.	***8468**	ENERGIA XXI COMERCIALIZADORA DE REFERENCIA S.L.	117,76	Ayudas de Urgencia. Otras transferencias	0,00
NOVENO ANTICIPO DEL EJERCIO 2024 DE LA APORTACION MUNICIPAL A LA SOCIEDAD DEL PALACIO DE CONGRESOS DE HUESCA S.A.	***3384**	PALACIO DE CONGRESOS DE HUESCA, S.A.	38.000,00	Palacio de Congresos de Huesca S.A. Otras subvenciones a sdades. de la Entidad	0,00
LIQUIDACIÓN DEL DÉFICIT DE EXPLOTACIÓN DE LA GESTIÓN DEL SERVICIO DE TRANSPORTE COLECTIVO URBANO DE VIAJEROS EN HUESCA ENTRE EL 1-9-23 Y EL 31-8-24	***0728**	AVANZAMOVILIDAD INTEGRAL SLU	27.902,25	Transporte colectivo urbano de viajeros. Otras subvenciones a Empresas privadas	0,00
SEPTIEMBRE 2024: DÉFICIT DE EXPLOTACIÓN DE LA GESTIÓN DEL SERVICIO DE TRANSPORTE COLECTIVO URBANO DE VIAJEROS EN HUESCA	***0728**	AVANZAMOVILIDAD INTEGRAL SLU	46.963,19	Transporte colectivo urbano de viajeros. Otras subvenciones a Empresas privadas	0,00
OCTUBRE 2024: DÉFICIT DE EXPLOTACIÓN DE LA GESTIÓN DEL SERVICIO DE TRANSPORTE COLECTIVO URBANO DE VIAJEROS EN HUESCA	***0728**	AVANZAMOVILIDAD INTEGRAL SLU	46.963,19	Transporte colectivo urbano de viajeros. Otras subvenciones a Empresas privadas	0,00
NOVIEMBRE 2024: DÉFICIT DE EXPLOTACIÓN DE LA GESTIÓN DEL SERVICIO DE TRANSPORTE COLECTIVO URBANO DE VIAJEROS EN HUESCA	***0728**	AVANZAMOVILIDAD INTEGRAL SLU	46.963,19	Transporte colectivo urbano de viajeros. Otras subvenciones a Empresas privadas	0,00
SEPTIEMBRE 2024: BECA TALLER OCUPACIONAL DE SERIGRAFIA	***8503**	JUAN MANUEL CARREÑO GARRIDO	195,84	Talleres Fomento Empleo Otras transferencias	0,00
SEPTIEMBRE 2024: BECA TALLER OCUPACIONAL DE SERIGRAFIA	***8421**	NATALIAGIMENEZ DIAZ	208,08	Talleres Fomento Empleo Otras transferencias	0,00
SEPTIEMBRE 2024: BECA TALLER OCUPACIONAL DE SERIGRAFIA	***7485**	MAYERLI NICOLE ALMEIDA PLAZA	208,08	Talleres Fomento Empleo Otras transferencias	0,00
SEPTIEMBRE 2024: BECA TALLER OCUPACIONAL DE SERIGRAFIA	***5967**	PABLO ISRAEL VASQUEZ NEACATO	171,36	Talleres Fomento Empleo Otras transferencias	0,00
SEPTIEMBRE 2024: BECA TALLER OCUPACIONAL DE SERIGRAFIA	***9528**	BADREDDINE BOUHALHAL	24,48	Talleres Fomento Empleo Otras transferencias	0,00
SEPTIEMBRE 2024: BECA TALLER OCUPACIONAL DE COSTURA Y CUSTOMIZACIÓN	***9908**	LUCIA GIMENEZ HERNANDEZ	201,96	Talleres Fomento Empleo Otras transferencias	0,00
SEPTIEMBRE 2024: BECA TALLER OCUPACIONAL DE COSTURA Y CUSTOMIZACIÓN	***8968**	QASHANG HASSANZADA	208,08	Talleres Fomento Empleo Otras transferencias	0,00
SEPTIEMBRE 2024: BECA TALLER OCUPACIONAL DE COSTURA Y CUSTOMIZACIÓN	***4967**	EDIXIA MARBELIZ PALMA	220,32	Talleres Fomento Empleo Otras transferencias	0,00
SEPTIEMBRE 2024: BECA TALLER OCUPACIONAL DE COSTURA Y CUSTOMIZACIÓN	***8586**	KADIATOU DIALLO	36,72	Talleres Fomento Empleo Otras transferencias	0,00
OCTUBRE 2024: BECA TALLER OCUPACIONAL DE SERIGRAFIA	***8503**	JUAN MANUEL CARREÑO GARRIDO	301,92	Talleres Fomento Empleo Otras transferencias	0,00
OCTUBRE 2024: BECA TALLER OCUPACIONAL DE SERIGRAFIA	***8421**	NATALIAGIMENEZ DIAZ	97,92	Talleres Fomento Empleo Otras transferencias	0,00
OCTUBRE 2024: BECA TALLER OCUPACIONAL DE SERIGRAFIA	***7485**	MAYERLI NICOLE ALMEIDA PLAZA	326,40	Talleres Fomento Empleo Otras transferencias	0,00

15. TRANSFERENCIAS, SUBVENCIONES Y OTROS INGRESOS Y GASTOS

15.2 TRANSFERENCIAS Y SUBVENCIONES CONCEDIDAS

CARACTERÍSTICAS	NIF DEL DEUDOR	DENOMINACIÓN DEL PERCEPTOR	IMPORTE	FINALIDAD	REINTEGROS
OCTUBRE 2024: BECA TALLER OCUPACIONAL DE SERIGRAFIA	***5967**	PABLO ISRAEL VASQUEZ NEACATO	208,08	Talleres Fomento Empleo Otras transferencias	0,00
OCTUBRE 2024: BECA TALLER OCUPACIONAL DE SERIGRAFIA	***9528**	BADREDDINE BOUHALHAL	326,40	Talleres Fomento Empleo Otras transferencias	0,00
OCTUBRE 2024: BECA TALLER OCUPACIONAL DE COSTURA Y CUSTOMIZACIÓN	***9908**	LUCIA GIMENEZ HERNANDEZ	252,96	Talleres Fomento Empleo Otras transferencias	0,00
OCTUBRE 2024: BECA TALLER OCUPACIONAL DE COSTURA Y CUSTOMIZACIÓN	***8968**	QASHANG HASSANZADA	257,04	Talleres Fomento Empleo Otras transferencias	0,00
OCTUBRE 2024: BECA TALLER OCUPACIONAL DE COSTURA Y CUSTOMIZACIÓN	***4967**	EDIXIA MARBELIZ PALMA	252,96	Talleres Fomento Empleo Otras transferencias	0,00
OCTUBRE 2024: BECA TALLER OCUPACIONAL DE COSTURA Y CUSTOMIZACIÓN	***8586**	KADIATOU DIALLO	257,04	Talleres Fomento Empleo Otras transferencias	0,00
APORTACION PLANETARIO 2024 DECRETO 5566/2024	***3738**	FUNDACION CENTRO ASTRONOMICO ARAGONES	5.000,00	Fundación Planetario de Huesca Otras transferencias	0,00
FACTURA Nº 21240826010293216. CONSUMO DE LA FACTURA DE ELECTRICIDAD DEL PERIODO 16/7/2024 - 17/08/2024 A NOMBRE DE IULIA TKHOROVSKA	***7583**	IBERDROLA CLIENTES, S.A.U.	128,30	Ayudas de Urgencia. Otras transferencias	0,00
FACTURA Nº S24CON002147680. CONSUMO DE LA FACTURA DE ELECTRICIDAD DEL PERIODO 17/12/23 - 14/01/2024 A NOMBRE DE ELISA PETRA GIMÉNEZ GIMÉNEZ.	***8468**	ENERGIA XXI COMERCIALIZADORA DE REFERENCIA S.L.	53,83	Ayudas de Urgencia. Otras transferencias	0,00
FACTURA Nº S24CON005238452. CONSUMO DE LA FACTURA DE ELECTRICIDAD DEL PERIODO 14/01/2024 - 12/02/2024 A NOMBRE DE ELISA PETRA GIMÉNEZ GIMÉNEZ.	***8468**	ENERGIA XXI COMERCIALIZADORA DE REFERENCIA S.L.	52,68	Ayudas de Urgencia. Otras transferencias	0,00
FACTURA Nº S24CON008520112. CONSUMO DE LA FACTURA DE ELECTRICIDAD DEL PERIODO 12/02/2024 11/03/2024 A NOMBRE DE ELISA PETRA GIMÉNEZ GIMÉNEZ	***8468**	ENERGIA XXI COMERCIALIZADORA DE REFERENCIA S.L.	17,12	Ayudas de Urgencia. Otras transferencias	0,00
FACTURA Nº S24CON014968463. CONSUMO DE LA FACTURA DE ELECTRICIDAD DEL PERIODO 11/04/2024 - 13/05/2024 A NOMBRE DE ELISA PETRA GIMÉNEZ GIMÉNEZ	***8468**	ENERGIA XXI COMERCIALIZADORA DE REFERENCIA S.L.	20,19	Ayudas de Urgencia. Otras transferencias	0,00
FACTURA Nº S24COY000475804. CONSUMO DE LA FACTURA DE ELECTRICIDAD DEL PERIODO 11/03/2024 - 11/04/2024 A NOMBRE DE ELISA PETRA GIMÉNEZ GIMÉNEZ	***8468**	ENERGIA XXI COMERCIALIZADORA DE REFERENCIA S.L.	14,80	Ayudas de Urgencia. Otras transferencias	0,00
FACTURA Nº S24CON018360336. CONSUMO DE LA FACTURA DE ELECTRICIDAD DEL PERIODO 13/05/2024 - 11/06/2024 A NOMBRE DE ELISA PETRA GIMÉNEZ GIMÉNEZ	***8468**	ENERGIA XXI COMERCIALIZADORA DE REFERENCIA S.L.	14,53	Ayudas de Urgencia. Otras transferencias	0,00
FACTURA Nº S24CON021668865. CONSUMO DE LA FACTURA DE ELECTRICIDAD DEL PERIODO 11/06/2024 - 13/07/2024 A NOMBRE DE ELISA PETRA GIMÉNEZ GIMÉNEZ	***8468**	ENERGIA XXI COMERCIALIZADORA DE REFERENCIA S.L.	14,01	Ayudas de Urgencia. Otras transferencias	0,00
FACTURA Nº S24CON025169419. CONSUMO DE LA FACTURA DE ELECTRICIDAD DEL PERIODO 13/07/2024 - 11/08/2024 A NOMBRE DE ELISA PETRA GIMÉNEZ GIMÉNEZ	***8468**	ENERGIA XXI COMERCIALIZADORA DE REFERENCIA S.L.	15,53	Ayudas de Urgencia. Otras transferencias	0,00
FACTURA Nº S24CON025325531. CONSUMO DE LA FACTURA DE ELECTRICIDAD DEL PERIODO 11/08/2024 - 14/08/2024 A NOMBRE DE ELISA PETRA GIMÉNEZ GIMÉNEZ	***8468**	ENERGIA XXI COMERCIALIZADORA DE REFERENCIA S.L.	1,22	Ayudas de Urgencia. Otras transferencias	0,00
FACTURA Nº S24CON028620606. CONSUMO DE LA FACTURA DE ELECTRICIDAD DEL PERIODO 13/08/2024 - 14/09/2024 A NOMBRE DE TOMÁS ABIÁN DURÁN	***8468**	ENERGIA XXI COMERCIALIZADORA DE REFERENCIA S.L.	120,96	Ayudas de Urgencia. Otras transferencias	0,00
FACTURA Nº P24CON039437116. CONSUMO DE LA FACTURA DE ELECTRICIDAD DEL PERIODO 29/07/2024 - 23/09/2024 A NOMBRE DE BELKIN HERNÁNDEZ NÚÑEZ	***9480**	ENDESA ENERGIA, S.A. UNIPERSONAL	94,91	Ayudas de Urgencia. Otras transferencias	0,00
FACTURA Nº P24CON036242601. CONSUMO DE LA FACTURA DE GAS DEL PERIODO 25/07/2024 - 28/08/2024 A NOMBRE DE BELKIN HERNÁNDEZ NÚÑEZ	***9480**	ENDESA ENERGIA, S.A. UNIPERSONAL	90,62	Ayudas de Urgencia. Otras transferencias	0,00
DÉCIMO ANTICIPO DEL EJERCIO 2024 DE LA APORTACION MUNICIPAL A LA SOCIEDAD DEL PALACIO DE CONGRESOS DE HUESCA S.A.	***3384**	PALACIO DE CONGRESOS DE HUESCA, S.A.	38.000,00	Palacio de Congresos de Huesca S.A. Otras subvenciones a sdades. de la Entidad	0,00
CONVENIO OBISPADO DE HUESCA_ DECRETO 6375/2024	***0004**	OBISPADO DE HUESCA	30.000,00	Turismo. Otras transferencias	0,00
APROBACION 7ª APORTACION PATRONATOMUNICIPAL DE DEPORTES (DECRETO 6104/2024)	***1730**	PATRONATOMUNICIPAL DE DEPORTES	200.000,00	Patronato Municipal de Deportes. Transferencias corrientes a OO.AA de la Entidad	0,00
NOVIEMBRE 2024: BECA TALLER OCUPACIONAL DE SERIGRAFIA	***8503**	JUAN MANUEL CARREÑO GARRIDO	257,04	Talleres Fomento Empleo Otras transferencias	0,00

15. TRANSFERENCIAS, SUBVENCIONES Y OTROS INGRESOS Y GASTOS

15.2 TRANSFERENCIAS Y SUBVENCIONES CONCEDIDAS

CARACTERÍSTICAS	NIF DEL DEUDOR	DENOMINACIÓN DEL PERCEPTOR	IMPORTE	FINALIDAD	REINTEGROS
NOVIEMBRE 2024: BECA TALLER OCUPACIONAL DE SERIGRAFIA	***2277**	ANDRES SEBASTIAN MORALES	183,60	Talleres Fomento Empleo Otras transferencias	0,00
NOVIEMBRE 2024: BECA TALLER OCUPACIONAL DE SERIGRAFIA	***8602**	EVA BAUTISTA CARBONELL	146,88	Talleres Fomento Empleo Otras transferencias	0,00
NOVIEMBRE 2024: BECA TALLER OCUPACIONAL DE SERIGRAFIA	***7485**	MAYERLI NICOLE ALMEIDA PLAZA	269,28	Talleres Fomento Empleo Otras transferencias	0,00
NOVIEMBRE 2024: BECA TALLER OCUPACIONAL DE SERIGRAFIA	***5967**	PABLO ISRAEL VASQUEZ NEACATO	102,00	Talleres Fomento Empleo Otras transferencias	0,00
NOVIEMBRE 2024: BECA TALLER OCUPACIONAL DE SERIGRAFIA	***9528**	BADREDDINE BOUHALHAL	244,80	Talleres Fomento Empleo Otras transferencias	0,00
NOVIEMBRE 2024: BECA TALLER OCUPACIONAL DE COSTURA Y CUSTOMIZACIÓN	***9908**	LUCIA GIMENEZ HERNANDEZ	259,08	Talleres Fomento Empleo Otras transferencias	0,00
NOVIEMBRE 2024: BECA TALLER OCUPACIONAL DE COSTURA Y CUSTOMIZACIÓN	***8968**	QASHANG HASSANZADA	293,76	Talleres Fomento Empleo Otras transferencias	0,00
NOVIEMBRE 2024: BECA TALLER OCUPACIONAL DE COSTURA Y CUSTOMIZACIÓN	***4967**	EDIXIA MARBELIZ PALMA	285,60	Talleres Fomento Empleo Otras transferencias	0,00
NOVIEMBRE 2024: BECA TALLER OCUPACIONAL DE COSTURA Y CUSTOMIZACIÓN	***8586**	KADIATOU DIALLO	281,52	Talleres Fomento Empleo Otras transferencias	0,00
SUBVENCION DIRECTA EMERGENCIA HUMANITARIA INUNDACIONES DAJLA MEDICOS DEL MUNDO DECRETO 327/2024	***4088**	MEDICOS DEL MUNDO	4.000,00	Cooperación al Desarrollo. Transferencias al exterior	0,00
CONCESION SUBVENCION ARRÚ C/ PERENA Nº 23 DECRETO 3806	***7682**	JOSE BALLARIN SANCHEZ	0,00	Area de Regeneración y Renovación Urbana (ARRU).Transferencias de Capital a familias e instituciones sin fines de lucro	0,00
DICIEMBRE 2024: BECA TALLER OCUPACIONAL DE SERIGRAFIA	***8503**	JUAN MANUEL CARREÑO GARRIDO	61,20	Talleres Fomento Empleo Otras transferencias	0,00
DICIEMBRE 2024: BECA TALLER OCUPACIONAL DE SERIGRAFIA	***2277**	ANDRES SEBASTIAN MORALES	110,16	Talleres Fomento Empleo Otras transferencias	0,00
DICIEMBRE 2024: BECA TALLER OCUPACIONAL DE SERIGRAFIA	***8602**	EVA BAUTISTA CARBONELL	85,68	Talleres Fomento Empleo Otras transferencias	0,00
DICIEMBRE 2024: BECA TALLER OCUPACIONAL DE SERIGRAFIA	***7485**	MAYERLI NICOLE ALMEIDA PLAZA	110,16	Talleres Fomento Empleo Otras transferencias	0,00
DICIEMBRE 2024: BECA TALLER OCUPACIONAL DE SERIGRAFIA	***5967**	PABLO ISRAEL VASQUEZ NEACATO	73,44	Talleres Fomento Empleo Otras transferencias	0,00
DICIEMBRE 2024: BECA TALLER OCUPACIONAL DE COSTURA Y CUSTOMIZACIÓN	***9908**	LUCIA GIMENEZ HERNANDEZ	61,20	Talleres Fomento Empleo Otras transferencias	0,00
DICIEMBRE 2024: BECA TALLER OCUPACIONAL DE COSTURA Y CUSTOMIZACIÓN	***8968**	QASHANG HASSANZADA	97,92	Talleres Fomento Empleo Otras transferencias	0,00
DICIEMBRE 2024: BECA TALLER OCUPACIONAL DE COSTURA Y CUSTOMIZACIÓN	***4967**	EDIXIA MARBELIZ PALMA	110,16	Talleres Fomento Empleo Otras transferencias	0,00
DICIEMBRE 2024: BECA TALLER OCUPACIONAL DE COSTURA Y CUSTOMIZACIÓN	***8586**	KADIATOU DIALLO	110,16	Talleres Fomento Empleo Otras transferencias	0,00
FACTURA Nº P24CON042828579, CONSUMO DE LA FACTURA DE GAS DEL PERIODO 2/08/204 - 1/10/2024 A NOMBRE DE MIR AHMAD TAMIM SABER	***9480**	ENDESA ENERGIA, S.A. UNIPERSONAL	99,85	Ayudas de Urgencia. Otras transferencias	0,00
FACTURA Nº S24FCN000096294, CONSUMO DE LA FACTURA DE GAS DEL PERIODO 27/01/2024 - 4/03/2024 A NOMBRE DE ZINEB OUDDAD	***8468**	ENERGIA XXI COMERCIALIZADORA DE REFERENCIA S.L.	41,53	Ayudas de Urgencia. Otras transferencias	0,00
FACTURA Nº P24CON038011773, CONSUMO DE LA FACTURA DE LA ELECTRICIDAD DEL PERIODO 12/02/2024 - 9/04/2024 A NOMBRE DE ZINEB OUDDAD	***9480**	ENDESA ENERGIA, S.A. UNIPERSONAL	70,42	Ayudas de Urgencia. Otras transferencias	0,00

15. TRANSFERENCIAS, SUBVENCIONES Y OTROS INGRESOS Y GASTOS

15.2 TRANSFERENCIAS Y SUBVENCIONES CONCEDIDAS

CARACTERÍSTICAS	NIF DEL DEUDOR	DENOMINACIÓN DEL PERCEPTOR	IMPORTE	FINALIDAD	REINTEGROS
FACTURA Nº P24CON037550865, CONSUMO DE LA FACTURA DE LA ELECTRICIDAD DEL PERIODO 27/01/2024 - 12/02/2024 A NOMBRE DE ZINEB OUDDAD	***9480**	ENDESA ENERGIA, S.A. UNIPERSONAL	17,50	Ayudas de Urgencia. Otras transferencias	0,00
FACTURA Nº P24FCN000487663, CONSUMO DE LA FACTURA DE LA ELECTRICIDAD DEL PERIODO 1/01/2024 - 31/01/2024 A NOMBRE DE JUAN FELIPE ARIAS PERALTA	***9480**	ENDESA ENERGIA, S.A. UNIPERSONAL	47,60	Ayudas de Urgencia. Otras transferencias	0,00
FACTURA Nº P24FCN000490222, CONSUMO DE LA FACTURA DE LA ELECTRICIDAD DEL PERIODO 1/02/2024 - 29/02/2024 A NOMBRE DE JUAN FELIPE ARIAS PERALTA	***9480**	ENDESA ENERGIA, S.A. UNIPERSONAL	46,51	Ayudas de Urgencia. Otras transferencias	0,00
FACTURA Nº P24FCN000504047, CONSUMO DE LA FACTURA DE LA ELECTRICIDAD DEL PERIODO 1/03/2024 - 31/03/2024 A NOMBRE DE JUAN FELIPE ARIAS PERALTA	***9480**	ENDESA ENERGIA, S.A. UNIPERSONAL	50,05	Ayudas de Urgencia. Otras transferencias	0,00
FACTURA Nº P24FCN000507268, CONSUMO DE LA FACTURA DE LA ELECTRICIDAD DEL PERIODO 1/04/2024 - 7/04/2024 A NOMBRE DE JUAN FELIPE ARIAS PERALTA	***9480**	ENDESA ENERGIA, S.A. UNIPERSONAL	12,23	Ayudas de Urgencia. Otras transferencias	0,00
FACTURA Nº S24CON007772470, CONSUMO DE LA FACTURA DE GAS DEL PERIODO 19/01/2024 - 6/03/2024 A NOMBRE DE JENNIFER CAROLINA CASTEBLANCO DIAZ	***8468**	ENERGIA XXI COMERCIALIZADORA DE REFERENCIA S.L.	172,14	Ayudas de Urgencia. Otras transferencias	0,00
FACTURA Nº S24CON014427964, CONSUMO DE LA FACTURA DE GAS DEL PERIODO 6/03/2024 - 10/05/2024 A NOMBRE DE JENNIFER CAROLINA CASTEBLANCO DIAZ	***8468**	ENERGIA XXI COMERCIALIZADORA DE REFERENCIA S.L.	109,80	Ayudas de Urgencia. Otras transferencias	0,00
FACTURA Nº P24CON038514337, CONSUMO DE LA FACTURA DE LA ELECTRICIDAD DEL PERIODO 13/07/2024 - 15/09/2024 A NOMBRE DE ANELIYA STOYANOVAKOSTOVA	***9480**	ENDESA ENERGIA, S.A. UNIPERSONAL	140,29	Ayudas de Urgencia. Otras transferencias	0,00
FACTURA Nº S24CON021929968, CONSUMO DE LA FACTURA DE GAS DEL PERIODO 8/05/2024 - 9/07/2024 A NOMBRE DE ANELIYA STOYANOVAKOSTOVA	***8468**	ENERGIA XXI COMERCIALIZADORA DE REFERENCIA S.L.	48,58	Ayudas de Urgencia. Otras transferencias	0,00
FACTURA Nº S24CON027029646, CONSUMO DE LA FACTURA DE GAS DEL PERIODO 9/07/2024 - 29/08/2024 A NOMBRE DE ANELIYA STOYANOVAKOSTOVA	***8468**	ENERGIA XXI COMERCIALIZADORA DE REFERENCIA S.L.	36,69	Ayudas de Urgencia. Otras transferencias	0,00
FACTURA Nº S24CON030170026, CONSUMO DE LA FACTURA DE ELECTRICIDAD DEL PERIODO 21/07/2024 - 24/08/2024 A NOMBRE DE MADLENA MELIKISHVILI	***8468**	ENERGIA XXI COMERCIALIZADORA DE REFERENCIA S.L.	36,93	Ayudas de Urgencia. Otras transferencias	0,00
FACTURA Nº S24CON031327917, CONSUMO DE LA FACTURA DE GAS DEL PERIODO 2/08/2024 - 4/10/2024 A NOMBRE DE MADLENA MELIKISHVILI	***8468**	ENERGIA XXI COMERCIALIZADORA DE REFERENCIA S.L.	83,89	Ayudas de Urgencia. Otras transferencias	0,00
TOTAL			5.028.905,88		0,00

16. PROVISIONES Y CONTINGENCIAS

EPÍGRAFE BALANCE	SALDO INICIAL PROVISIONES	AUMENTOS PROVISIONES	DISMINUCIONES PROVISIONES	SALDO FINAL PROVISIONES
I. Provisiones a largo plazo	0,00	0,00	0,00	0,00
I. Provisiones a corto plazo	0,00	0,00	0,00	0,00

17. INFORMACIÓN SOBRE EL MEDIO AMBIENTE

17.1 OBLIGACIONES RECONOCIDAS EN EL EJERCICIO CON CARGO A LA POLÍTICA DE GASTO 17 "MEDIO AMBIENTE"

GRUPO DE PROGRAMAS (17. MEDIO AMBIENTE)		
CÓDIGO	DESCRIPCIÓN	IMPORTE
170	Administración general del medio ambiente.	264.967,89
171	Parques y jardines.	2.323.808,68
TOTAL		2.588.776,57

20. OPERACIONES POR ADMINISTRACIÓN DE RECURSOS POR CUENTA DE OTROS ENTES PÚBLICOS

20.1 OBLIGACIONES DERIVADAS DE LA GESTIÓN

ENTE TITULAR		CONCEPTO		PENDIENTE DE PAGO A 1 DE ENERO	MODIFICACIONES SALDO INICIAL	RECAUDACIÓN LIQUIDA	REINTEGROS	TOTAL A PAGAR	PAGOS REALIZADOS	PENDIENTE DE PAGO A 31 DE DICIEMBRE
NIF	DENOMINACIÓN	CÓDIGO	DESCRIPCIÓN							
Q5000454H	INSTITUTO ARAGONES DEL AGUA	20800	Recursos de otros Entes_Impuesto sobre la Contaminación de las Aguas	26.145,03	0,00	0,00	0,00	26.145,03	0,00	26.145,03
TOTAL INSTITUTO ARAGONES DEL AGUA				26.145,03	0,00	0,00	0,00	26.145,03	0,00	26.145,03
TOTAL				26.145,03	0,00	0,00	0,00	26.145,03	0,00	26.145,03

20. OPERACIONES POR ADMINISTRACIÓN DE RECURSOS POR CUENTA DE OTROS ENTES PÚBLICOS

20.3 DESARROLLO DE LA GESTIÓN

20.3.A RESUMEN

CONCEPTO		DERECHOS PENDIENTE DE COBRO A 1 DE ENERO	MODIFICACIONES SALDO INICIAL	DERECHOS RECONOCIDOS	DERECHOS ANULADOS	DERECHOS CANCELADOS	RECAUDACIÓN NETA	DERECHOS PENDIENTES DE COBRO A 31 DE DICIEMBRE
CÓDIGO	DESCRIPCIÓN							
20800	Recursos de otros Entes_Impuesto sobre la Contaminación de las Aguas	33.922,50	0,00	0,00	0,00	1.214,68	0,00	32.707,82
TOTAL		33.922,50	0,00	0,00	0,00	1.214,68	0,00	32.707,82

20. OPERACIONES POR ADMINISTRACIÓN DE RECURSOS POR CUENTA DE OTROS ENTES PÚBLICOS

20.3 DESARROLLO DE LA GESTIÓN

20.3.C DERECHOS CANCELADOS

CONCEPTO		COBROS EN ESPECIE	INSOLVENCIAS	PRESCRIPCIONES	OTRAS CAUSAS	TOTAL DERECHOS CANCELADOS
CÓDIGO	DESCRIPCIÓN					
20800	Recursos de otros Entes_Impuesto sobre la Contaminación de las Aguas	0,00	0,00	1.214,68	0,00	1.214,68
TOTAL		0,00	0,00	1.214,68	0,00	1.214,68

21. OPERACIONES NO PRESUPUESTARIAS DE TESORERÍA

21.1 ESTADO DE DEUDORES NO PRESUPUESTARIOS

CUENTA	CONCEPTO		SALDO A 1 DE ENERO	MODIFICACIONES SALDO INICIAL	CARGOS REALIZADOS EN EL EJERCICIO	TOTAL DEUDORES	ABONOS REALIZADOS EN EL EJERCICIO	DEUDORES PENDIENTES DE COBRO A 31 DICIEMBRE
	CÓDIGO	DESCRIPCIÓN						
440	10 042	Deudores por I.V.A	51.506,27	0,00	237.850,35	289.356,62	234.143,06	55.213,56
TOTAL 440			51.506,27	0,00	237.850,35	289.356,62	234.143,06	55.213,56
4700	10 040	Hacienda pública deudora por I.V.A	28.831,89	0,00	35.392,26	64.224,15	28.831,89	35.392,26
TOTAL 4700			28.831,89	0,00	35.392,26	64.224,15	28.831,89	35.392,26
4720	90 001	Hacienda pública i.v.a. soportado	0,00	0,00	176.687,71	176.687,71	176.687,71	0,00
TOTAL 4720			0,00	0,00	176.687,71	176.687,71	176.687,71	0,00
TOTAL			80.338,16	0,00	449.930,32	530.268,48	439.662,66	90.605,82

21. OPERACIONES NO PRESUPUESTARIAS DE TESORERÍA

21.2 ESTADO DE ACREEDORES NO PRESUPUESTARIOS

CUENTA	CONCEPTO		SALDO A 1 DE ENERO	MODIFICACIONES SALDO INICIAL	ABONOS REALIZADOS EN EL EJERCICIO	TOTAL ACREEDORES	CARGOS REALIZADOS EN EL EJERCICIO	ACREEDORES PENDIENTES DE PAGO A 31 DICIEMBRE
	CÓDIGO	DESCRIPCIÓN						
410	20 049	Acreedores por I.V.A.	8.948,29	0,00	176.799,92	185.748,21	180.815,03	4.933,18
		TOTAL 410	8.948,29	0,00	176.799,92	185.748,21	180.815,03	4.933,18
419	20 700	Otros entes acreedores por recaudación de recursos	915,31	0,00	0,00	915,31	0,00	915,31
	20 700 000002	ACREEDORES POR RECAUDACIÓN DE COSTAS PROCESALES	0,00	0,00	2.911,15	2.911,15	2.381,28	529,87
		TOTAL 419	915,31	0,00	2.911,15	3.826,46	2.381,28	1.445,18
4750	20 040	Hacienda Pública acreedora por I.V.A	22.993,47	0,00	159.863,77	182.857,24	122.473,54	60.383,70
		TOTAL 4750	22.993,47	0,00	159.863,77	182.857,24	122.473,54	60.383,70
4751	20 001	I.R.P.F retenciones trabajo personal	359.129,68	0,00	2.971.681,28	3.330.810,96	2.928.259,37	402.551,59
		TOTAL 4751	359.129,68	0,00	2.971.681,28	3.330.810,96	2.928.259,37	402.551,59
4759	20 003	I.R.P.F.arrendamientos inmuebles urbanos	1.692,49	0,00	19.970,08	21.662,57	21.402,90	259,67
		TOTAL 4759	1.692,49	0,00	19.970,08	21.662,57	21.402,90	259,67
4760	20 030	Cuota del Trabajador a la Seguridad Social	86.502,71	0,00	1.029.247,72	1.115.750,43	1.029.662,12	86.088,31
		TOTAL 4760	86.502,71	0,00	1.029.247,72	1.115.750,43	1.029.662,12	86.088,31
4769	20 031	M.U.F.A.C.E.	0,00	0,00	346,08	346,08	346,08	0,00
	20 033	PENSIONES PERSONAL PASIVO	0,00	0,00	790,30	790,30	790,30	0,00
		TOTAL 4769	0,00	0,00	1.136,38	1.136,38	1.136,38	0,00
4770	91 001	Hacienda pública i.v.a. repercutido	0,00	0,00	241.285,80	241.285,80	241.285,80	0,00
		TOTAL 4770	0,00	0,00	241.285,80	241.285,80	241.285,80	0,00
560	20 142	Fianzas de particulares	228.868,42	0,00	1.094.857,72	1.323.726,14	97.616,54	1.226.109,60
		TOTAL 560	228.868,42	0,00	1.094.857,72	1.323.726,14	97.616,54	1.226.109,60
561	20 050	Otras retenciones al personal	0,00	0,00	3.861,35	3.861,35	3.861,35	0,00
	20 051	RETENCIONES PLAN DE PENSIONES	0,00	0,00	32.049,77	32.049,77	32.049,77	0,00
	20 060	Retenciones por embargos	0,00	0,00	21.657,78	21.657,78	21.657,78	0,00
	20 061	Descuento partido político	0,00	0,00	5.250,00	5.250,00	5.250,00	0,00
	20 120	Depositos recibidos de entes públicos	0,00	0,00	10.920,00	10.920,00	10.920,00	0,00
	20 140	Depositos de particulares	551.245,12	0,00	300,00	551.545,12	94.157,84	457.387,28
	20 141	Depósitos de Tasas	134.740,76	0,00	782,98	135.523,74	782,98	134.740,76
	20 145 000001	Cobros duplicados o en exceso Ayuntamiento	4.430,14	0,00	11.084,60	15.514,74	13.134,63	2.380,11
	20 145 000002	Cobros duplicados o en exceso Diputación Provincial	31.575,91	0,00	11.291,70	42.867,61	10.426,05	32.441,56
	20 170	Otros depositos recibidos	0,00	0,00	2.212,68	2.212,68	2.212,68	0,00
		TOTAL 561	721.991,93	0,00	99.410,86	821.402,79	194.453,08	626.949,71
		TOTAL	1.431.042,30	0,00	5.797.164,68	7.228.206,98	4.819.486,04	2.408.720,94

21. OPERACIONES NO PRESUPUESTARIAS DE TESORERÍA

21.3 ESTADO DE PARTIDAS PENDIENTES DE APLICACIÓN

21.3.A COBROS PENDIENTES DE APLICACIÓN

CUENTA	CONCEPTO		COBROS PENDIENTES DE APLICACIÓN A 1 DE ENERO	MODIFICACIONES SALDO INICIAL	COBROS REALIZADOS EN EL EJERCICIO	TOTAL COBROS PENDIENTES APLICACIÓN	COBROS APLICADOS EN EL EJERCICIO	COBROS PENDIENTES DE APLICACIÓN A 31 DICIEMBRE
	CÓDIGO	DESCRIPCIÓN						
554	30 002	Ingresos en ctas. Operativas pendientes de aplicación	1.698.487,42	0,00	31.097.536,63	32.796.024,05	31.980.596,52	815.427,53
TOTAL 554			1.698.487,42	0,00	31.097.536,63	32.796.024,05	31.980.596,52	815.427,53
TOTAL			1.698.487,42	0,00	31.097.536,63	32.796.024,05	31.980.596,52	815.427,53

21. OPERACIONES NO PRESUPUESTARIAS DE TESORERÍA

21.3 ESTADO DE PARTIDAS PENDIENTES DE APLICACIÓN

21.3.B PAGOS PENDIENTES DE APLICACIÓN

CUENTA	CONCEPTO		PAGOS PENDIENTES DE APLICACIÓN A 1 DE ENERO	MODIFICACIONES SALDO INICIAL	PAGOS REALIZADOS EN EL EJERCICIO	TOTAL PAGOS PENDIENTES APLICACIÓN	PAGOS APLICADOS EN EL EJERCICIO	PAGOS PENDIENTES DE APLICACIÓN A 31 DICIEMBRE
	CÓDIGO	DESCRIPCIÓN						
5581	10 055	Anticipos de caja fija	0,00	0,00	7.803,44	7.803,44	7.803,44	0,00
TOTAL 5581			0,00	0,00	7.803,44	7.803,44	7.803,44	0,00
TOTAL			0,00	0,00	7.803,44	7.803,44	7.803,44	0,00

22. Contratación Administrativa. Procedimientos de Adjudicación

TIPO CONTRATO	PROCEDIMIENTO ABIERTO			PROCEDIMIENTO			PROCEDIMIENTO NEGOCIADO			DIALOGO COMPETITIVO	ADJUDICACION DIRECTA	TOTAL
	MULTIPIC. CRITERIO	UNICO CRITERIO	TOTAL	MULTIPIC. CRITERIO	UNICO CRITERIO	TOTAL	MULTIPIC. CRITERIO	UNICO CRITERIO	TOTAL			
De obras	8.455.417,84	0,00	0,00	0,00	0,00	0,00	0,00	0,00	0,00	0,00	350.191,86	8.805.609,70
De suministro	864.003,30	0,00	0,00	0,00	0,00	0,00	37.497,13	0,00	37.497,13	0,00	185.545,10	1.087.045,53
Patrimoniales	0,00	0,00	0,00	0,00	0,00	0,00	0,00	0,00	0,00	0,00	0,00	0,00
De gestión de servicios públicos	0,00	0,00	503.095,32	0,00	0,00	0,00	0,00	0,00	0,00	0,00	0,00	0,00
De servicios	5.524.584,96	0,00	3.932.136,65	0,00	0,00	0,00	432.817,96	0,00	491.247,73	0,00	685.760,78	6.701.593,47
De concesión de obra pública	0,00	0,00	0,00	0,00	0,00	0,00	0,00	0,00	0,00	0,00	0,00	0,00
De colaboración entre el sector público y privado	0,00	0,00	0,00	0,00	0,00	0,00	0,00	0,00	0,00	0,00	0,00	0,00
De carácter administrativo especial	0,00	0,00	0,00	0,00	0,00	0,00	0,00	0,00	0,00	0,00	0,00	0,00
Otros	0,00	0,00	0,00	0,00	0,00	0,00	0,00	0,00	0,00	0,00	0,00	0,00
TOTAL	14.844.006,10	0,00	4.435.231,97	0,00	0,00	0,00	470.315,09	0,00	470.315,09	0,00	1.221.497,74	16.594.248,70

23. Estado de Valores Recibidos en Depósito

CONCEPTO		SALDO A 1 DE ENERO	MODIFICACIONES SALDO INICIAL	DEPÓSITOS PRECIBIDOS EN EJERCICIO	TOTAL DEPÓSITOS RECIBIDOS	DEPÓSITOS CANCELADOS	DEPÓSITOS PENDIENTES DE DEVOLUCIÓN A 31 DE DICIEMBRE
CÓDIGO	DESCRIPCIÓN						
70010	Avales recibidos	4.933.733,21	0,00	1.004.818,07	5.938.551,28	914.108,72	5.024.442,56
TOTAL		4.933.733,21	0,00	1.004.818,07	5.938.551,28	914.108,72	5.024.442,56

24. INFORMACIÓN PRESUPUESTARIA

24.1 EJERCICIO CORRIENTE

1) PRESUPUESTO DE GASTOS

A) MODIFICACIONES DE CRÉDITO

APLICACIÓN PRESUPUESTARIA	DESCRIPCIÓN	CRÉDITOS EXTRAORDINARIOS	SUPLEMENTOS DE CRÉDITO	AMPLIACIONES DE CRÉDITO	TRANSFERENCIAS DE CRÉDITO		INCORPORACIONES DE REMANENTES DE CRÉDITO	CRÉDITOS GENERADOS POR INGRESOS	BAJAS POR ANULACIÓN	AJUSTES POR PRÓRROGA	TOTAL MODIFICACIONES
					POSITIVAS	NEGATIVAS					
91200.10000	Organos de Gobierno. Retribuciones Básicas	0,00	0,00	0,00	0,00	0,00	0,00	0,00	90.433,82	0,00	-90.433,82
91200.11000	Personal eventual. Retribuciones Básicas	0,00	0,00	0,00	0,00	12.529,54	0,00	0,00	0,00	0,00	-12.529,54
91200.12105	Órganos de Gobierno. Complemento Personal Transitorio	0,00	0,00	0,00	0,00	1.335,07	0,00	0,00	0,00	0,00	-1.335,07
91200.15100	Órganos de Gobierno. Gratificaciones personal funcionario	0,00	0,00	0,00	31.057,19	0,00	0,00	0,00	0,00	0,00	31.057,19
91200.16000	Órganos de Gobierno. Seguridad Social	0,00	0,00	0,00	0,00	27.294,54	0,00	0,00	0,00	0,00	-27.294,54
91200.22601	Órganos de Gobierno. Atenciones protocolarias y representativas	0,00	5.000,00	0,00	0,00	0,00	0,00	0,00	0,00	0,00	5.000,00
91200.22602	Organos de Gobierno. Publicidad y propaganda	0,00	15.000,00	0,00	1.971,79	0,00	3.841,42	0,00	0,00	0,00	20.813,21
91200.23300	Órganos de gobierno. Dietas de los cargos electivos por asistencia a órganos colegiados	0,00	0,00	0,00	43.394,45	0,00	0,00	0,00	0,00	0,00	43.394,45
91202.48000	Grupos Políticos. Otras Transferencias	0,00	0,00	0,00	0,00	1.290,72	0,00	0,00	0,00	0,00	-1.290,72
33700.12000	Casino. Retribuciones básicas	0,00	0,00	0,00	1.099,65	0,00	0,00	0,00	0,00	0,00	1.099,65
33700.13000	Casino. Retribuciones personal laboral	0,00	0,00	0,00	0,00	17.100,00	0,00	0,00	0,00	0,00	-17.100,00
33700.16000	Casino. Seguridad Social	0,00	0,00	0,00	0,00	3.000,00	0,00	0,00	0,00	0,00	-3.000,00
33700.21200	Casino. Edificios y otras construcciones	0,00	0,00	0,00	7.000,00	0,00	0,00	0,00	0,00	0,00	7.000,00
33700.22706	Casino. Estudios y trabajos técnicos	0,00	0,00	0,00	0,00	0,00	550,00	0,00	0,00	0,00	550,00
33700.63200	Casino. Edificios y otras construcciones	0,00	0,00	0,00	0,00	0,00	19.814,12	40.032,77	0,00	0,00	59.846,89
49300.12000	Oficina Municipal de Información al Consumidor. Retribuciones básicas	0,00	0,00	0,00	8.827,14	0,00	0,00	0,00	0,00	0,00	8.827,14

APLICACIÓN PRESUPUESTARIA	DESCRIPCIÓN	CRÉDITOS EXTRAORDINARIOS	SUPLEMENTOS DE CRÉDITO	AMPLIACIONES DE CRÉDITO	TRANSFERENCIAS DE CRÉDITO		INCORPORACIONES DE REMANENTES DE CRÉDITO	CRÉDITOS GENERADOS POR INGRESOS	BAJAS POR ANULACIÓN	AJUSTES POR PRÓRROGA	TOTAL MODIFICACIONES
					POSITIVAS	NEGATIVAS					
49300.13000	Oficina Municipal de Información al Consumidor. Retribuciones personal laboral	0,00	0,00	0,00	6.000,00	0,00	0,00	0,00	0,00	0,00	6.000,00
49300.22602	Oficina Municipal de Información al Consumidor. Publicidad y propaganda	0,00	0,00	0,00	1.000,00	0,00	0,00	0,00	0,00	0,00	1.000,00
33003.16011	Cultura. Complemento enfermedad común	0,00	0,00	0,00	13.639,25	0,00	0,00	0,00	0,00	0,00	13.639,25
33003.22706	Cultura. Estudios y trabajos técnicos	0,00	0,00	0,00	7.476,42	0,00	0,00	0,00	0,00	0,00	7.476,42
33003.48000	Cultura. Otras Transferencias	0,00	0,00	0,00	0,00	20.510,64	0,00	0,00	0,00	0,00	-20.510,64
33210.22699	Bibliotecas Municipales. Otros gastos diversos	0,00	0,00	0,00	0,00	0,00	360,00	2.017,70	0,00	0,00	2.377,70
33210.62900	Bibliotecas Municipales. Otro inmovilizado material.	0,00	0,00	0,00	0,00	0,00	2.978,29	7.298,08	0,00	0,00	10.276,37
33305.62300	CENTRO CÍVICO SANTIAGO ESCARTÍN. Maquinaria, instalaciones técnicas y utillaje	9.438,06	0,00	0,00	0,00	0,00	0,00	0,00	0,00	0,00	9.438,06
33403.22609	Festival Cultural. Actividades culturales	0,00	0,00	0,00	0,00	12.558,13	0,00	0,00	0,00	0,00	-12.558,13
33405.20200	Música. Arrendamientos de edificios y otras construcciones	0,00	0,00	0,00	0,00	0,00	3.851,43	0,00	0,00	0,00	3.851,43
33405.22609	Programación musical. Actividades culturales	0,00	35.000,00	0,00	0,00	0,00	0,00	6.270,00	0,00	0,00	41.270,00
33407.48000	Festival de Cine. Otras Transferencias	0,00	15.000,00	0,00	0,00	11.454,18	0,00	0,00	0,00	0,00	3.545,82
33415.22706	Poctefa PYRENART. Estudios y trabajos técnicos	0,00	0,00	0,00	0,00	0,00	0,00	7.500,00	0,00	0,00	7.500,00
33416.22706	Poctefa EKO. Estudios y trabajos técnicos	0,00	0,00	0,00	0,00	0,00	0,00	23.097,50	0,00	0,00	23.097,50
92004.16000	Archivo. Seguridad Social	0,00	0,00	0,00	0,00	2.821,23	0,00	0,00	0,00	0,00	-2.821,23
34000.13000	Patronato Municipal de Deportes. Retribuciones personal laboral	0,00	0,00	0,00	12.100,00	0,00	0,00	0,00	0,00	0,00	12.100,00
34000.16011	Patronato Municipal de Deportes. Complemento enfermedad común	0,00	0,00	0,00	24.929,87	0,00	0,00	0,00	0,00	0,00	24.929,87
34000.41000	Patronato Municipal de Deportes. Transferencias corrientes a OO.AA de la Entidad	0,00	48.000,00	0,00	93.000,00	60.089,50	0,00	0,00	0,00	0,00	80.910,50
34104.22602	Promoción ciudad clubes deportivos. Publicidad y propaganda	0,00	0,00	0,00	0,00	6.600,00	0,00	0,00	0,00	0,00	-6.600,00
34201.63200	Ciudad Deportiva Municipal Edificios y otras construcciones	30.000,00	120.088,09	0,00	0,00	0,00	81.550,69	0,00	0,00	0,00	231.638,78
34204.63200	Complejo Deportivo Ruiseñor. Edificios y otras construcciones	50.000,00	0,00	0,00	0,00	0,00	0,00	0,00	0,00	0,00	50.000,00

APLICACIÓN PRESUPUESTARIA	DESCRIPCIÓN	CRÉDITOS EXTRAORDINARIOS	SUPLEMENTOS DE CRÉDITO	AMPLIACIONES DE CRÉDITO	TRANSFERENCIAS DE CRÉDITO		INCORPORACIONES DE REMANENTES DE CRÉDITO	CRÉDITOS GENERADOS POR INGRESOS	BAJAS POR ANULACIÓN	AJUSTES POR PRÓRROGA	TOTAL MODIFICACIONES
					POSITIVAS	NEGATIVAS					
34210.63200	Palacio de deportes. Edificios y otras construcciones	0,00	0,00	0,00	0,00	0,00	1.768.200,27	0,00	0,00	0,00	1.768.200,27
24101.14300	Programa experiencial "Huesca crea tHu empresa". Retribuciones	0,00	0,00	0,00	5.137,13	0,00	0,00	0,00	0,00	0,00	5.137,13
24101.22199	Programa experiencial "Huesca crea tHu empresa". Otros suministros	0,00	0,00	0,00	0,00	5.137,13	0,00	0,00	0,00	0,00	-5.137,13
43102.22699	Promoción del Comercio. Otros gastos diversos	0,00	27.000,00	0,00	0,00	0,00	0,00	0,00	0,00	0,00	27.000,00
43102.22706	Promoción del Comercio. Estudios y trabajos técnicos	27.000,00	0,00	0,00	0,00	0,00	0,00	0,00	0,00	0,00	27.000,00
43300.47000	Desarrollo empresarial. Subvenciones para fomento del empleo	0,00	0,00	0,00	0,00	0,00	0,00	0,00	74.000,00	0,00	-74.000,00
46300.22699	Investigación, Desarrollo e Innovación. Otros gastos diversos	0,00	20.000,00	0,00	0,00	0,00	0,00	5.000,00	0,00	0,00	25.000,00
32300.13000	Educación Básica. Retribuciones personal laboral	0,00	0,00	0,00	0,00	9.655,79	0,00	0,00	0,00	0,00	-9.655,79
32312.63200	Escuela Infantil 0-3 años Las Pajaritas..Edificios y otras construcciones. Remanentes 2023	0,00	0,00	0,00	0,00	0,00	49.992,75	0,00	0,00	0,00	49.992,75
32602.48000	Promoción Educativa. Otras transferencias	0,00	0,00	0,00	0,00	6.315,03	7.500,00	0,00	0,00	0,00	1.184,97
33800.12000	Actos Festivos. Retribuciones básicas	0,00	0,00	0,00	0,00	5.544,09	0,00	0,00	0,00	0,00	-5.544,09
33800.16000	Fiestas. Seguridad Social	0,00	0,00	0,00	0,00	15.000,00	0,00	0,00	0,00	0,00	-15.000,00
33800.20200	Actos Festivos. Arrendamientos de edificios y otras construcciones	0,00	55.600,00	0,00	0,00	0,00	0,00	0,00	0,00	0,00	55.600,00
33800.20300	Actos Festivos. Arrendamientos de maquinaria, instalaciones y utillaje	0,00	0,00	0,00	30.000,00	0,00	0,00	0,00	0,00	0,00	30.000,00
33800.22602	Fiestas. Publicidad y propaganda	0,00	0,00	0,00	24.000,00	0,00	3.428,56	0,00	0,00	0,00	27.428,56
33800.22609	Actos Festivos. Actividades culturales	0,00	202.000,00	0,00	0,00	0,00	6.541,15	0,00	0,00	0,00	208.541,15
33800.22706	Actos Festivos. Estudios y trabajos técnicos	0,00	0,00	0,00	0,00	0,00	726,00	0,00	0,00	0,00	726,00
33800.48000	Actos Festivos. Otras Transferencias	0,00	0,00	0,00	0,00	54.000,00	25.500,00	0,00	0,00	0,00	-28.500,00
01100.31000	Deuda Pública. Intereses	0,00	0,00	0,00	0,00	132.300,00	0,00	0,00	0,00	0,00	-132.300,00
92400.61900	Participación Ciudadana. Otras inversiones reposición de infr. y bienes uso gral	0,00	91.000,00	0,00	0,00	0,00	2.400,12	0,00	0,00	0,00	93.400,12
93100.22706	Intervención. Estudios y trabajos técnicos	0,00	10.900,00	0,00	0,00	0,00	0,00	0,00	0,00	0,00	10.900,00

APLICACIÓN PRESUPUESTARIA	DESCRIPCIÓN	CRÉDITOS EXTRAORDINARIOS	SUPLEMENTOS DE CRÉDITO	AMPLIACIONES DE CRÉDITO	TRANSFERENCIAS DE CRÉDITO		INCORPORACIONES DE REMANENTES DE CRÉDITO	CRÉDITOS GENERADOS POR INGRESOS	BAJAS POR ANULACIÓN	AJUSTES POR PRÓRROGA	TOTAL MODIFICACIONES
					POSITIVAS	NEGATIVAS					
93200.16011	Gestión Tributaria. Complemento enfermedad común	0,00	0,00	0,00	19.019,27	0,00	0,00	0,00	0,00	0,00	19.019,27
93400.35200	Tesorería. Intereses de demora	0,00	0,00	0,00	4.500,00	0,00	0,00	0,00	0,00	0,00	4.500,00
92003.12000	Informática. Retribuciones básicas	0,00	0,00	0,00	3.474,07	0,00	0,00	0,00	0,00	0,00	3.474,07
92003.22706	Informática. Estudios y trabajos técnicos	0,00	30.000,00	0,00	20.000,00	0,00	14.092,98	0,00	0,00	0,00	64.092,98
92003.62600	Informática. Equipos para procesos de información	0,00	0,00	0,00	0,00	0,00	180.385,06	0,00	0,00	0,00	180.385,06
92502.48000	Ciberseguridad Otras transferencias	0,00	0,00	0,00	0,00	100,00	0,00	0,00	0,00	0,00	-100,00
43200.12000	Turismo. Retribuciones básicas	0,00	0,00	0,00	30.589,83	0,00	0,00	0,00	0,00	0,00	30.589,83
43200.16000	Turismo. Seguridad Social	0,00	0,00	0,00	0,00	15.300,00	0,00	0,00	0,00	0,00	-15.300,00
43200.22602	Turismo. Publicidad y propaganda	0,00	0,00	0,00	0,00	0,00	726,00	0,00	0,00	0,00	726,00
43200.22699	Turismo.Otros gastos diversos	0,00	0,00	0,00	0,00	0,00	5.544,22	0,00	0,00	0,00	5.544,22
43200.48001	Turismo.Transferencias promoción ciudad actividades turísticas	0,00	0,00	0,00	0,00	6.098,94	0,00	0,00	0,00	0,00	-6.098,94
43200.62300	Turismo. Maquinaria, instalaciones técnicas y utillaje	0,00	0,00	0,00	0,00	0,00	75.262,00	0,00	0,00	0,00	75.262,00
43202.22609	Promoción Turística. Actividades culturales y deportivas	0,00	0,00	0,00	0,00	0,00	1.469,38	0,00	0,00	0,00	1.469,38
43203.21200	Camping. Edificios y otras construcciones	0,00	20.000,00	0,00	0,00	0,00	0,00	0,00	0,00	0,00	20.000,00
43206.22699	Turismo Congresual. Otros gastos diversos	0,00	0,00	0,00	0,00	0,00	1.754,50	0,00	0,00	0,00	1.754,50
43208.22706	Huesca Leyenda. Estudios y trabajos técnicos	0,00	20.000,00	0,00	0,00	0,00	0,00	5.000,00	0,00	0,00	25.000,00
43209.22602	Posicionamiento turístico. Publicidad y propaganda	0,00	0,00	0,00	0,00	34.345,64	0,00	0,00	0,00	0,00	-34.345,64
15320.21000	Pavimentación Vías Públicas. Mantenimiento	0,00	0,00	0,00	0,00	16.705,09	1.815,64	0,00	0,00	0,00	-14.889,45
15321.16011	Brigada de Obras. Complemento enfermedad común	0,00	0,00	0,00	1.868,09	0,00	0,00	0,00	0,00	0,00	1.868,09
16000.63100	Alcantarillado.Terrenos y bienes naturales	0,00	0,00	0,00	0,00	0,00	10.048,71	0,00	0,00	0,00	10.048,71
16100.22101	Abastecimiento Agua. Cánones	0,00	180.000,00	0,00	0,00	0,00	0,00	0,00	0,00	0,00	180.000,00
16100.22706	Abastecimiento Agua. Estudios y trabajos técnicos servicios municipales	0,00	30.000,00	0,00	0,00	0,00	0,00	0,00	0,00	0,00	30.000,00
16100.63100	Abastecimiento Agua. Terrenos y bienes naturales	0,00	171.700,00	0,00	0,00	0,00	0,00	0,00	115.000,00	0,00	56.700,00
16210.22709	Consorcio Residuos. Trabajos realizados por otras empresas y profesionales	0,00	321.000,00	0,00	0,00	0,00	0,00	0,00	0,00	0,00	321.000,00
16210.62500	Consorcio de Residuos. Mobiliario	0,00	0,00	0,00	0,00	0,00	22.481,56	0,00	0,00	0,00	22.481,56

APLICACIÓN PRESUPUESTARIA	DESCRIPCIÓN	CRÉDITOS EXTRAORDINARIOS	SUPLEMENTOS DE CRÉDITO	AMPLIACIONES DE CRÉDITO	TRANSFERENCIAS DE CRÉDITO		INCORPORACIONES DE REMANENTES DE CRÉDITO	CRÉDITOS GENERADOS POR INGRESOS	BAJAS POR ANULACIÓN	AJUSTES POR PRÓRROGA	TOTAL MODIFICACIONES
					POSITIVAS	NEGATIVAS					
16300.21300	Limpieza viaria. Reparaciones maquinaria, instalaciones, utillaje	0,00	0,00	0,00	0,00	0,00	3.920,30	0,00	0,00	0,00	3.920,30
16400.63200	CEMENTERIO. Inversión reposición edificios y otras construcciones	101.700,00	0,00	0,00	0,00	0,00	0,00	0,00	0,00	0,00	101.700,00
16500.20300	Alumbrado público. Arrendamientos de maquinaria, instalaciones y utillaje	0,00	110.000,00	0,00	0,00	0,00	0,00	0,00	0,00	0,00	110.000,00
16500.22100	Alumbrado Público. Suministro eléctrico	0,00	0,00	0,00	183.737,61	0,00	0,00	0,00	0,00	0,00	183.737,61
16500.62300	ALUMBRADO PÚBLICO. Maquinaria, instalaciones técnicas y utillaje	20.406,00	15.000,00	0,00	0,00	0,00	0,00	0,00	0,00	0,00	35.406,00
17000.22602	Medio Ambiente. Publicidad y propaganda	0,00	0,00	0,00	0,00	0,00	0,00	7.992,00	0,00	0,00	7.992,00
17100.21000	Parques y Jardines. Mantenimiento	0,00	45.000,00	0,00	0,00	0,00	1.074,48	0,00	0,00	0,00	46.074,48
17100.22600	Parques y Jardines. Cánones	0,00	0,00	0,00	0,00	0,00	2.456,30	0,00	0,00	0,00	2.456,30
17100.22706	Parques y Jardines. Estudios y trabajos técnicos	0,00	22.000,00	0,00	0,00	0,00	0,00	0,00	0,00	0,00	22.000,00
17100.61900	Parques y Jardines. Otras inversiones de reposición de infraestructuras y bienes de uso general	0,00	40.000,00	0,00	0,00	0,00	1.483,75	180.000,00	0,00	0,00	221.483,75
31101.22706	Proyecto CES. Estudios y trabajos técnicos	0,00	0,00	0,00	12.000,00	0,00	2.286,90	0,00	0,00	0,00	14.286,90
33800.21300	Actos Festivos. Maquinaria, instalaciones y utillaje	0,00	0,00	0,00	6.000,00	0,00	1.285,63	0,00	0,00	0,00	7.285,63
42502.22706	Eficiencia Energética. Estudios y trabajos técnicos	55.100,00	0,00	0,00	0,00	0,00	0,00	0,00	0,00	0,00	55.100,00
42502.62300	Eficiencia Energética. Maquinaria, instalaciones técnicas y utillaje	0,00	45.200,00	0,00	0,00	0,00	31.319,41	0,00	0,00	0,00	76.519,41
92001.13000	Parque Móvil. Retribuciones personal laboral	0,00	0,00	0,00	0,00	17.971,79	0,00	0,00	18.000,00	0,00	-35.971,79
92001.16000	Parque Móvil. Seguridad Social	0,00	0,00	0,00	0,00	5.783,17	0,00	0,00	0,00	0,00	-5.783,17
92002.62300	OTROS SERVICIOS GENERALES. Maquinaria, instalaciones técnicas y utillaje	95.000,00	0,00	0,00	0,00	0,00	0,00	0,00	0,00	0,00	95.000,00
93300.21200	Edificios Generales. Mantenimiento y reparación	0,00	22.000,00	0,00	0,00	0,00	4.392,30	0,00	0,00	0,00	26.392,30
93300.22100	Edificios Generales. Suministro eléctrico	0,00	0,00	0,00	18.429,31	0,00	0,00	0,00	0,00	0,00	18.429,31
93300.22110	Edificios Generales. Productos de limpieza y aseo	0,00	0,00	0,00	12.000,00	0,00	0,00	0,00	0,00	0,00	12.000,00
93302.62300	Naves Municipales. Maquinaria, instalaciones técnicas y utillaje	0,00	0,00	0,00	0,00	0,00	371.335,35	0,00	0,00	0,00	371.335,35
93304.22706	Seminario. Contratos de Servicios	20.000,00	0,00	0,00	0,00	0,00	0,00	0,00	0,00	0,00	20.000,00

APLICACIÓN PRESUPUESTARIA	DESCRIPCIÓN	CRÉDITOS EXTRAORDINARIOS	SUPLEMENTOS DE CRÉDITO	AMPLIACIONES DE CRÉDITO	TRANSFERENCIAS DE CRÉDITO		INCORPORACIONES DE REMANENTES DE CRÉDITO	CRÉDITOS GENERADOS POR INGRESOS	BAJAS POR ANULACIÓN	AJUSTES POR PRÓRROGA	TOTAL MODIFICACIONES
					POSITIVAS	NEGATIVAS					
93304.63200	Seminario. Inversiones reposición edificios y otras construcciones	40.000,00	0,00	0,00	0,00	0,00	0,00	0,00	0,00	0,00	40.000,00
41400.21200	Municipios Incorporados. Mantenimiento y reparación	0,00	0,00	0,00	16.300,00	0,00	24.200,00	0,00	0,00	0,00	40.500,00
41400.61900	Municipios Incorporados. Otras inversiones reposición de infr. y bienes uso gral	0,00	0,00	0,00	0,00	0,00	699,00	0,00	0,00	0,00	699,00
92400.16204	Participación Ciudadana. Acción social	0,00	0,00	0,00	0,00	200,00	0,00	0,00	0,00	0,00	-200,00
92400.21200	Participación Ciudadana. Mantenimiento y reparación	0,00	0,00	0,00	3.000,00	0,00	0,00	0,00	0,00	0,00	3.000,00
92400.22100	Participación Ciudadana. Suministro eléctrico	0,00	0,00	0,00	2.300,00	0,00	0,00	0,00	0,00	0,00	2.300,00
92400.22102	Participación Ciudadana. Suministro gas	0,00	0,00	0,00	590,72	0,00	0,00	0,00	0,00	0,00	590,72
92401.48000	Asociaciones de vecinos. Otras Transferencias	0,00	0,00	0,00	0,00	0,00	3.825,00	0,00	0,00	0,00	3.825,00
92000.16000	Secretaría General. Seguridad Social	0,00	0,00	0,00	0,00	29.000,00	0,00	0,00	0,00	0,00	-29.000,00
92000.16011	Secretaría General. Complemento enfermedad común	0,00	0,00	0,00	138.838,97	0,00	0,00	0,00	0,00	0,00	138.838,97
92002.16200	Otros Servicios Generales. Formación y perfeccionamiento del personal	0,00	0,00	0,00	0,00	0,00	2.130,16	33.283,20	0,00	0,00	35.413,36
92002.20200	Otros Servicios Generales. Arrendamientos de edificios y otras construcciones	0,00	3.000,00	0,00	0,00	0,00	0,00	0,00	0,00	0,00	3.000,00
92002.22103	Otros Servicios Generales. Combustibles y carburantes	0,00	0,00	0,00	0,00	5.800,00	0,00	0,00	0,00	0,00	-5.800,00
92002.22604	Otros Servicios Generales. Gastos jurídicos, contenciosos	0,00	0,00	0,00	10.000,00	0,00	45.546,50	0,00	0,00	0,00	55.546,50
92002.62500	Otros Servicios Generales. Mobiliario	0,00	0,00	0,00	0,00	0,00	894,19	0,00	0,00	0,00	894,19
94300.46500	Transferencias a la Comarca de la Hoya. Transferencias Corrientes a Comarcas	0,00	0,00	0,00	1.283,17	0,00	0,00	0,00	0,00	0,00	1.283,17
92002.22601	Otros Servicios Generales. Atenciones protocolarias y representativas	0,00	0,00	0,00	0,00	0,00	1.781,12	0,00	0,00	0,00	1.781,12
13200.12000	Policía Local. Retribuciones básicas	0,00	0,00	0,00	0,00	137.068,97	0,00	0,00	0,00	0,00	-137.068,97
13200.12100	Policía Local. Complemento de destino	0,00	0,00	0,00	0,00	27.668,64	0,00	0,00	0,00	0,00	-27.668,64
13200.16000	Policía Local. Seguridad Social	0,00	0,00	0,00	0,00	6.000,00	0,00	0,00	0,00	0,00	-6.000,00

APLICACIÓN PRESUPUESTARIA	DESCRIPCIÓN	CRÉDITOS EXTRAORDINARIOS	SUPLEMENTOS DE CRÉDITO	AMPLIACIONES DE CRÉDITO	TRANSFERENCIAS DE CRÉDITO		INCORPORACIONES DE REMANENTES DE CRÉDITO	CRÉDITOS GENERADOS POR INGRESOS	BAJAS POR ANULACIÓN	AJUSTES POR PRÓRROGA	TOTAL MODIFICACIONES
					POSITIVAS	NEGATIVAS					
13303.61900	Ordenación del tráfico y estacionamiento. Otras inversiones de reposición de infraestructuras y bienes de uso general	0,00	0,00	0,00	0,00	0,00	995.569,44	0,00	0,00	0,00	995.569,44
13500.22699	Protección Civil. Otros gastos diversos	0,00	0,00	0,00	0,00	0,00	1.200,00	0,00	0,00	0,00	1.200,00
13600.15100	Extinción de Incendios. Gratificaciones personal funcionario	0,00	0,00	0,00	0,00	0,00	0,00	39.000,00	0,00	0,00	39.000,00
13600.21200	Servicio Extinción de Incendios. Mantenimiento y reparación	0,00	0,00	0,00	0,00	0,00	0,00	10.000,00	0,00	0,00	10.000,00
13600.21300	Servicio Extinción de Incendios. Reparaciones maquinaria, instalaciones y utilla	0,00	0,00	0,00	0,00	0,00	7.261,22	10.000,00	0,00	0,00	17.261,22
13600.22104	Servicio Extinción de Incendios. Vestuario	0,00	0,00	0,00	0,00	0,00	20.596,90	20.000,00	0,00	0,00	40.596,90
13600.22706	Servicio Extinción de Incendios. Estudios y trabajos técnicos	0,00	0,00	0,00	0,00	0,00	10.377,46	7.720,68	0,00	0,00	18.098,14
13600.62200	Extinción de incendios. Edificios y otras construcciones	0,00	0,00	0,00	0,00	0,00	375.091,06	0,00	0,00	0,00	375.091,06
13600.62400	Extinción de Incendios. Elementos de transporte	0,00	0,00	0,00	0,00	0,00	332.750,00	0,00	0,00	0,00	332.750,00
44110.47900	Transporte colectivo urbano de viajeros. Otras subvenciones a Empresas privadas	0,00	34.833,82	0,00	0,00	0,00	0,00	0,00	0,00	0,00	34.833,82
44111.47900	Transporte colectivo urbano de viajeros IES Pirámide. Otras subvenciones a Empresas privadas	42.600,00	0,00	0,00	0,00	0,00	0,00	0,00	0,00	0,00	42.600,00
23101.13100	Administración General Servicios Sociales. Retribuciones personal contratado	0,00	0,00	0,00	0,00	35.000,00	0,00	0,00	0,00	0,00	-35.000,00
23101.21200	Administración General Servicios Sociales. Edificios y otras construcciones	0,00	0,00	0,00	0,00	0,00	0,00	40.000,00	0,00	0,00	40.000,00
23101.63200	Administración general servicios sociales. Edificios y otras construcciones	0,00	0,00	0,00	0,00	0,00	0,00	20.000,00	0,00	0,00	20.000,00
23103.12103	PACTO DE ESTADO CONTRA VIOLENCIA DE GÉNERO. Otros complementos	0,00	0,00	0,00	0,00	0,00	0,00	24.120,00	0,00	0,00	24.120,00
23103.22706	PACTO DE ESTADO CONTRA VIOLENCIA DE GÉNERO. Estudios y trabajos técnicos	0,00	0,00	0,00	0,00	0,00	0,00	17.398,35	0,00	0,00	17.398,35
23107.48000	Ayudas Sociales. Otras transferencias	0,00	24.000,00	0,00	0,00	1.825,90	5.672,70	0,00	0,00	0,00	27.846,80
23108.22699	Ayudas de Urgencia. Otros gastos diversos	0,00	22.000,00	0,00	0,00	0,00	0,00	0,00	0,00	0,00	22.000,00

APLICACIÓN PRESUPUESTARIA	DESCRIPCIÓN	CRÉDITOS EXTRAORDINARIOS	SUPLEMENTOS DE CRÉDITO	AMPLIACIONES DE CRÉDITO	TRANSFERENCIAS DE CRÉDITO		INCORPORACIONES DE REMANENTES DE CRÉDITO	CRÉDITOS GENERADOS POR INGRESOS	BAJAS POR ANULACIÓN	AJUSTES POR PRÓRROGA	TOTAL MODIFICACIONES
					POSITIVAS	NEGATIVAS					
23109.48000	Becas de comedor. Otras transferencias	0,00	0,00	0,00	0,00	192,00	0,00	0,00	0,00	0,00	-192,00
23112.49000	Cooperación al Desarrollo. Transferencias al exterior	0,00	0,00	0,00	0,00	399,65	0,00	0,00	0,00	0,00	-399,65
23113.49000	Ayudas para el progreso económico y social. Transferencias al exterior	0,00	0,00	0,00	0,00	2.728,38	0,00	0,00	0,00	0,00	-2.728,38
23114.22706	Teleasistencia. Estudios y trabajos técnicos	0,00	0,00	0,00	0,00	0,00	11.871,49	0,00	0,00	0,00	11.871,49
23115.22706	Intervención comunitaria Perpetuo Socorro. Estudios y trabajos técnicos	0,00	0,00	0,00	0,00	0,00	8.332,05	0,00	0,00	0,00	8.332,05
23117.13000	Asistencia a personas dependientes. Retribuciones personal laboral	0,00	0,00	0,00	0,00	34.600,00	0,00	0,00	0,00	0,00	-34.600,00
23118.22706	Servicio Ayuda a Domicilio. Estudios y trabajos técnicos	0,00	0,00	0,00	89.020,93	0,00	0,00	0,00	0,00	0,00	89.020,93
23121.22699	Huesca + Inclusiva. Otros gastos diversos	6.000,00	0,00	0,00	0,00	0,00	0,00	0,00	0,00	0,00	6.000,00
23123.48000	Celíacos. Otras transferencias	0,00	0,00	0,00	0,00	1.000,00	0,00	0,00	0,00	0,00	-1.000,00
24103.48000	PCPI Otras transferencias	0,00	0,00	0,00	0,00	275,00	0,00	0,00	0,00	0,00	-275,00
24110.48000	Talleres Fomento Empleo Otras transferencias	0,00	0,00	0,00	0,00	13.000,00	0,00	0,00	0,00	0,00	-13.000,00
24111.22700	Empleo y formación Limpieza y Aseo	0,00	0,00	0,00	0,00	0,00	3.430,35	0,00	0,00	0,00	3.430,35
32314.48000	Escuelas Infantiles. Otras transferencias	0,00	0,00	0,00	0,00	67.575,00	32.090,00	0,00	0,00	0,00	-35.485,00
32600.13000	Plan Municipal de Juventud. Retribuciones personal laboral	0,00	0,00	0,00	0,00	5.000,00	0,00	0,00	0,00	0,00	-5.000,00
32600.16000	Plan Municipal de Juventud. Seguridad Social	0,00	0,00	0,00	0,00	1.932,33	0,00	0,00	0,00	0,00	-1.932,33
32600.22300	Plan Municipal de Juventud. Transportes	0,00	0,00	0,00	5.000,00	0,00	0,00	0,00	0,00	0,00	5.000,00
32601.22706	Plan Municipal de Infancia. Estudios y trabajos técnicos	0,00	0,00	0,00	18.400,00	0,00	2.482,92	0,00	0,00	0,00	20.882,92
32601.48000	Plan Municipal de Infancia. Otras transferencias	0,00	0,00	0,00	0,00	18.400,00	0,00	0,00	0,00	0,00	-18.400,00
32605.62500	Ciudad de los Niños y de las Niñas Mobiliario	0,00	0,00	0,00	0,00	0,00	3.930,08	0,00	0,00	0,00	3.930,08
93301.22100	Plaza de Toros. Suministro eléctrico	0,00	0,00	0,00	521,23	0,00	0,00	0,00	0,00	0,00	521,23
93301.22706	Plaza de Toros. Contratos de servicios	30.000,00	0,00	0,00	0,00	0,00	0,00	0,00	0,00	0,00	30.000,00
15100.12000	Urbanismo. Retribuciones básicas	0,00	0,00	0,00	0,00	19.000,00	0,00	0,00	0,00	0,00	-19.000,00
15100.22706	Urbanismo. Estudios y trabajos técnicos	0,00	47.000,00	0,00	0,00	0,00	16.490,79	0,00	0,00	0,00	63.490,79

APLICACIÓN PRESUPUESTARIA	DESCRIPCIÓN	CRÉDITOS EXTRAORDINARIOS	SUPLEMENTOS DE CRÉDITO	AMPLIACIONES DE CRÉDITO	TRANSFERENCIAS DE CRÉDITO		INCORPORACIONES DE REMANENTES DE CRÉDITO	CRÉDITOS GENERADOS POR INGRESOS	BAJAS POR ANULACIÓN	AJUSTES POR PRÓRROGA	TOTAL MODIFICACIONES
					POSITIVAS	NEGATIVAS					
15100.62300	Urbanismo. Maquinaria, instalaciones técnicas y utillaje Remanentes 2023	0,00	0,00	0,00	0,00	0,00	29.800,00	0,00	0,00	0,00	29.800,00
15221.78001	Area de Regeneración y Renovación Urbana (ARRU).Transferencias de Capital a familias e instituciones sin fines de lucro	1.172.575,17	0,00	0,00	0,00	0,00	0,00	0,00	0,00	0,00	1.172.575,17
15320.61900	Pavimentación Vías Públicas. Otras inversiones reposición de infraestruc. y bienes uso general	0,00	1.005.000,00	0,00	0,00	36.000,00	1.804.250,41	0,00	0,00	0,00	2.773.250,41
15320.62500	Pavimentación Vías Públicas. Mobiliario	0,00	0,00	0,00	36.000,00	0,00	0,00	0,00	0,00	0,00	36.000,00
93300.63200	Edificios Generales.Edificios y otras construcciones	0,00	197.600,00	0,00	0,00	0,00	44.955,03	0,00	0,00	0,00	242.555,03
93303.21200	Otros Edificios. Mantenimiento y reparación Edificios y otras construcciones	0,00	7.000,00	0,00	0,00	0,00	0,00	0,00	0,00	0,00	7.000,00
TOTAL		1.699.819,23	3.056.921,91	0,00	943.506,09	943.506,09	6.495.597,14	505.730,28	297.433,82	0,00	11.460.634,74

24. INFORMACIÓN PRESUPUESTARIA

24.1 EJERCICIO CORRIENTE

1) PRESUPUESTO DE GASTOS

B) REMANENTE DE CRÉDITO

APLICACIÓN PRESUPUESTARIA	DESCRIPCIÓN	REMANENTE COMPROMETIDOS			REMANENTE NO COMPROMETIDOS		
		INCORPORABLES	NO INCORPORABLES	TOTAL	INCORPORABLES	NO INCORPORABLES	TOTAL
01.91200.10000	Alcaldía.ÓRGANOS DE GOBIERNO.Retribuciones básicas	0,00	0,00	0,00	0,00	-36.011,04	-36.011,04
01.91200.12000	Alcaldía.ÓRGANOS DE GOBIERNO.Sueldos del Grupo A1	0,00	0,00	0,00	521,56	0,00	521,56
01.91200.12100	Alcaldía.ÓRGANOS DE GOBIERNO.Complemento de destino	0,00	0,00	0,00	97,60	0,00	97,60
01.91200.12101	Alcaldía.ÓRGANOS DE GOBIERNO.Complemento específico	0,00	0,00	0,00	140,99	0,00	140,99
01.91200.12104	Alcaldía.ÓRGANOS DE GOBIERNO.Complemento Superior Categoría	0,00	0,00	0,00	822,67	0,00	822,67
01.91200.12105	Alcaldía.ÓRGANOS DE GOBIERNO.Complemento Personal Transitorio	0,00	0,00	0,00	715,91	0,00	715,91
01.91200.13000	Alcaldía.ÓRGANOS DE GOBIERNO.Retribuciones básicas	0,00	0,00	0,00	0,00	-132,91	-132,91
01.91200.15100	Alcaldía.ÓRGANOS DE GOBIERNO.Gratificaciones Personal Funcionario	0,00	0,00	0,00	30.367,49	0,00	30.367,49
01.91200.16000	Alcaldía.ÓRGANOS DE GOBIERNO.Seguridad Social	0,00	0,00	0,00	2.638,94	0,00	2.638,94
01.91200.16011	Alcaldía.ÓRGANOS DE GOBIERNO.Complemento enfermedad común	0,00	0,00	0,00	100,00	0,00	100,00
01.91200.16012	Alcaldía.ÓRGANOS DE GOBIERNO.Complemento accidente laboral	0,00	0,00	0,00	100,00	0,00	100,00
01.91200.16204	Alcaldía.ÓRGANOS DE GOBIERNO.Acción social	0,00	0,00	0,00	538,79	0,00	538,79
01.91200.16209	Alcaldía.ÓRGANOS DE GOBIERNO.Otros gastos sociales	0,00	0,00	0,00	100,00	0,00	100,00
01.91200.21300	Alcaldía.ÓRGANOS DE GOBIERNO.Maquinaria, instalaciones y utillaje	0,00	0,00	0,00	0,00	-11,10	-11,10
01.91200.21400	Alcaldía.ÓRGANOS DE GOBIERNO.Elementos de transporte	0,00	0,00	0,00	0,00	-666,73	-666,73
01.91200.22000	Alcaldía.ÓRGANOS DE GOBIERNO.Ordinario no inventariable	0,00	0,00	0,00	0,00	-910,26	-910,26
01.91200.22100	Alcaldía.ÓRGANOS DE GOBIERNO.Energía eléctrica	0,00	0,00	0,00	142,08	0,00	142,08
01.91200.22103	Alcaldía.ÓRGANOS DE GOBIERNO.Combustibles y carburantes	0,00	0,00	0,00	0,00	-2.344,23	-2.344,23
01.91200.22104	Alcaldía.ÓRGANOS DE GOBIERNO.Vestuario	0,00	0,00	0,00	800,00	0,00	800,00
01.91200.22105	Alcaldía.ÓRGANOS DE GOBIERNO.Productos alimenticios	0,00	0,00	0,00	0,00	-0,27	-0,27
01.91200.22200	Alcaldía.ÓRGANOS DE GOBIERNO.Servicios de Telecomunicaciones	0,00	0,00	0,00	0,00	-12,73	-12,73
01.91200.22204	Alcaldía.ÓRGANOS DE GOBIERNO.Telefonía Móvil	0,00	0,00	0,00	0,00	-1.695,21	-1.695,21
01.91200.22402	Alcaldía.ÓRGANOS DE GOBIERNO.Primas de seguros de automóviles	0,00	0,00	0,00	20,00	0,00	20,00
01.91200.22601	Alcaldía.ÓRGANOS DE GOBIERNO.Atenciones protocolarias y representativas	2.137,00	0,00	2.137,00	0,00	-1.593,04	-1.593,04
01.91200.22602	Alcaldía.ÓRGANOS DE GOBIERNO.Publicidad y propaganda	2.600,00	0,00	2.600,00	18,38	0,00	18,38
01.91200.23020	Alcaldía.ÓRGANOS DE GOBIERNO.Del personal no directivo manutención y alojamiento	0,00	0,00	0,00	0,00	-1.037,67	-1.037,67
01.91200.23021	Alcaldía.ÓRGANOS DE GOBIERNO.Dietas del personal no directivo por asistencia a órganos colegiados	0,00	0,00	0,00	146,23	0,00	146,23
01.91200.23120	Alcaldía.ÓRGANOS DE GOBIERNO.Del personal no directivo	0,00	0,00	0,00	0,00	-920,73	-920,73
01.91200.23300	Alcaldía.ÓRGANOS DE GOBIERNO.OTRAS INDEMNIZACIONES	0,00	0,00	0,00	8.944,45	0,00	8.944,45
01.91201.22001	Alcaldía.GABINETE DE PRENSA.Prensa, revistas, libros y otras publicaciones	0,00	0,00	0,00	17,58	0,00	17,58
02.33700.12000	Casino.CASINO.Sueldos del Grupo A1	0,00	0,00	0,00	0,00	-5.690,60	-5.690,60
02.33700.12100	Casino.CASINO.Complemento de destino	0,00	0,00	0,00	0,00	-3.091,63	-3.091,63

APLICACIÓN PRESUPUESTARIA	DESCRIPCIÓN	REMANENTE COMPROMETIDOS			REMANENTE NO COMPROMETIDOS		
		INCORPORABLES	NO INCORPORABLES	TOTAL	INCORPORABLES	NO INCORPORABLES	TOTAL
02.33700.12101	Casino.CASINO.Complemento específico	0,00	0,00	0,00	0,00	-6.052,35	-6.052,35
02.33700.12102	Casino.CASINO.Pluses	0,00	0,00	0,00	0,00	-2.870,18	-2.870,18
02.33700.13000	Casino.CASINO.Retribuciones básicas	0,00	0,00	0,00	18.324,58	0,00	18.324,58
02.33700.13001	Casino.CASINO.Horas extraordinarias	0,00	0,00	0,00	0,00	-819,70	-819,70
02.33700.13003	Casino.CASINO.Complemento Personal Transitorio	0,00	0,00	0,00	2.258,04	0,00	2.258,04
02.33700.15100	Casino.CASINO.Gratificaciones Personal Funcionario	0,00	0,00	0,00	0,00	-242,18	-242,18
02.33700.15101	Casino.CASINO.Gratificaciones Personal Laboral	0,00	0,00	0,00	86,33	0,00	86,33
02.33700.16000	Casino.CASINO.Seguridad Social	0,00	0,00	0,00	0,00	-2.415,05	-2.415,05
02.33700.16011	Casino.CASINO.Complemento enfermedad común	0,00	0,00	0,00	0,00	-152,26	-152,26
02.33700.16012	Casino.CASINO.Complemento accidente laboral	0,00	0,00	0,00	100,00	0,00	100,00
02.33700.16204	Casino.CASINO.Acción social	0,00	0,00	0,00	565,00	0,00	565,00
02.33700.21200	Casino.CASINO.Edificios y otras construcciones	0,00	0,00	0,00	5.119,59	0,00	5.119,59
02.33700.21300	Casino.CASINO.Maquinaria, instalaciones y utillaje	0,00	0,00	0,00	0,00	-739,57	-739,57
02.33700.21500	Casino.CASINO.Mobiliario	0,00	0,00	0,00	0,00	-1.147,75	-1.147,75
02.33700.22000	Casino.CASINO.Ordinario no inventariable	0,00	0,00	0,00	0,00	-142,50	-142,50
02.33700.22001	Casino.CASINO.Prensa, revistas, libros y otras publicaciones	0,00	0,00	0,00	0,00	-182,72	-182,72
02.33700.22100	Casino.CASINO.Energía eléctrica	0,00	0,00	0,00	0,00	-2.775,16	-2.775,16
02.33700.22102	Casino.CASINO.Gas	0,00	0,00	0,00	560,14	0,00	560,14
02.33700.22104	Casino.CASINO.Vestuario	0,00	0,00	0,00	100,00	0,00	100,00
02.33700.22110	Casino.CASINO.Productos de limpieza y aseo	0,00	0,00	0,00	0,00	-1.100,95	-1.100,95
02.33700.22199	Casino.CASINO.Otros suministros	0,00	0,00	0,00	0,00	-1.411,80	-1.411,80
02.33700.22200	Casino.CASINO.Servicios de Telecomunicaciones	0,00	0,00	0,00	0,00	-2.056,91	-2.056,91
02.33700.22204	Casino.CASINO.Telefonía Móvil	0,00	0,00	0,00	64,53	0,00	64,53
02.33700.22601	Casino.CASINO.Atenciones protocolarias y representativas	0,00	0,00	0,00	0,00	-327,70	-327,70
02.33700.22602	Casino.CASINO.Publicidad y propaganda	0,00	0,00	0,00	400,00	0,00	400,00
02.33700.22700	Casino.CASINO.Limpieza y Aseo	0,00	0,00	0,00	6.244,67	0,00	6.244,67
02.33700.22706	Casino.CASINO.Estudios y trabajos técnicos	0,00	0,00	0,00	0,00	-1.893,60	-1.893,60
02.33700.48000	Casino.CASINO.Otras transferencias	0,00	0,00	0,00	435,00	0,00	435,00
02.33700.63200	Casino.CASINO.Edificios y otras construcciones	58.917,31	0,00	58.917,31	1.322,40	0,00	1.322,40
03.49300.12000	Consumo.O.M.I.C..Sueldos del Grupo A1	0,00	0,00	0,00	3.225,93	0,00	3.225,93
03.49300.12100	Consumo.O.M.I.C..Complemento de destino	0,00	0,00	0,00	0,00	-2.375,75	-2.375,75
03.49300.12101	Consumo.O.M.I.C..Complemento específico	0,00	0,00	0,00	0,00	-3.532,90	-3.532,90
03.49300.13000	Consumo.O.M.I.C..Retribuciones básicas	0,00	0,00	0,00	7.993,72	0,00	7.993,72
03.49300.16000	Consumo.O.M.I.C..Seguridad Social	0,00	0,00	0,00	0,00	-3.529,05	-3.529,05
03.49300.16011	Consumo.O.M.I.C..Complemento enfermedad común	0,00	0,00	0,00	0,00	-1.709,58	-1.709,58
03.49300.16012	Consumo.O.M.I.C..Complemento accidente laboral	0,00	0,00	0,00	100,00	0,00	100,00
03.49300.16204	Consumo.O.M.I.C..Acción social	0,00	0,00	0,00	0,00	-272,37	-272,37
03.49300.16209	Consumo.O.M.I.C..Otros gastos sociales	0,00	0,00	0,00	100,00	0,00	100,00
03.49300.22602	Consumo.O.M.I.C..Publicidad y propaganda	0,00	0,00	0,00	2.006,31	0,00	2.006,31
03.49300.23020	Consumo.O.M.I.C..Del personal no directivo manutención y alojamiento	0,00	0,00	0,00	0,00	-20,00	-20,00
03.49300.23021	Consumo.O.M.I.C..Dietas del personal no directivo por asistencia a órganos colegiados	0,00	0,00	0,00	140,88	0,00	140,88
03.49300.23120	Consumo.O.M.I.C..Del personal no directivo	0,00	0,00	0,00	70,99	0,00	70,99
04.33003.12000	Cultura.CULTURA.Sueldos del Grupo A1	0,00	0,00	0,00	0,00	-12.288,59	-12.288,59
04.33003.12100	Cultura.CULTURA.Complemento de destino	0,00	0,00	0,00	0,00	-5.440,85	-5.440,85

APLICACIÓN PRESUPUESTARIA	DESCRIPCIÓN	REMANENTE COMPROMETIDOS			REMANENTE NO COMPROMETIDOS		
		INCORPORABLES	NO INCORPORABLES	TOTAL	INCORPORABLES	NO INCORPORABLES	TOTAL
04.33003.12101	Cultura.CULTURA.Complemento específico	0,00	0,00	0,00	0,00	-8.057,98	-8.057,98
04.33003.12102	Cultura.CULTURA.Pluses	0,00	0,00	0,00	0,00	-27,28	-27,28
04.33003.12105	Cultura.CULTURA.Complemento Personal Transitorio	0,00	0,00	0,00	2.391,02	0,00	2.391,02
04.33003.13000	Cultura.CULTURA.Retribuciones básicas	0,00	0,00	0,00	0,00	-2.141,58	-2.141,58
04.33003.13001	Cultura.CULTURA.Horas extraordinarias	0,00	0,00	0,00	0,00	-163,61	-163,61
04.33003.13003	Cultura.CULTURA.Complemento Personal Transitorio	0,00	0,00	0,00	2.112,32	0,00	2.112,32
04.33003.13100	Cultura.CULTURA.Retribuciones personal laboral temporal	5.824,50	0,00	5.824,50	16.765,11	0,00	16.765,11
04.33003.15100	Cultura.CULTURA.Gratificaciones Personal Funcionario	0,00	0,00	0,00	318,93	0,00	318,93
04.33003.15101	Cultura.CULTURA.Gratificaciones Personal Laboral	0,00	0,00	0,00	0,00	-365,34	-365,34
04.33003.16000	Cultura.CULTURA.Seguridad Social	0,00	0,00	0,00	10.888,98	0,00	10.888,98
04.33003.16011	Cultura.CULTURA.Complemento enfermedad común	0,00	0,00	0,00	0,00	-11.508,44	-11.508,44
04.33003.16012	Cultura.CULTURA.Complemento accidente laboral	0,00	0,00	0,00	95,49	0,00	95,49
04.33003.16204	Cultura.CULTURA.Acción social	0,00	0,00	0,00	1.682,81	0,00	1.682,81
04.33003.16209	Cultura.CULTURA.Otros gastos sociales	0,00	0,00	0,00	14,35	0,00	14,35
04.33003.16400	Cultura.CULTURA.Complemento familiar para el personal funcionario	0,00	0,00	0,00	171,42	0,00	171,42
04.33003.22000	Cultura.CULTURA.Ordinario no inventariable	0,00	0,00	0,00	28,06	0,00	28,06
04.33003.22200	Cultura.CULTURA.Servicios de Telecomunicaciones	0,00	0,00	0,00	91,29	0,00	91,29
04.33003.22204	Cultura.CULTURA.Telefonía Móvil	0,00	0,00	0,00	0,00	-15,42	-15,42
04.33003.22602	Cultura.CULTURA.Publicidad y propaganda	0,00	0,00	0,00	7.157,43	0,00	7.157,43
04.33003.22609	Cultura.CULTURA.Actividades culturales y deportivas	0,00	0,00	0,00	0,00	-1.357,24	-1.357,24
04.33003.22706	Cultura.CULTURA.Estudios y trabajos técnicos	0,00	0,00	0,00	0,00	-6.514,82	-6.514,82
04.33003.23020	Cultura.CULTURA.Del personal no directivo manutención y alojamiento	0,00	0,00	0,00	0,00	-593,90	-593,90
04.33003.23021	Cultura.CULTURA.Dietas del personal no directivo por asistencia a órganos colegiados	0,00	0,00	0,00	0,00	-421,63	-421,63
04.33003.23120	Cultura.CULTURA.Del personal no directivo	0,00	0,00	0,00	0,00	-712,32	-712,32
04.33003.35900	Cultura.CULTURA.Otros gastos financieros	0,00	0,00	0,00	66,80	0,00	66,80
04.33003.48000	Cultura.CULTURA.Otras transferencias	0,00	0,00	0,00	9.654,12	0,00	9.654,12
04.33210.22000	Cultura.BIBLIOTECAS MUNICIPALES.Ordinario no inventariable	0,00	0,00	0,00	509,54	0,00	509,54
04.33210.22001	Cultura.BIBLIOTECAS MUNICIPALES.Prensa, revistas, libros y otras publicaciones	0,00	0,00	0,00	333,74	0,00	333,74
04.33210.22602	Cultura.BIBLIOTECAS MUNICIPALES.Publicidad y propaganda	0,00	0,00	0,00	0,00	-341,69	-341,69
04.33210.22699	Cultura.BIBLIOTECAS MUNICIPALES.Otros gastos diversos	0,00	0,00	0,00	0,00	-3.830,37	-3.830,37
04.33210.22706	Cultura.BIBLIOTECAS MUNICIPALES.Estudios y trabajos técnicos	0,00	0,00	0,00	0,01	0,00	0,01
04.33210.62900	Cultura.BIBLIOTECAS MUNICIPALES.Otras inversiones nuevas asociadas al funcionamiento operativo de los servicios. Otro inmovilizado material.	2.091,76	0,00	2.091,76	4.390,95	0,00	4.390,95
04.33212.21200	Cultura.BIBLIOTECA ANTONIO DURÁN GUDIOL.Edificios y otras construcciones	0,00	0,00	0,00	0,00	-469,68	-469,68
04.33212.22000	Cultura.BIBLIOTECA ANTONIO DURÁN GUDIOL.Ordinario no inventariable	0,00	0,00	0,00	0,00	-70,95	-70,95
04.33212.22001	Cultura.BIBLIOTECA ANTONIO DURÁN GUDIOL.Prensa, revistas, libros y otras publicaciones	0,00	0,00	0,00	846,51	0,00	846,51
04.33212.22100	Cultura.BIBLIOTECA ANTONIO DURÁN GUDIOL.Energía eléctrica	0,00	0,00	0,00	3.965,37	0,00	3.965,37
04.33212.22200	Cultura.BIBLIOTECA ANTONIO DURÁN GUDIOL.Servicios de Telecomunicaciones	0,00	0,00	0,00	56,69	0,00	56,69
04.33212.22204	Cultura.BIBLIOTECA ANTONIO DURÁN GUDIOL.Telefonía Móvil	0,00	0,00	0,00	0,00	-110,25	-110,25
04.33212.22700	Cultura.BIBLIOTECA ANTONIO DURÁN GUDIOL.Limpieza y Aseo	0,00	0,00	0,00	1.871,79	0,00	1.871,79
04.33301.22602	Cultura.ARTES PLÁSTICAS.Publicidad y propaganda	0,00	0,00	0,00	0,00	-1.694,39	-1.694,39

APLICACIÓN PRESUPUESTARIA	DESCRIPCIÓN	REMANENTE COMPROMETIDOS			REMANENTE NO COMPROMETIDOS		
		INCORPORABLES	NO INCORPORABLES	TOTAL	INCORPORABLES	NO INCORPORABLES	TOTAL
04.33301.22609	Cultura.ARTES PLÁSTICAS.Actividades culturales y deportivas	0,00	0,00	0,00	0,00	-7.944,46	-7.944,46
04.33302.21200	Cultura.Centro Cultural Manuel Benito Moliner.Edificios y otras construcciones	0,00	0,00	0,00	0,00	-5.050,74	-5.050,74
04.33302.21300	Cultura.Centro Cultural Manuel Benito Moliner.Maquinaria, instalaciones y utillaje	0,00	0,00	0,00	247,75	0,00	247,75
04.33302.22100	Cultura.Centro Cultural Manuel Benito Moliner.Energía eléctrica	0,00	0,00	0,00	0,00	-1.365,39	-1.365,39
04.33302.22102	Cultura.Centro Cultural Manuel Benito Moliner.Gas	0,00	0,00	0,00	0,00	-2.138,00	-2.138,00
04.33302.22700	Cultura.Centro Cultural Manuel Benito Moliner.Limpieza y Aseo	0,00	0,00	0,00	4.108,30	0,00	4.108,30
04.33303.21200	Cultura.MUSEO PEDAGÓGICO.Edificios y otras construcciones	0,00	0,00	0,00	0,00	-2.211,76	-2.211,76
04.33303.21300	Cultura.MUSEO PEDAGÓGICO.Maquinaria, instalaciones y utillaje	0,00	0,00	0,00	0,00	-17,85	-17,85
04.33303.22700	Cultura.MUSEO PEDAGÓGICO.Limpieza y Aseo	0,00	0,00	0,00	1.966,06	0,00	1.966,06
04.33304.12000	Cultura.FINCA BEULAS.Sueldos del Grupo A1	0,00	0,00	0,00	0,00	-813,32	-813,32
04.33304.12100	Cultura.FINCA BEULAS.Complemento de destino	0,00	0,00	0,00	0,00	-45,32	-45,32
04.33304.12101	Cultura.FINCA BEULAS.Complemento específico	0,00	0,00	0,00	0,00	-85,19	-85,19
04.33304.12105	Cultura.FINCA BEULAS.Complemento Personal Transitorio	0,00	0,00	0,00	935,10	0,00	935,10
04.33304.16000	Cultura.FINCA BEULAS.Seguridad Social	0,00	0,00	0,00	0,00	-311,66	-311,66
04.33304.16204	Cultura.FINCA BEULAS.Acción social	0,00	0,00	0,00	0,00	-150,87	-150,87
04.33304.21200	Cultura.FINCA BEULAS.Edificios y otras construcciones	0,00	0,00	0,00	0,00	-3.414,38	-3.414,38
04.33304.22100	Cultura.FINCA BEULAS.Energía eléctrica	0,00	0,00	0,00	0,00	-162,69	-162,69
04.33304.22200	Cultura.FINCA BEULAS.Servicios de Telecomunicaciones	0,00	0,00	0,00	0,00	-377,45	-377,45
04.33304.22204	Cultura.FINCA BEULAS.Telefonía Móvil	0,00	0,00	0,00	59,52	0,00	59,52
04.33305.21200	Cultura.CENTRO CÍVICO SANTIAGO ESCARTÍN.Edificios y otras construcciones	0,00	0,00	0,00	5.372,76	0,00	5.372,76
04.33305.21300	Cultura.CENTRO CÍVICO SANTIAGO ESCARTÍN.Maquinaria, instalaciones y utillaje	0,00	0,00	0,00	1,57	0,00	1,57
04.33305.22000	Cultura.CENTRO CÍVICO SANTIAGO ESCARTÍN.Ordinario no inventariable	0,00	0,00	0,00	175,09	0,00	175,09
04.33305.22100	Cultura.CENTRO CÍVICO SANTIAGO ESCARTÍN.Energía eléctrica	0,00	0,00	0,00	273,70	0,00	273,70
04.33305.22102	Cultura.CENTRO CÍVICO SANTIAGO ESCARTÍN.Gas	0,00	0,00	0,00	0,00	-10.440,13	-10.440,13
04.33305.22200	Cultura.CENTRO CÍVICO SANTIAGO ESCARTÍN.Servicios de Telecomunicaciones	0,00	0,00	0,00	100,00	0,00	100,00
04.33305.22204	Cultura.CENTRO CÍVICO SANTIAGO ESCARTÍN.Telefonía Móvil	0,00	0,00	0,00	21,98	0,00	21,98
04.33305.22700	Cultura.CENTRO CÍVICO SANTIAGO ESCARTÍN.Limpieza y Aseo	0,00	0,00	0,00	3.102,17	0,00	3.102,17
04.33305.22701	Cultura.CENTRO CÍVICO SANTIAGO ESCARTÍN.Seguridad	0,00	0,00	0,00	64,89	0,00	64,89
04.33305.62300	Cultura.CENTRO CÍVICO SANTIAGO ESCARTÍN.Maquinaria, instalaciones técnicas y utillaje	0,00	0,00	0,00	9.438,06	0,00	9.438,06
04.33306.21200	Cultura.CENTRO ARTE JOVEN MUSICAL.Edificios y otras construcciones	0,00	0,00	0,00	0,00	-48,68	-48,68
04.33306.21300	Cultura.CENTRO ARTE JOVEN MUSICAL.Maquinaria, instalaciones y utillaje	0,00	0,00	0,00	0,00	-1,64	-1,64
04.33306.22100	Cultura.CENTRO ARTE JOVEN MUSICAL.Energía eléctrica	0,00	0,00	0,00	2.667,34	0,00	2.667,34
04.33306.22200	Cultura.CENTRO ARTE JOVEN MUSICAL.Servicios de Telecomunicaciones	0,00	0,00	0,00	0,00	-174,50	-174,50
04.33306.22706	Cultura.CENTRO ARTE JOVEN MUSICAL.Estudios y trabajos técnicos	0,00	0,00	0,00	21,76	0,00	21,76
04.33307.21200	Cultura.CENTRO RAICES.Edificios y otras construcciones	0,00	0,00	0,00	300,00	0,00	300,00
04.33307.22100	Cultura.CENTRO RAICES.Energía eléctrica	0,00	0,00	0,00	358,38	0,00	358,38
04.33308.21200	Cultura.CENTRO ARTE JOVEN TEATRAL.Edificios y otras construcciones	0,00	0,00	0,00	910,16	0,00	910,16
04.33308.22200	Cultura.CENTRO ARTE JOVEN TEATRAL.Servicios de Telecomunicaciones	0,00	0,00	0,00	0,00	-57,09	-57,09
04.33309.12102	Cultura.CASA DE LA MÚSICA.Pluses	0,00	0,00	0,00	100,00	0,00	100,00
04.33309.16204	Cultura.CASA DE LA MÚSICA.Acción social	0,00	0,00	0,00	100,00	0,00	100,00
04.33309.21200	Cultura.CASA DE LA MÚSICA.Edificios y otras construcciones	0,00	0,00	0,00	1.830,72	0,00	1.830,72

APLICACIÓN PRESUPUESTARIA	DESCRIPCIÓN	REMANENTE COMPROMETIDOS			REMANENTE NO COMPROMETIDOS		
		INCORPORABLES	NO INCORPORABLES	TOTAL	INCORPORABLES	NO INCORPORABLES	TOTAL
04.33309.21300	Cultura.CASA DE LA MÚSICA.Maquinaria, instalaciones y utillaje	0,00	0,00	0,00	56,50	0,00	56,50
04.33309.22000	Cultura.CASA DE LA MÚSICA.Ordinario no inventariable	0,00	0,00	0,00	287,61	0,00	287,61
04.33309.22100	Cultura.CASA DE LA MÚSICA.Energía eléctrica	0,00	0,00	0,00	3.503,18	0,00	3.503,18
04.33309.22103	Cultura.CASA DE LA MÚSICA.Combustibles y carburantes	0,00	0,00	0,00	0,00	-6.549,35	-6.549,35
04.33309.22200	Cultura.CASA DE LA MÚSICA.Servicios de Telecomunicaciones	0,00	0,00	0,00	92,04	0,00	92,04
04.33309.22502	Cultura.CASA DE LA MÚSICA.Tributos de las Entidades locales	0,00	0,00	0,00	8.600,00	0,00	8.600,00
04.33309.22700	Cultura.CASA DE LA MÚSICA.Limpieza y Aseo	0,00	0,00	0,00	4.126,17	0,00	4.126,17
04.33309.22706	Cultura.CASA DE LA MÚSICA.Estudios y trabajos técnicos	2.655,95	0,00	2.655,95	3.344,05	0,00	3.344,05
04.33400.22100	Cultura.C/ Federico Mayo.Energía eléctrica	0,00	0,00	0,00	0,00	-99,52	-99,52
04.33402.22706	Cultura.CURSOS Y TALLERES.Estudios y trabajos técnicos	0,00	0,00	0,00	2.692,34	0,00	2.692,34
04.33403.20200	Cultura.Festival Cultural.Arrendamientos de edificios y otras construcciones	0,00	0,00	0,00	6.752,86	0,00	6.752,86
04.33403.22602	Cultura.Festival Cultural.Publicidad y propaganda	0,00	0,00	0,00	0,00	-238,16	-238,16
04.33403.22609	Cultura.Festival Cultural.Actividades culturales y deportivas	0,00	0,00	0,00	7.142,73	0,00	7.142,73
04.33405.20200	Cultura.MÚSICA.Arrendamientos de edificios y otras construcciones	0,00	0,00	0,00	0,00	-2.466,18	-2.466,18
04.33405.20300	Cultura.MÚSICA.Arrendamientos de maquinaria, instalaciones y utillaje	0,00	0,00	0,00	0,00	-1.048,81	-1.048,81
04.33405.22602	Cultura.MÚSICA.Publicidad y propaganda	0,00	0,00	0,00	0,00	-4.816,06	-4.816,06
04.33405.22609	Cultura.MÚSICA.Actividades culturales y deportivas	1.391,50	0,00	1.391,50	18.409,35	0,00	18.409,35
04.33406.22602	Cultura.Cine.Publicidad y propaganda	0,00	0,00	0,00	100,00	0,00	100,00
04.33406.22609	Cultura.Cine.Actividades culturales y deportivas	0,00	0,00	0,00	5.193,78	0,00	5.193,78
04.33409.22609	Cultura.Cultura, Educación y Ciudadanía.Actividades culturales y deportivas	0,00	0,00	0,00	3.205,71	0,00	3.205,71
04.33411.20200	Cultura.ARTES ESCÉNICAS.Arrendamientos de edificios y otras construcciones	0,00	0,00	0,00	0,00	-285,00	-285,00
04.33411.22602	Cultura.ARTES ESCÉNICAS.Publicidad y propaganda	0,00	0,00	0,00	187,78	0,00	187,78
04.33411.22609	Cultura.ARTES ESCÉNICAS.Actividades culturales y deportivas	0,00	0,00	0,00	0,00	-5.279,06	-5.279,06
04.33412.20200	Cultura.FERIA DE TEATRO.Arrendamientos de edificios y otras construcciones	0,00	0,00	0,00	0,00	-4.325,42	-4.325,42
04.33412.22602	Cultura.FERIA DE TEATRO.Publicidad y propaganda	0,00	0,00	0,00	0,00	-1.512,71	-1.512,71
04.33412.22609	Cultura.FERIA DE TEATRO.Actividades culturales y deportivas	500,00	0,00	500,00	0,00	-6.895,06	-6.895,06
04.33414.22609	Cultura.Feria del Libro.Actividades culturales y deportivas	0,00	0,00	0,00	99,46	0,00	99,46
04.33415.22706	Cultura.Poctefa PYRENART.Estudios y trabajos técnicos	0,00	0,00	0,00	7.500,00	0,00	7.500,00
04.33416.22706	Cultura.Poctefa EKO.Estudios y trabajos técnicos	0,00	0,00	0,00	7.364,66	0,00	7.364,66
04.92004.12000	Cultura.ARCHIVO.Sueldos del Grupo A1	0,00	0,00	0,00	0,00	-1.996,27	-1.996,27
04.92004.12100	Cultura.ARCHIVO.Complemento de destino	0,00	0,00	0,00	0,00	-199,95	-199,95
04.92004.12101	Cultura.ARCHIVO.Complemento específico	0,00	0,00	0,00	0,00	-305,22	-305,22
04.92004.12105	Cultura.ARCHIVO.Complemento Personal Transitorio	0,00	0,00	0,00	1.642,44	0,00	1.642,44
04.92004.13000	Cultura.ARCHIVO.Retribuciones básicas	0,00	0,00	0,00	0,00	-101,10	-101,10
04.92004.13003	Cultura.ARCHIVO.Complemento Personal Transitorio	0,00	0,00	0,00	1.055,58	0,00	1.055,58
04.92004.16011	Cultura.ARCHIVO.Complemento enfermedad común	0,00	0,00	0,00	98,28	0,00	98,28
04.92004.16012	Cultura.ARCHIVO.Complemento accidente laboral	0,00	0,00	0,00	100,00	0,00	100,00
04.92004.16204	Cultura.ARCHIVO.Acción social	0,00	0,00	0,00	0,00	-47,61	-47,61
04.92004.16209	Cultura.ARCHIVO.Otros gastos sociales	0,00	0,00	0,00	100,00	0,00	100,00
04.92004.21500	Cultura.ARCHIVO.Mobiliario	1.494,35	0,00	1.494,35	821,84	0,00	821,84
04.92004.22000	Cultura.ARCHIVO.Ordinario no inventariable	0,00	0,00	0,00	0,00	-183,73	-183,73
04.92004.22001	Cultura.ARCHIVO.Prensa, revistas, libros y otras publicaciones	0,00	0,00	0,00	0,00	-265,52	-265,52
04.92004.23021	Cultura.ARCHIVO.Dietas del personal no directivo por asistencia a órganos colegiados	0,00	0,00	0,00	200,00	0,00	200,00
05.34000.13000	Deportes.PATRONATOMUNICIPAL DE DEPORTES.Retribuciones básicas	0,00	0,00	0,00	0,00	-547,83	-547,83

APLICACIÓN PRESUPUESTARIA	DESCRIPCIÓN	REMANENTE COMPROMETIDOS			REMANENTE NO COMPROMETIDOS		
		INCORPORABLES	NO INCORPORABLES	TOTAL	INCORPORABLES	NO INCORPORABLES	TOTAL
05.34000.13001	Deportes.PATRONATOMUNICIPAL DE DEPORTES.Horas extraordinarias	0,00	0,00	0,00	0,00	-167,46	-167,46
05.34000.13003	Deportes.PATRONATOMUNICIPAL DE DEPORTES.Complemento Personal Transitorio	0,00	0,00	0,00	2.154,58	0,00	2.154,58
05.34000.13004	Deportes.PATRONATOMUNICIPAL DE DEPORTES.Complemento Superior Categoría	0,00	0,00	0,00	0,00	-179,16	-179,16
05.34000.15101	Deportes.PATRONATOMUNICIPAL DE DEPORTES.Gratificaciones Personal Laboral	0,00	0,00	0,00	0,00	-137,93	-137,93
05.34000.16000	Deportes.PATRONATOMUNICIPAL DE DEPORTES.Seguridad Social	0,00	0,00	0,00	11.925,16	0,00	11.925,16
05.34000.16011	Deportes.PATRONATOMUNICIPAL DE DEPORTES.Complemento enfermedad común	0,00	0,00	0,00	0,00	-12.377,02	-12.377,02
05.34000.16012	Deportes.PATRONATOMUNICIPAL DE DEPORTES.Complemento accidente laboral	0,00	0,00	0,00	100,00	0,00	100,00
05.34000.16204	Deportes.PATRONATOMUNICIPAL DE DEPORTES.Acción social	0,00	0,00	0,00	0,00	-770,34	-770,34
05.34000.20200	Deportes.PATRONATOMUNICIPAL DE DEPORTES.Arrendamientos de edificios y otras construcciones	0,00	0,00	0,00	0,00	-248,56	-248,56
05.34000.22402	Deportes.PATRONATOMUNICIPAL DE DEPORTES.Primas de seguros de automóviles	0,00	0,00	0,00	0,00	-224,70	-224,70
05.34000.41000	Deportes.PATRONATOMUNICIPAL DE DEPORTES.Transferencias corrientes a Organismos Autónomos de la Entidad Local	0,00	0,00	0,00	224.710,50	0,00	224.710,50
05.34104.22602	Deportes.Promoción Ciudad Clubes Deportivos.Publicidad y propaganda	0,00	0,00	0,00	15.705,85	0,00	15.705,85
05.34201.62200	Deportes.Ciudad Deportiva Municipal José María Escriche.Edificios y otras construcciones	34.505,57	0,00	34.505,57	90.494,43	0,00	90.494,43
05.34201.63200	Deportes.Ciudad Deportiva Municipal José María Escriche.Edificios y otras construcciones	115.631,63	0,00	115.631,63	32.595,08	0,00	32.595,08
05.34204.62200	Deportes.Complejo Deportivo Ruiseñor.Edificios y otras construcciones	0,00	0,00	0,00	842,07	0,00	842,07
05.34204.63200	Deportes.Complejo Deportivo Ruiseñor.Edificios y otras construcciones	0,00	0,00	0,00	50.000,00	0,00	50.000,00
05.34210.63200	Deportes.Palacio de Deportes.Edificios y otras construcciones	7.485,71	0,00	7.485,71	642.842,34	0,00	642.842,34
06.24100.12000	Desarrollo.DESARROLLO.Sueldos del Grupo A1	0,00	0,00	0,00	563,11	0,00	563,11
06.24100.12100	Desarrollo.DESARROLLO.Complemento de destino	0,00	0,00	0,00	656,51	0,00	656,51
06.24100.12101	Desarrollo.DESARROLLO.Complemento específico	0,00	0,00	0,00	975,98	0,00	975,98
06.24100.13000	Desarrollo.DESARROLLO.Retribuciones básicas	0,00	0,00	0,00	0,00	-1.957,11	-1.957,11
06.24100.13100	Desarrollo.DESARROLLO.Retribuciones personal laboral temporal	0,00	0,00	0,00	0,00	-181,29	-181,29
06.24100.16000	Desarrollo.DESARROLLO.Seguridad Social	0,00	0,00	0,00	0,00	-325,64	-325,64
06.24100.16011	Desarrollo.DESARROLLO.Complemento enfermedad común	0,00	0,00	0,00	100,00	0,00	100,00
06.24100.16012	Desarrollo.DESARROLLO.Complemento accidente laboral	0,00	0,00	0,00	100,00	0,00	100,00
06.24100.16204	Desarrollo.DESARROLLO.Acción social	0,00	0,00	0,00	0,00	-861,50	-861,50
06.24100.16209	Desarrollo.DESARROLLO.Otros gastos sociales	0,00	0,00	0,00	100,00	0,00	100,00
06.24100.22000	Desarrollo.DESARROLLO.Ordinario no inventariable	0,00	0,00	0,00	0,00	-44,35	-44,35
06.24100.22200	Desarrollo.DESARROLLO.Servicios de Telecomunicaciones	0,00	0,00	0,00	0,00	-179,42	-179,42
06.24100.22204	Desarrollo.DESARROLLO.Telefonía Móvil	0,00	0,00	0,00	99,78	0,00	99,78
06.24100.22602	Desarrollo.DESARROLLO.Publicidad y propaganda	1.500,00	0,00	1.500,00	747,38	0,00	747,38
06.24100.23120	Desarrollo.DESARROLLO.Del personal no directivo	0,00	0,00	0,00	0,00	-37,96	-37,96
06.24101.14300	Desarrollo.Programa experiencial "Huesca crea tHu empresa".OTRO PERSONAL	0,00	0,00	0,00	2.943,41	0,00	2.943,41
06.24101.16000	Desarrollo.Programa experiencial "Huesca crea tHu empresa".Seguridad Social	0,00	0,00	0,00	0,00	-1.602,98	-1.602,98
06.24101.22199	Desarrollo.Programa experiencial "Huesca crea tHu empresa".Otros suministros	0,00	0,00	0,00	611,56	0,00	611,56

APLICACIÓN PRESUPUESTARIA	DESCRIPCIÓN	REMANENTE COMPROMETIDOS			REMANENTE NO COMPROMETIDOS		
		INCORPORABLES	NO INCORPORABLES	TOTAL	INCORPORABLES	NO INCORPORABLES	TOTAL
06.24109.14300	Desarrollo.Programa experiencial "Huesca crea".OTRO PERSONAL	0,00	0,00	0,00	0,00	-473,73	-473,73
06.24109.16000	Desarrollo.Programa experiencial "Huesca crea".Seguridad Social	0,00	0,00	0,00	0,00	-136,76	-136,76
06.24112.16012	Desarrollo.Garantía juvenil.Complemento accidente laboral	0,00	0,00	0,00	100,00	0,00	100,00
06.43102.20300	Desarrollo.PROMOCIÓN DEL COMERCIO.Arrendamientos de maquinaria, instalaciones y utillaje	0,00	0,00	0,00	0,00	-1.166,35	-1.166,35
06.43102.22699	Desarrollo.PROMOCIÓN DEL COMERCIO.Otros gastos diversos	0,00	0,00	0,00	0,00	-5.924,43	-5.924,43
06.43102.22701	Desarrollo.PROMOCIÓN DEL COMERCIO.Seguridad	0,00	0,00	0,00	8.100,00	0,00	8.100,00
06.43102.22706	Desarrollo.PROMOCIÓN DEL COMERCIO.Estudios y trabajos técnicos	0,00	0,00	0,00	9.602,62	0,00	9.602,62
06.43102.48000	Desarrollo.PROMOCIÓN DEL COMERCIO.Otras transferencias	0,00	0,00	0,00	15.274,81	0,00	15.274,81
06.43130.21300	Desarrollo.COMERCIO AMBULANTE.Maquinaria, instalaciones y utillaje	0,00	0,00	0,00	0,00	-1.701,62	-1.701,62
06.43300.47000	Desarrollo.DESARROLLO EMPRESARIAL.SUBVENCIONES PARA FOMENTO DEL EMPLEO	0,00	0,00	0,00	6.000,00	0,00	6.000,00
06.43300.48000	Desarrollo.DESARROLLO EMPRESARIAL.Otras transferencias	0,00	0,00	0,00	212,02	0,00	212,02
06.43300.77000	Desarrollo.DESARROLLO EMPRESARIAL.Transferencias de capital a empresas privadas	0,00	0,00	0,00	965,60	0,00	965,60
06.43300.83101	Desarrollo.DESARROLLO EMPRESARIAL.Préstamos a largo plazo	0,00	0,00	0,00	15.000,00	0,00	15.000,00
06.43303.48000	Desarrollo.Proyecto "Volveremos".Otras transferencias	0,00	0,00	0,00	0,00	-6.000,00	-6.000,00
06.46300.20200	Desarrollo.INVESTIGACIÓN, DESARROLLO E INNOVACIÓN.Arrendamientos de edificios y otras construcciones	0,00	0,00	0,00	981,24	0,00	981,24
06.46300.22602	Desarrollo.INVESTIGACIÓN, DESARROLLO E INNOVACIÓN.Publicidad y propaganda	0,00	0,00	0,00	351,55	0,00	351,55
06.46300.22699	Desarrollo.INVESTIGACIÓN, DESARROLLO E INNOVACIÓN.Otros gastos diversos	0,00	0,00	0,00	3.249,39	0,00	3.249,39
06.46301.21200	Desarrollo.C.R.T.I..Edificios y otras construcciones	0,00	0,00	0,00	0,00	-1.212,92	-1.212,92
06.46301.21300	Desarrollo.C.R.T.I..Maquinaria, instalaciones y utillaje	0,00	0,00	0,00	0,00	-590,22	-590,22
06.46301.22100	Desarrollo.C.R.T.I..Energía eléctrica	0,00	0,00	0,00	595,73	0,00	595,73
06.46301.22200	Desarrollo.C.R.T.I..Servicios de Telecomunicaciones	0,00	0,00	0,00	0,00	-173,74	-173,74
06.46301.22700	Desarrollo.C.R.T.I..Limpieza y Aseo	0,00	0,00	0,00	1.180,51	0,00	1.180,51
07.32300.12000	Educación Juventud e Infancia.EDUCACIÓN BÁSICA.Sueldos del Grupo A1	0,00	0,00	0,00	0,00	-9.015,28	-9.015,28
07.32300.12100	Educación Juventud e Infancia.EDUCACIÓN BÁSICA.Complemento de destino	0,00	0,00	0,00	0,00	-3.136,12	-3.136,12
07.32300.12101	Educación Juventud e Infancia.EDUCACIÓN BÁSICA.Complemento específico	0,00	0,00	0,00	0,00	-6.139,05	-6.139,05
07.32300.12105	Educación Juventud e Infancia.EDUCACIÓN BÁSICA.Complemento Personal Transitorio	0,00	0,00	0,00	1.523,68	0,00	1.523,68
07.32300.13000	Educación Juventud e Infancia.EDUCACIÓN BÁSICA.Retribuciones básicas	0,00	0,00	0,00	2.236,66	0,00	2.236,66
07.32300.13003	Educación Juventud e Infancia.EDUCACIÓN BÁSICA.Complemento Personal Transitorio	0,00	0,00	0,00	5.358,02	0,00	5.358,02
07.32300.13004	Educación Juventud e Infancia.EDUCACIÓN BÁSICA.Complemento Superior Categoría	0,00	0,00	0,00	627,29	0,00	627,29
07.32300.15101	Educación Juventud e Infancia.EDUCACIÓN BÁSICA.Gratificaciones Personal Laboral	0,00	0,00	0,00	377,92	0,00	377,92
07.32300.16000	Educación Juventud e Infancia.EDUCACIÓN BÁSICA.Seguridad Social	0,00	0,00	0,00	6.453,72	0,00	6.453,72
07.32300.16011	Educación Juventud e Infancia.EDUCACIÓN BÁSICA.Complemento enfermedad común	0,00	0,00	0,00	0,00	-1.365,57	-1.365,57
07.32300.16012	Educación Juventud e Infancia.EDUCACIÓN BÁSICA.Complemento accidente laboral	0,00	0,00	0,00	100,00	0,00	100,00
07.32300.16204	Educación Juventud e Infancia.EDUCACIÓN BÁSICA.Acción social	0,00	0,00	0,00	0,00	-369,92	-369,92
07.32300.16209	Educación Juventud e Infancia.EDUCACIÓN BÁSICA.Otros gastos sociales	0,00	0,00	0,00	100,00	0,00	100,00

APLICACIÓN PRESUPUESTARIA	DESCRIPCIÓN	REMANENTE COMPROMETIDOS			REMANENTE NO COMPROMETIDOS		
		INCORPORABLES	NO INCORPORABLES	TOTAL	INCORPORABLES	NO INCORPORABLES	TOTAL
07.32303.21200	Educación Juventud e Infancia.COLEGIO JUAN XXIII.Edificios y otras construcciones	0,00	0,00	0,00	1.981,61	0,00	1.981,61
07.32303.21300	Educación Juventud e Infancia.COLEGIO JUAN XXIII.Maquinaria, instalaciones y utillaje	0,00	0,00	0,00	0,00	-236,30	-236,30
07.32303.22100	Educación Juventud e Infancia.COLEGIO JUAN XXIII.Energía eléctrica	0,00	0,00	0,00	0,00	-3.822,30	-3.822,30
07.32303.22102	Educación Juventud e Infancia.COLEGIO JUAN XXIII.Gas	0,00	0,00	0,00	4.860,68	0,00	4.860,68
07.32303.22200	Educación Juventud e Infancia.COLEGIO JUAN XXIII.Servicios de Telecomunicaciones	0,00	0,00	0,00	100,00	0,00	100,00
07.32303.22700	Educación Juventud e Infancia.COLEGIO JUAN XXIII.Limpieza y Aseo	0,00	0,00	0,00	7.781,21	0,00	7.781,21
07.32304.21200	Educación Juventud e Infancia.COLEGIO PIO XII.Edificios y otras construcciones	0,00	0,00	0,00	0,00	-2.475,84	-2.475,84
07.32304.21300	Educación Juventud e Infancia.COLEGIO PIO XII.Maquinaria, instalaciones y utillaje	0,00	0,00	0,00	0,00	-568,24	-568,24
07.32304.22100	Educación Juventud e Infancia.COLEGIO PIO XII.Energía eléctrica	0,00	0,00	0,00	48,95	0,00	48,95
07.32304.22102	Educación Juventud e Infancia.COLEGIO PIO XII.Gas	0,00	0,00	0,00	0,00	-8.454,87	-8.454,87
07.32304.22204	Educación Juventud e Infancia.COLEGIO PIO XII.Telefonía Móvil	0,00	0,00	0,00	30,72	0,00	30,72
07.32304.22700	Educación Juventud e Infancia.COLEGIO PIO XII.Limpieza y Aseo	0,00	0,00	0,00	12.389,22	0,00	12.389,22
07.32305.21200	Educación Juventud e Infancia.COLEGIO ALCORAZ.Edificios y otras construcciones	0,00	0,00	0,00	2.163,94	0,00	2.163,94
07.32305.21300	Educación Juventud e Infancia.COLEGIO ALCORAZ.Maquinaria, instalaciones y utillaje	0,00	0,00	0,00	213,20	0,00	213,20
07.32305.22100	Educación Juventud e Infancia.COLEGIO ALCORAZ.Energía eléctrica	0,00	0,00	0,00	1.611,30	0,00	1.611,30
07.32305.22102	Educación Juventud e Infancia.COLEGIO ALCORAZ.Gas	0,00	0,00	0,00	2.924,34	0,00	2.924,34
07.32305.22204	Educación Juventud e Infancia.COLEGIO ALCORAZ.Telefonía Móvil	0,00	0,00	0,00	67,19	0,00	67,19
07.32305.22700	Educación Juventud e Infancia.COLEGIO ALCORAZ.Limpieza y Aseo	0,00	0,00	0,00	7.813,75	0,00	7.813,75
07.32306.21200	Educación Juventud e Infancia.COLEGIO SANCHO RAMÍREZ.Edificios y otras construcciones	0,00	0,00	0,00	0,00	-1.385,46	-1.385,46
07.32306.21300	Educación Juventud e Infancia.COLEGIO SANCHO RAMÍREZ.Maquinaria, instalaciones y utillaje	0,00	0,00	0,00	208,64	0,00	208,64
07.32306.22100	Educación Juventud e Infancia.COLEGIO SANCHO RAMÍREZ.Energía eléctrica	0,00	0,00	0,00	0,00	-2.802,67	-2.802,67
07.32306.22102	Educación Juventud e Infancia.COLEGIO SANCHO RAMÍREZ.Gas	0,00	0,00	0,00	1.676,19	0,00	1.676,19
07.32306.22204	Educación Juventud e Infancia.COLEGIO SANCHO RAMÍREZ.Telefonía Móvil	0,00	0,00	0,00	34,81	0,00	34,81
07.32306.22700	Educación Juventud e Infancia.COLEGIO SANCHO RAMÍREZ.Limpieza y Aseo	0,00	0,00	0,00	11.681,71	0,00	11.681,71
07.32307.21200	Educación Juventud e Infancia.CENTRO DE PROFESORES Y RECURSOS.Edificios y otras construcciones	0,00	0,00	0,00	0,00	-519,31	-519,31
07.32307.22100	Educación Juventud e Infancia.CENTRO DE PROFESORES Y RECURSOS.Energía eléctrica	0,00	0,00	0,00	0,00	-946,79	-946,79
07.32307.22102	Educación Juventud e Infancia.CENTRO DE PROFESORES Y RECURSOS.Gas	0,00	0,00	0,00	1.894,64	0,00	1.894,64
07.32308.21200	Educación Juventud e Infancia.COLEGIO SAN VICENTE.Edificios y otras construcciones	0,00	0,00	0,00	1.673,26	0,00	1.673,26
07.32308.21300	Educación Juventud e Infancia.COLEGIO SAN VICENTE.Maquinaria, instalaciones y utillaje	0,00	0,00	0,00	0,00	-29,42	-29,42
07.32308.22100	Educación Juventud e Infancia.COLEGIO SAN VICENTE.Energía eléctrica	0,00	0,00	0,00	0,00	-522,04	-522,04
07.32308.22102	Educación Juventud e Infancia.COLEGIO SAN VICENTE.Gas	0,00	0,00	0,00	0,00	-8.741,15	-8.741,15
07.32308.22700	Educación Juventud e Infancia.COLEGIO SAN VICENTE.Limpieza y Aseo	0,00	0,00	0,00	10.298,38	0,00	10.298,38
07.32309.21200	Educación Juventud e Infancia.COLEGIO EL PARQUE.Edificios y otras construcciones	0,00	0,00	0,00	755,30	0,00	755,30

APLICACIÓN PRESUPUESTARIA	DESCRIPCIÓN	REMANENTE COMPROMETIDOS			REMANENTE NO COMPROMETIDOS		
		INCORPORABLES	NO INCORPORABLES	TOTAL	INCORPORABLES	NO INCORPORABLES	TOTAL
07.32309.21300	Educación Juventud e Infancia.COLEGIO EL PARQUE.Maquinaria, instalaciones y utillaje	0,00	0,00	0,00	130,52	0,00	130,52
07.32309.22100	Educación Juventud e Infancia.COLEGIO EL PARQUE.Energía eléctrica	0,00	0,00	0,00	0,00	-1.529,42	-1.529,42
07.32309.22102	Educación Juventud e Infancia.COLEGIO EL PARQUE.Gas	0,00	0,00	0,00	0,00	-4.110,68	-4.110,68
07.32309.22700	Educación Juventud e Infancia.COLEGIO EL PARQUE.Limpieza y Aseo	0,00	0,00	0,00	8.860,16	0,00	8.860,16
07.32310.21200	Educación Juventud e Infancia.COLEGIO PEDRO J. RUBIO.Edificios y otras construcciones	2.916,10	0,00	2.916,10	0,00	-7.330,19	-7.330,19
07.32310.21300	Educación Juventud e Infancia.COLEGIO PEDRO J. RUBIO.Maquinaria, instalaciones y utillaje	0,00	0,00	0,00	91,84	0,00	91,84
07.32310.22100	Educación Juventud e Infancia.COLEGIO PEDRO J. RUBIO.Energía eléctrica	0,00	0,00	0,00	0,00	-1.885,65	-1.885,65
07.32310.22102	Educación Juventud e Infancia.COLEGIO PEDRO J. RUBIO.Gas	0,00	0,00	0,00	2.257,35	0,00	2.257,35
07.32310.22700	Educación Juventud e Infancia.COLEGIO PEDRO J. RUBIO.Limpieza y Aseo	0,00	0,00	0,00	12.222,55	0,00	12.222,55
07.32311.21200	Educación Juventud e Infancia.COLEGIO MIGUEL HERNÁNDEZ.Edificios y otras construcciones	0,00	0,00	0,00	3.702,86	0,00	3.702,86
07.32311.21300	Educación Juventud e Infancia.COLEGIO MIGUEL HERNÁNDEZ.Maquinaria, instalaciones y utillaje	0,00	0,00	0,00	0,00	-416,32	-416,32
07.32311.22100	Educación Juventud e Infancia.COLEGIO MIGUEL HERNÁNDEZ.Energía eléctrica	0,00	0,00	0,00	476,42	0,00	476,42
07.32311.22102	Educación Juventud e Infancia.COLEGIO MIGUEL HERNÁNDEZ.Gas	0,00	0,00	0,00	729,31	0,00	729,31
07.32311.22700	Educación Juventud e Infancia.COLEGIO MIGUEL HERNÁNDEZ.Limpieza y Aseo	0,00	0,00	0,00	1.080,38	0,00	1.080,38
07.32312.13000	Educación Juventud e Infancia.ESCUELA INFANTIL 0-3 AÑOS LAS PAJARITAS.Retribuciones básicas	0,00	0,00	0,00	13.111,31	0,00	13.111,31
07.32312.16000	Educación Juventud e Infancia.ESCUELA INFANTIL 0-3 AÑOS LAS PAJARITAS.Seguridad Social	0,00	0,00	0,00	4.355,86	0,00	4.355,86
07.32312.16011	Educación Juventud e Infancia.ESCUELA INFANTIL 0-3 AÑOS LAS PAJARITAS.Complemento enfermedad común	0,00	0,00	0,00	0,00	-13.730,52	-13.730,52
07.32312.16012	Educación Juventud e Infancia.ESCUELA INFANTIL 0-3 AÑOS LAS PAJARITAS.Complemento accidente laboral	0,00	0,00	0,00	96,30	0,00	96,30
07.32312.16204	Educación Juventud e Infancia.ESCUELA INFANTIL 0-3 AÑOS LAS PAJARITAS.Acción social	0,00	0,00	0,00	0,00	-581,85	-581,85
07.32312.16209	Educación Juventud e Infancia.ESCUELA INFANTIL 0-3 AÑOS LAS PAJARITAS.Otros gastos sociales	0,00	0,00	0,00	100,00	0,00	100,00
07.32312.21200	Educación Juventud e Infancia.ESCUELA INFANTIL 0-3 AÑOS LAS PAJARITAS.Edificios y otras construcciones	0,00	0,00	0,00	1.662,69	0,00	1.662,69
07.32312.22000	Educación Juventud e Infancia.ESCUELA INFANTIL 0-3 AÑOS LAS PAJARITAS.Ordinario no inventariable	0,00	0,00	0,00	68,69	0,00	68,69
07.32312.22100	Educación Juventud e Infancia.ESCUELA INFANTIL 0-3 AÑOS LAS PAJARITAS.Energía eléctrica	0,00	0,00	0,00	0,00	-760,34	-760,34
07.32312.22102	Educación Juventud e Infancia.ESCUELA INFANTIL 0-3 AÑOS LAS PAJARITAS.Gas	0,00	0,00	0,00	84,81	0,00	84,81
07.32312.22104	Educación Juventud e Infancia.ESCUELA INFANTIL 0-3 AÑOS LAS PAJARITAS.Vestuario	0,00	0,00	0,00	0,00	-124,79	-124,79
07.32312.22110	Educación Juventud e Infancia.ESCUELA INFANTIL 0-3 AÑOS LAS PAJARITAS.Productos de limpieza y aseo	0,00	0,00	0,00	280,43	0,00	280,43
07.32312.22199	Educación Juventud e Infancia.ESCUELA INFANTIL 0-3 AÑOS LAS PAJARITAS.Otros suministros	0,00	0,00	0,00	0,00	-1.073,43	-1.073,43

APLICACIÓN PRESUPUESTARIA	DESCRIPCIÓN	REMANENTE COMPROMETIDOS			REMANENTE NO COMPROMETIDOS		
		INCORPORABLES	NO INCORPORABLES	TOTAL	INCORPORABLES	NO INCORPORABLES	TOTAL
07.32312.22200	Educación Juventud e Infancia.ESCUELA INFANTIL 0-3 AÑOS LAS PAJARITAS.Servicios de Telecomunicaciones	0,00	0,00	0,00	56,28	0,00	56,28
07.32312.22204	Educación Juventud e Infancia.ESCUELA INFANTIL 0-3 AÑOS LAS PAJARITAS.TelefoníaMóvil	0,00	0,00	0,00	0,00	-8,92	-8,92
07.32312.22700	Educación Juventud e Infancia.ESCUELA INFANTIL 0-3 AÑOS LAS PAJARITAS.Limpiezay Aseo	0,00	0,00	0,00	8.010,70	0,00	8.010,70
07.32312.22706	Educación Juventud e Infancia.ESCUELA INFANTIL 0-3 AÑOS LAS PAJARITAS.Estudios y trabajos técnicos	0,00	0,00	0,00	0,00	-1.753,01	-1.753,01
07.32312.23021	Educación Juventud e Infancia.ESCUELA INFANTIL 0-3 AÑOS LAS PAJARITAS.Dietasdel personal no directivo por asistencia a órganos colegiados	0,00	0,00	0,00	0,00	-405,34	-405,34
07.32312.63200	Educación Juventud e Infancia.ESCUELA INFANTIL 0-3 AÑOS LAS PAJARITAS.Edificios y otras construcciones	0,00	0,00	0,00	1.180,01	0,00	1.180,01
07.32313.21200	Educación Juventud e Infancia.COLEGIO PIRINEOS-PYRENEES.Edificios y otras construcciones	0,00	0,00	0,00	0,00	-4.592,69	-4.592,69
07.32313.21300	Educación Juventud e Infancia.COLEGIO PIRINEOS-PYRENEES.Maquinaria, instalaciones y utillaje	0,00	0,00	0,00	0,00	-59,53	-59,53
07.32313.22100	Educación Juventud e Infancia.COLEGIO PIRINEOS-PYRENEES.Energía eléctrica	0,00	0,00	0,00	0,00	-369,08	-369,08
07.32313.22102	Educación Juventud e Infancia.COLEGIO PIRINEOS-PYRENEES.Gas	0,00	0,00	0,00	0,00	-82,97	-82,97
07.32313.22204	Educación Juventud e Infancia.COLEGIO PIRINEOS-PYRENEES.TelefoníaMóvil	0,00	0,00	0,00	67,27	0,00	67,27
07.32313.22700	Educación Juventud e Infancia.COLEGIO PIRINEOS-PYRENEES.Limpieza y Aseo	0,00	0,00	0,00	9.331,35	0,00	9.331,35
07.32602.48000	Educación Juventud e Infancia.PROMOCIÓN EDUCATIVA.Otras transferencias	7.500,00	0,00	7.500,00	7.500,00	0,00	7.500,00
08.33800.12000	Fiestas.FIESTAS.Sueldos del Grupo A1	0,00	0,00	0,00	1.511,77	0,00	1.511,77
08.33800.12100	Fiestas.FIESTAS.Complemento de destino	0,00	0,00	0,00	3.311,13	0,00	3.311,13
08.33800.12101	Fiestas.FIESTAS.Complemento específico	0,00	0,00	0,00	5.059,24	0,00	5.059,24
08.33800.12104	Fiestas.FIESTAS.Complemento Superior Categoría	0,00	0,00	0,00	3.033,74	0,00	3.033,74
08.33800.12105	Fiestas.FIESTAS.Complemento Personal Transitorio	0,00	0,00	0,00	1.159,20	0,00	1.159,20
08.33800.15100	Fiestas.FIESTAS.Gratificaciones Personal Funcionario	0,00	0,00	0,00	297,82	0,00	297,82
08.33800.16000	Fiestas.FIESTAS.Seguridad Social	0,00	0,00	0,00	0,00	-5.091,76	-5.091,76
08.33800.16011	Fiestas.FIESTAS.Complemento enfermedad común	0,00	0,00	0,00	0,00	-9.881,14	-9.881,14
08.33800.16012	Fiestas.FIESTAS.Complemento accidente laboral	0,00	0,00	0,00	100,00	0,00	100,00
08.33800.16204	Fiestas.FIESTAS.Acción social	0,00	0,00	0,00	400,00	0,00	400,00
08.33800.16209	Fiestas.FIESTAS.Otros gastos sociales	0,00	0,00	0,00	100,00	0,00	100,00
08.33800.20200	Fiestas.FIESTAS.Arrendamientos de edificios y otras construcciones	0,00	0,00	0,00	23.006,60	0,00	23.006,60
08.33800.20300	Fiestas.FIESTAS.Arrendamientos de maquinaria, instalaciones y utillaje	0,00	0,00	0,00	11.257,97	0,00	11.257,97
08.33800.22103	Fiestas.FIESTAS.Combustibles y carburantes	0,00	0,00	0,00	0,00	-1.051,88	-1.051,88
08.33800.22300	Fiestas.FIESTAS.Transportes	216,34	0,00	216,34	0,00	-1.243,38	-1.243,38
08.33800.22402	Fiestas.FIESTAS.Primas de seguros de automóviles	0,00	0,00	0,00	10,00	0,00	10,00
08.33800.22403	Fiestas.FIESTAS.Primas de seguros de cancelación de espectáculos	0,00	0,00	0,00	0,00	-7.889,31	-7.889,31
08.33800.22602	Fiestas.FIESTAS.Publicidad y propaganda	0,00	0,00	0,00	0,00	-2.384,44	-2.384,44
08.33800.22609	Fiestas.FIESTAS.Actividades culturales y deportivas	3.624,01	0,00	3.624,01	0,00	-16.242,43	-16.242,43
08.33800.22700	Fiestas.FIESTAS.Limpieza y Aseo	0,00	0,00	0,00	0,00	-192,65	-192,65
08.33800.22701	Fiestas.FIESTAS.Seguridad	45,93	0,00	45,93	482,99	0,00	482,99
08.33800.22706	Fiestas.FIESTAS.Estudios y trabajos técnicos	0,00	0,00	0,00	3.125,81	0,00	3.125,81

APLICACIÓN PRESUPUESTARIA	DESCRIPCIÓN	REMANENTE COMPROMETIDOS			REMANENTE NO COMPROMETIDOS		
		INCORPORABLES	NO INCORPORABLES	TOTAL	INCORPORABLES	NO INCORPORABLES	TOTAL
08.33800.23021	Fiestas.FIESTAS.Dietas del personal no directivo por asistencia a órganos colegiados	0,00	0,00	0,00	146,23	0,00	146,23
08.33800.48000	Fiestas.FIESTAS.Otras transferencias	0,00	0,00	0,00	5.876,21	0,00	5.876,21
09.01100.31000	Economía y Hacienda.DEUDA PÚBLICA.Intereses L/P	43,22	0,00	43,22	0,00	0,00	0,00
09.92400.61900	Economía y Hacienda.PARTICIPACIÓN CIUDADANA.Otras inversiones de reposición de infraestructuras y bienes de uso general	0,00	0,00	0,00	212.198,54	0,00	212.198,54
09.92900.50000	Economía y Hacienda.FONDO DE CONTINGENCIA.Fondo de Contingencia	0,00	0,00	0,00	1.000,00	0,00	1.000,00
09.93100.12000	Economía y Hacienda.INTERVENCIÓN.Sueldos del Grupo A1	0,00	0,00	0,00	0,00	-5.513,63	-5.513,63
09.93100.12100	Economía y Hacienda.INTERVENCIÓN.Complemento de destino	0,00	0,00	0,00	0,00	-88,63	-88,63
09.93100.12101	Economía y Hacienda.INTERVENCIÓN.Complemento específico	0,00	0,00	0,00	0,00	-364,30	-364,30
09.93100.12105	Economía y Hacienda.INTERVENCIÓN.Complemento Personal Transitorio	0,00	0,00	0,00	1.691,16	0,00	1.691,16
09.93100.13000	Economía y Hacienda.INTERVENCIÓN.Retribuciones básicas	0,00	0,00	0,00	694,60	0,00	694,60
09.93100.13003	Economía y Hacienda.INTERVENCIÓN.Complemento Personal Transitorio	0,00	0,00	0,00	588,78	0,00	588,78
09.93100.16000	Economía y Hacienda.INTERVENCIÓN.Seguridad Social	0,00	0,00	0,00	518,72	0,00	518,72
09.93100.16011	Economía y Hacienda.INTERVENCIÓN.Complemento enfermedad común	0,00	0,00	0,00	40,22	0,00	40,22
09.93100.16012	Economía y Hacienda.INTERVENCIÓN.Complemento accidente laboral	0,00	0,00	0,00	100,00	0,00	100,00
09.93100.16204	Economía y Hacienda.INTERVENCIÓN.Acción social	0,00	0,00	0,00	176,54	0,00	176,54
09.93100.16209	Economía y Hacienda.INTERVENCIÓN.Otros gastos sociales	0,00	0,00	0,00	100,00	0,00	100,00
09.93100.22000	Economía y Hacienda.INTERVENCIÓN.Ordinario no inventariable	0,00	0,00	0,00	0,00	-95,52	-95,52
09.93100.22001	Economía y Hacienda.INTERVENCIÓN.Prensa, revistas, libros y otras publicaciones	0,00	0,00	0,00	8.676,80	0,00	8.676,80
09.93100.22706	Economía y Hacienda.INTERVENCIÓN.Estudios y trabajos técnicos	0,00	0,00	0,00	0,00	-28.186,51	-28.186,51
09.93100.23021	Economía y Hacienda.INTERVENCIÓN.Dietas del personal no directivo por asistencia a órganos colegiados	0,00	0,00	0,00	0,00	-516,96	-516,96
09.93100.23120	Economía y Hacienda.INTERVENCIÓN.Del personal no directivo	0,00	0,00	0,00	200,00	0,00	200,00
09.93200.12000	Economía y Hacienda.GESTIÓN TRIBUTARIA.Sueldos del Grupo A1	0,00	0,00	0,00	0,00	-3.487,36	-3.487,36
09.93200.12100	Economía y Hacienda.GESTIÓN TRIBUTARIA.Complemento de destino	0,00	0,00	0,00	0,00	-5.177,07	-5.177,07
09.93200.12101	Economía y Hacienda.GESTIÓN TRIBUTARIA.Complemento específico	0,00	0,00	0,00	817,96	0,00	817,96
09.93200.12105	Economía y Hacienda.GESTIÓN TRIBUTARIA.Complemento Personal Transitorio	0,00	0,00	0,00	3.296,16	0,00	3.296,16
09.93200.13000	Economía y Hacienda.GESTIÓN TRIBUTARIA.Retribuciones básicas	0,00	0,00	0,00	0,00	-4.558,43	-4.558,43
09.93200.13003	Economía y Hacienda.GESTIÓN TRIBUTARIA.Complemento Personal Transitorio	0,00	0,00	0,00	2.037,66	0,00	2.037,66
09.93200.16000	Economía y Hacienda.GESTIÓN TRIBUTARIA.Seguridad Social	0,00	0,00	0,00	0,00	-1.465,92	-1.465,92
09.93200.16011	Economía y Hacienda.GESTIÓN TRIBUTARIA.Complemento enfermedad común	0,00	0,00	0,00	0,00	-2.152,34	-2.152,34
09.93200.16012	Economía y Hacienda.GESTIÓN TRIBUTARIA.Complemento accidente laboral	0,00	0,00	0,00	100,00	0,00	100,00
09.93200.16204	Economía y Hacienda.GESTIÓN TRIBUTARIA.Acción social	0,00	0,00	0,00	1.402,93	0,00	1.402,93
09.93200.16209	Economía y Hacienda.GESTIÓN TRIBUTARIA.Otros gastos sociales	0,00	0,00	0,00	100,00	0,00	100,00
09.93200.22001	Economía y Hacienda.GESTIÓN TRIBUTARIA.Prensa, revistas, libros y otras publicaciones	0,00	0,00	0,00	40,00	0,00	40,00
09.93200.22402	Economía y Hacienda.GESTIÓN TRIBUTARIA.Primas de seguros de automóviles	0,00	0,00	0,00	540,00	0,00	540,00
09.93200.22706	Economía y Hacienda.GESTIÓN TRIBUTARIA.Estudios y trabajos técnicos	0,00	0,00	0,00	48,32	0,00	48,32
09.93200.23021	Economía y Hacienda.GESTIÓN TRIBUTARIA.Dietas del personal no directivo por asistencia a órganos colegiados	0,00	0,00	0,00	256,30	0,00	256,30
09.93400.12000	Economía y Hacienda.TESORERÍA.Sueldos del Grupo A1	0,00	0,00	0,00	5.439,21	0,00	5.439,21

APLICACIÓN PRESUPUESTARIA	DESCRIPCIÓN	REMANENTE COMPROMETIDOS			REMANENTE NO COMPROMETIDOS		
		INCORPORABLES	NO INCORPORABLES	TOTAL	INCORPORABLES	NO INCORPORABLES	TOTAL
09.93400.12100	Economía y Hacienda.TESORERÍA.Complemento de destino	0,00	0,00	0,00	2.468,40	0,00	2.468,40
09.93400.12101	Economía y Hacienda.TESORERÍA.Complemento específico	0,00	0,00	0,00	3.179,27	0,00	3.179,27
09.93400.12105	Economía y Hacienda.TESORERÍA.Complemento Personal Transitorio	0,00	0,00	0,00	1.377,52	0,00	1.377,52
09.93400.16000	Economía y Hacienda.TESORERÍA.Seguridad Social	0,00	0,00	0,00	16.515,17	0,00	16.515,17
09.93400.16011	Economía y Hacienda.TESORERÍA.Complemento enfermedad común	0,00	0,00	0,00	0,00	-18.265,56	-18.265,56
09.93400.16012	Economía y Hacienda.TESORERÍA.Complemento accidente laboral	0,00	0,00	0,00	100,00	0,00	100,00
09.93400.16204	Economía y Hacienda.TESORERÍA.Acción social	0,00	0,00	0,00	311,58	0,00	311,58
09.93400.16209	Economía y Hacienda.TESORERÍA.Otros gastos sociales	0,00	0,00	0,00	100,00	0,00	100,00
09.93400.16400	Economía y Hacienda.TESORERÍA.Complemento familiar para el personal funcionario	0,00	0,00	0,00	0,00	-82,64	-82,64
09.93400.22000	Economía y Hacienda.TESORERÍA.Ordinario no inventariable	0,00	0,00	0,00	121,37	0,00	121,37
09.93400.22708	Economía y Hacienda.TESORERÍA.Servicios de recaudación a favor de la entidad	0,00	0,00	0,00	19.244,38	0,00	19.244,38
09.93400.23021	Economía y Hacienda.TESORERÍA.Dietas del personal no directivo por asistencia a órganos colegiados	0,00	0,00	0,00	0,00	-214,15	-214,15
09.93400.35200	Economía y Hacienda.TESORERÍA.Intereses de demora	0,00	0,00	0,00	39,82	0,00	39,82
09.93400.35900	Economía y Hacienda.TESORERÍA.Otros gastos financieros	6,88	0,00	6,88	623,49	0,00	623,49
11.32604.22706	Tecnología y Atención a la Ciudadanía.Plan Inclusión Digital.Estudios y trabajos técnicos	0,00	0,00	0,00	25,00	0,00	25,00
11.92003.12000	Tecnología y Atención a la Ciudadanía.INFORMÁTICA.Sueldos del Grupo A1	0,00	0,00	0,00	3.062,13	0,00	3.062,13
11.92003.12100	Tecnología y Atención a la Ciudadanía.INFORMÁTICA.Complemento de destino	0,00	0,00	0,00	0,00	-135,28	-135,28
11.92003.12101	Tecnología y Atención a la Ciudadanía.INFORMÁTICA.Complemento específico	0,00	0,00	0,00	0,00	-465,91	-465,91
11.92003.12104	Tecnología y Atención a la Ciudadanía.INFORMÁTICA.Complemento Superior Categoría	0,00	0,00	0,00	0,00	-602,23	-602,23
11.92003.13000	Tecnología y Atención a la Ciudadanía.INFORMÁTICA.Retribuciones básicas	0,00	0,00	0,00	0,00	-379,84	-379,84
11.92003.13003	Tecnología y Atención a la Ciudadanía.INFORMÁTICA.Complemento Personal Transitorio	0,00	0,00	0,00	1.354,78	0,00	1.354,78
11.92003.16000	Tecnología y Atención a la Ciudadanía.INFORMÁTICA.Seguridad Social	0,00	0,00	0,00	0,00	-1.643,59	-1.643,59
11.92003.16011	Tecnología y Atención a la Ciudadanía.INFORMÁTICA.Complemento enfermedad común	0,00	0,00	0,00	0,00	-330,59	-330,59
11.92003.16012	Tecnología y Atención a la Ciudadanía.INFORMÁTICA.Complemento accidente laboral	0,00	0,00	0,00	100,00	0,00	100,00
11.92003.16204	Tecnología y Atención a la Ciudadanía.INFORMÁTICA.Acción social	0,00	0,00	0,00	0,00	-1.059,47	-1.059,47
11.92003.16209	Tecnología y Atención a la Ciudadanía.INFORMÁTICA.Otros gastos sociales	0,00	0,00	0,00	100,00	0,00	100,00
11.92003.21400	Tecnología y Atención a la Ciudadanía.INFORMÁTICA.Elementos de transporte	0,00	0,00	0,00	169,07	0,00	169,07
11.92003.21600	Tecnología y Atención a la Ciudadanía.INFORMÁTICA.Equipos para procesos de información	0,00	0,00	0,00	60,31	0,00	60,31
11.92003.22001	Tecnología y Atención a la Ciudadanía.INFORMÁTICA.Prensa, revistas, libros y otras publicaciones	0,00	0,00	0,00	100,00	0,00	100,00
11.92003.22002	Tecnología y Atención a la Ciudadanía.INFORMÁTICA.Material, informático no inventariable	0,00	0,00	0,00	902,79	0,00	902,79
11.92003.22402	Tecnología y Atención a la Ciudadanía.INFORMÁTICA.Primas de seguros de automóviles	0,00	0,00	0,00	54,00	0,00	54,00
11.92003.22706	Tecnología y Atención a la Ciudadanía.INFORMÁTICA.Estudios y trabajos técnicos	23.629,44	0,00	23.629,44	0,00	-1.940,30	-1.940,30
11.92003.23021	Tecnología y Atención a la Ciudadanía.INFORMÁTICA.Dietas del personal no directivo por asistencia a órganos colegiados	0,00	0,00	0,00	289,84	0,00	289,84

APLICACIÓN PRESUPUESTARIA	DESCRIPCIÓN	REMANENTE COMPROMETIDOS			REMANENTE NO COMPROMETIDOS		
		INCORPORABLES	NO INCORPORABLES	TOTAL	INCORPORABLES	NO INCORPORABLES	TOTAL
11.92003.23120	Tecnología y Atención a la Ciudadanía.INFORMÁTICA.Del personal no directivo	0,00	0,00	0,00	0,00	-41,60	-41,60
11.92003.62600	Tecnología y Atención a la Ciudadanía.INFORMÁTICA.Equipos para procesos de información	21.538,00	0,00	21.538,00	20.232,10	0,00	20.232,10
11.92501.22602	Tecnología y Atención a la Ciudadanía.Congreso Periodismo Digital.Publicidad y propaganda	0,00	0,00	0,00	400,00	0,00	400,00
11.92502.22602	Tecnología y Atención a la Ciudadanía.Ciberseguridad.Publicidad y propaganda	0,00	0,00	0,00	5,89	0,00	5,89
12.43200.12000	Turismo.TURISMO.Sueldos del Grupo A1	0,00	0,00	0,00	26.441,06	0,00	26.441,06
12.43200.12100	Turismo.TURISMO.Complemento de destino	0,00	0,00	0,00	0,00	-1.342,85	-1.342,85
12.43200.12101	Turismo.TURISMO.Complemento específico	0,00	0,00	0,00	0,00	-1.351,03	-1.351,03
12.43200.12102	Turismo.TURISMO.Pluses	0,00	0,00	0,00	0,00	-867,29	-867,29
12.43200.12105	Turismo.TURISMO.Complemento Personal Transitorio	0,00	0,00	0,00	0,00	-37,24	-37,24
12.43200.13000	Turismo.TURISMO.Retribuciones básicas	0,00	0,00	0,00	0,00	-4.030,16	-4.030,16
12.43200.13001	Turismo.TURISMO.Horas extraordinarias	0,00	0,00	0,00	988,67	0,00	988,67
12.43200.13003	Turismo.TURISMO.Complemento Personal Transitorio	0,00	0,00	0,00	2.284,75	0,00	2.284,75
12.43200.15101	Turismo.TURISMO.Gratificaciones Personal Laboral	0,00	0,00	0,00	0,00	-825,73	-825,73
12.43200.16000	Turismo.TURISMO.Seguridad Social	0,00	0,00	0,00	0,00	-20.563,87	-20.563,87
12.43200.16011	Turismo.TURISMO.Complemento enfermedad común	0,00	0,00	0,00	0,00	-392,18	-392,18
12.43200.16012	Turismo.TURISMO.Complemento accidente laboral	0,00	0,00	0,00	100,00	0,00	100,00
12.43200.16204	Turismo.TURISMO.Acción social	0,00	0,00	0,00	0,00	-504,13	-504,13
12.43200.16209	Turismo.TURISMO.Otros gastos sociales	0,00	0,00	0,00	100,00	0,00	100,00
12.43200.21200	Turismo.TURISMO.Edificios y otras construcciones	0,00	0,00	0,00	0,00	-3.548,12	-3.548,12
12.43200.22000	Turismo.TURISMO.Ordinario no inventariable	0,00	0,00	0,00	85,11	0,00	85,11
12.43200.22001	Turismo.TURISMO.Prensa, revistas, libros y otras publicaciones	0,00	0,00	0,00	43,00	0,00	43,00
12.43200.22100	Turismo.TURISMO.Energía eléctrica	0,00	0,00	0,00	0,00	-6.056,41	-6.056,41
12.43200.22200	Turismo.TURISMO.Servicios de Telecomunicaciones	0,00	0,00	0,00	0,00	-53,48	-53,48
12.43200.22204	Turismo.TURISMO.Telefonía Móvil	0,00	0,00	0,00	26,73	0,00	26,73
12.43200.22602	Turismo.TURISMO.Publicidad y propaganda	0,00	0,00	0,00	4.769,86	0,00	4.769,86
12.43200.22699	Turismo.TURISMO.Otros gastos diversos	1.815,71	0,00	1.815,71	0,00	-14.812,72	-14.812,72
12.43200.22700	Turismo.TURISMO.Limpieza y Aseo	0,00	0,00	0,00	873,06	0,00	873,06
12.43200.22706	Turismo.TURISMO.Estudios y trabajos técnicos	0,00	0,00	0,00	0,00	-748,55	-748,55
12.43200.23021	Turismo.TURISMO.Dietas del personal no directivo por asistencia a órganos colegiados	0,00	0,00	0,00	126,56	0,00	126,56
12.43200.23120	Turismo.TURISMO.Del personal no directivo	0,00	0,00	0,00	0,00	-74,20	-74,20
12.43200.35900	Turismo.TURISMO.Otros gastos financieros	0,00	0,00	0,00	30,18	0,00	30,18
12.43200.48001	Turismo.TURISMO.Transferencias promoción ciudad actividades turísticas	5.915,20	0,00	5.915,20	0,97	0,00	0,97
12.43200.62300	Turismo.TURISMO.Maquinaria, instalaciones técnicas y utillaje	0,00	0,00	0,00	154,67	0,00	154,67
12.43202.22609	Turismo.PROMOCIÓN TURÍSTICA.Actividades culturales y deportivas	0,00	0,00	0,00	1.469,38	0,00	1.469,38
12.43203.21200	Turismo.CAMPING.Edificios y otras construcciones	0,00	0,00	0,00	24.037,12	0,00	24.037,12
12.43203.22000	Turismo.CAMPING.Ordinario no inventariable	0,00	0,00	0,00	170,91	0,00	170,91
12.43203.22103	Turismo.CAMPING.Combustibles y carburantes	0,00	0,00	0,00	0,00	-253,93	-253,93
12.43203.22110	Turismo.CAMPING.Productos de limpieza y aseo	0,00	0,00	0,00	0,00	-932,58	-932,58
12.43203.22200	Turismo.CAMPING.Servicios de Telecomunicaciones	0,00	0,00	0,00	0,00	-223,08	-223,08
12.43203.22502	Turismo.CAMPING.Tributos de las Entidades locales	0,00	0,00	0,00	60,00	0,00	60,00
12.43203.22700	Turismo.CAMPING.Limpieza y Aseo	0,00	0,00	0,00	332,46	0,00	332,46
12.43203.22706	Turismo.CAMPING.Estudios y trabajos técnicos	0,00	0,00	0,00	892,50	0,00	892,50

APLICACIÓN PRESUPUESTARIA	DESCRIPCIÓN	REMANENTE COMPROMETIDOS			REMANENTE NO COMPROMETIDOS		
		INCORPORABLES	NO INCORPORABLES	TOTAL	INCORPORABLES	NO INCORPORABLES	TOTAL
12.43203.63200	Turismo.CAMPING.Edificios y otras construcciones	484,00	0,00	484,00	9.503,22	0,00	9.503,22
12.43204.21200	Turismo.ALBERGUE DE PEREGRINOS.Edificios y otras construcciones	0,00	0,00	0,00	100,00	0,00	100,00
12.43204.22100	Turismo.ALBERGUE DE PEREGRINOS.Energía eléctrica	0,00	0,00	0,00	166,75	0,00	166,75
12.43206.22699	Turismo.Turismo Congresual.Otros gastos diversos	0,00	0,00	0,00	21.359,13	0,00	21.359,13
12.43208.22706	Turismo.Huesca Leyenda.Estudios y trabajos técnicos	0,00	0,00	0,00	4.692,75	0,00	4.692,75
12.43209.22602	Turismo.Posicionamiento turístico.Publicidad y propaganda	5.950,81	0,00	5.950,81	584,10	0,00	584,10
12.43209.22706	Turismo.Posicionamiento turístico.Estudios y trabajos técnicos	22.665,00	0,00	22.665,00	0,00	-498,29	-498,29
12.43209.62200	Turismo.Posicionamiento turístico.Edificios y otras construcciones	272.724,19	0,00	272.724,19	118.669,21	0,00	118.669,21
12.43209.62300	Turismo.Posicionamiento turístico.Maquinaria, instalaciones técnicas y utillaje	18.001,78	0,00	18.001,78	410.098,30	0,00	410.098,30
13.15320.20300	Ciclo Integral del Agua y Servicios Municipales.PAVIMENTACIÓN VÍAS PÚBLICAS.Arrendamientos de maquinaria, instalaciones y utillaje	0,00	0,00	0,00	0,00	-6.765,95	-6.765,95
13.15320.21000	Ciclo Integral del Agua y Servicios Municipales.PAVIMENTACIÓN VÍAS PÚBLICAS.Infraestructuras y bienes naturales	326,21	0,00	326,21	6.042,99	0,00	6.042,99
13.15320.22110	Ciclo Integral del Agua y Servicios Municipales.PAVIMENTACIÓN VÍAS PÚBLICAS.Productos de limpieza y aseo	0,00	0,00	0,00	490,61	0,00	490,61
13.15321.12000	Ciclo Integral del Agua y Servicios Municipales.BRIGADA DE OBRAS.Sueldos del Grupo A1	0,00	0,00	0,00	0,00	-716,15	-716,15
13.15321.12100	Ciclo Integral del Agua y Servicios Municipales.BRIGADA DE OBRAS.Complemento de destino	0,00	0,00	0,00	1.311,05	0,00	1.311,05
13.15321.12101	Ciclo Integral del Agua y Servicios Municipales.BRIGADA DE OBRAS.Complemento específico	0,00	0,00	0,00	1.472,16	0,00	1.472,16
13.15321.12103	Ciclo Integral del Agua y Servicios Municipales.BRIGADA DE OBRAS.Otros complementos	0,00	0,00	0,00	0,00	-179,45	-179,45
13.15321.12105	Ciclo Integral del Agua y Servicios Municipales.BRIGADA DE OBRAS.Complemento Personal Transitorio	0,00	0,00	0,00	1.164,98	0,00	1.164,98
13.15321.13000	Ciclo Integral del Agua y Servicios Municipales.BRIGADA DE OBRAS.Retribuciones básicas	3.799,05	0,00	3.799,05	85.349,39	0,00	85.349,39
13.15321.13001	Ciclo Integral del Agua y Servicios Municipales.BRIGADA DE OBRAS.Horas extraordinarias	0,00	0,00	0,00	0,00	-379,08	-379,08
13.15321.13002	Ciclo Integral del Agua y Servicios Municipales.BRIGADA DE OBRAS.Otras remuneraciones	0,00	0,00	0,00	0,00	-2.810,68	-2.810,68
13.15321.13003	Ciclo Integral del Agua y Servicios Municipales.BRIGADA DE OBRAS.Complemento Personal Transitorio	0,00	0,00	0,00	22.345,35	0,00	22.345,35
13.15321.13004	Ciclo Integral del Agua y Servicios Municipales.BRIGADA DE OBRAS.Complemento Superior Categoría	0,00	0,00	0,00	1.151,56	0,00	1.151,56
13.15321.15100	Ciclo Integral del Agua y Servicios Municipales.BRIGADA DE OBRAS.Gratificaciones Personal Funcionario	0,00	0,00	0,00	0,00	-12.980,65	-12.980,65
13.15321.15101	Ciclo Integral del Agua y Servicios Municipales.BRIGADA DE OBRAS.Gratificaciones Personal Laboral	0,00	0,00	0,00	0,00	-2.292,41	-2.292,41
13.15321.16000	Ciclo Integral del Agua y Servicios Municipales.BRIGADA DE OBRAS.Seguridad Social	0,00	0,00	0,00	23.535,91	0,00	23.535,91
13.15321.16011	Ciclo Integral del Agua y Servicios Municipales.BRIGADA DE OBRAS.Complemento enfermedad común	0,00	0,00	0,00	0,00	-35.919,65	-35.919,65
13.15321.16012	Ciclo Integral del Agua y Servicios Municipales.BRIGADA DE OBRAS.Complemento accidente laboral	0,00	0,00	0,00	0,00	-8.240,77	-8.240,77
13.15321.16204	Ciclo Integral del Agua y Servicios Municipales.BRIGADA DE OBRAS.Acción social	0,00	0,00	0,00	2.896,94	0,00	2.896,94

APLICACIÓN PRESUPUESTARIA	DESCRIPCIÓN	REMANENTE COMPROMETIDOS			REMANENTE NO COMPROMETIDOS		
		INCORPORABLES	NO INCORPORABLES	TOTAL	INCORPORABLES	NO INCORPORABLES	TOTAL
13.15321.16209	Ciclo Integral del Agua y Servicios Municipales.BRIGADA DE OBRAS.Otros gastos sociales	0,00	0,00	0,00	100,00	0,00	100,00
13.15321.16401	Ciclo Integral del Agua y Servicios Municipales.BRIGADA DE OBRAS.Complemento familiar para el personal laboral	0,00	0,00	0,00	0,00	-856,40	-856,40
13.15321.21300	Ciclo Integral del Agua y Servicios Municipales.BRIGADA DE OBRAS.Maquinaria, instalaciones y utillaje	0,00	0,00	0,00	0,00	-2.395,86	-2.395,86
13.15321.21400	Ciclo Integral del Agua y Servicios Municipales.BRIGADA DE OBRAS.Elementos de transporte	0,00	0,00	0,00	0,00	-15.571,36	-15.571,36
13.15321.21500	Ciclo Integral del Agua y Servicios Municipales.BRIGADA DE OBRAS.Mobiliario	0,00	0,00	0,00	0,00	-434,06	-434,06
13.15321.22103	Ciclo Integral del Agua y Servicios Municipales.BRIGADA DE OBRAS.Combustibles y carburantes	0,00	0,00	0,00	254,99	0,00	254,99
13.15321.22104	Ciclo Integral del Agua y Servicios Municipales.BRIGADA DE OBRAS.Vestuario	0,00	0,00	0,00	1.359,32	0,00	1.359,32
13.15321.22402	Ciclo Integral del Agua y Servicios Municipales.BRIGADA DE OBRAS.Primas de seguros de automóviles	0,00	0,00	0,00	0,00	-2.063,82	-2.063,82
13.15321.23021	Ciclo Integral del Agua y Servicios Municipales.BRIGADA DE OBRAS.Dietas del personal no directivo por asistencia a órganos colegiados	0,00	0,00	0,00	0,00	-341,14	-341,14
13.16000.20300	Ciclo Integral del Agua y Servicios Municipales.ALCANTARILLADO.Arrendamientos de maquinaria, instalaciones y utillaje	0,00	0,00	0,00	4.104,89	0,00	4.104,89
13.16000.21000	Ciclo Integral del Agua y Servicios Municipales.ALCANTARILLADO.Infraestructuras y bienes naturales	0,00	0,00	0,00	0,00	-5.946,07	-5.946,07
13.16000.21400	Ciclo Integral del Agua y Servicios Municipales.ALCANTARILLADO.Elementos de transporte	0,00	0,00	0,00	0,00	-834,56	-834,56
13.16000.22104	Ciclo Integral del Agua y Servicios Municipales.ALCANTARILLADO.Vestuario	0,00	0,00	0,00	13,08	0,00	13,08
13.16000.22600	Ciclo Integral del Agua y Servicios Municipales.ALCANTARILLADO.Cánones	0,00	0,00	0,00	74,58	0,00	74,58
13.16000.22700	Ciclo Integral del Agua y Servicios Municipales.ALCANTARILLADO.Limpieza y Aseo	0,00	0,00	0,00	64,54	0,00	64,54
13.16000.63100	Ciclo Integral del Agua y Servicios Municipales.ALCANTARILLADO.Terrenos y bienes naturales	122.485,60	0,00	122.485,60	13.431,64	0,00	13.431,64
13.16100.12000	Ciclo Integral del Agua y Servicios Municipales.ABASTECIMIENTO DOMICILIARIO DE AGUA POTABLE.Sueldos del Grupo A1	0,00	0,00	0,00	3.437,74	0,00	3.437,74
13.16100.12100	Ciclo Integral del Agua y Servicios Municipales.ABASTECIMIENTO DOMICILIARIO DE AGUA POTABLE.Complemento de destino	0,00	0,00	0,00	2.465,81	0,00	2.465,81
13.16100.12101	Ciclo Integral del Agua y Servicios Municipales.ABASTECIMIENTO DOMICILIARIO DE AGUA POTABLE.Complemento específico	0,00	0,00	0,00	4.886,23	0,00	4.886,23
13.16100.12102	Ciclo Integral del Agua y Servicios Municipales.ABASTECIMIENTO DOMICILIARIO DE AGUA POTABLE.Pluses	0,00	0,00	0,00	100,00	0,00	100,00
13.16100.12103	Ciclo Integral del Agua y Servicios Municipales.ABASTECIMIENTO DOMICILIARIO DE AGUA POTABLE.Otros complementos	0,00	0,00	0,00	0,00	-6.160,41	-6.160,41
13.16100.12105	Ciclo Integral del Agua y Servicios Municipales.ABASTECIMIENTO DOMICILIARIO DE AGUA POTABLE.Complemento Personal Transitorio	0,00	0,00	0,00	1.766,48	0,00	1.766,48
13.16100.13000	Ciclo Integral del Agua y Servicios Municipales.ABASTECIMIENTO DOMICILIARIO DE AGUA POTABLE.Retribuciones básicas	0,00	0,00	0,00	19.679,35	0,00	19.679,35
13.16100.13001	Ciclo Integral del Agua y Servicios Municipales.ABASTECIMIENTO DOMICILIARIO DE AGUA POTABLE.Horas extraordinarias	0,00	0,00	0,00	900,00	0,00	900,00
13.16100.13002	Ciclo Integral del Agua y Servicios Municipales.ABASTECIMIENTO DOMICILIARIO DE AGUA POTABLE.Otras remuneraciones	495,02	0,00	495,02	0,00	-13.772,60	-13.772,60

APLICACIÓN PRESUPUESTARIA	DESCRIPCIÓN	REMANENTE COMPROMETIDOS			REMANENTE NO COMPROMETIDOS		
		INCORPORABLES	NO INCORPORABLES	TOTAL	INCORPORABLES	NO INCORPORABLES	TOTAL
13.16100.13003	Ciclo Integral del Agua y Servicios Municipales.ABASTECIMIENTO DOMICILIARIO DE AGUA POTABLE.Complemento Personal Transitorio	0,00	0,00	0,00	3.525,58	0,00	3.525,58
13.16100.13004	Ciclo Integral del Agua y Servicios Municipales.ABASTECIMIENTO DOMICILIARIO DE AGUA POTABLE.Complemento Superior Categoría	0,00	0,00	0,00	2.389,38	0,00	2.389,38
13.16100.15100	Ciclo Integral del Agua y Servicios Municipales.ABASTECIMIENTO DOMICILIARIO DE AGUA POTABLE.Gratificaciones Personal Funcionario	0,00	0,00	0,00	0,00	-2.053,05	-2.053,05
13.16100.15101	Ciclo Integral del Agua y Servicios Municipales.ABASTECIMIENTO DOMICILIARIO DE AGUA POTABLE.Gratificaciones Personal Laboral	0,00	0,00	0,00	2.054,24	0,00	2.054,24
13.16100.16000	Ciclo Integral del Agua y Servicios Municipales.ABASTECIMIENTO DOMICILIARIO DE AGUA POTABLE.Seguridad Social	0,00	0,00	0,00	0,00	-2.257,23	-2.257,23
13.16100.16011	Ciclo Integral del Agua y Servicios Municipales.ABASTECIMIENTO DOMICILIARIO DE AGUA POTABLE.Complemento enfermedad común	0,00	0,00	0,00	0,00	-5.649,33	-5.649,33
13.16100.16012	Ciclo Integral del Agua y Servicios Municipales.ABASTECIMIENTO DOMICILIARIO DE AGUA POTABLE.Complemento accidente laboral	0,00	0,00	0,00	100,00	0,00	100,00
13.16100.16204	Ciclo Integral del Agua y Servicios Municipales.ABASTECIMIENTO DOMICILIARIO DE AGUA POTABLE.Acción social	0,00	0,00	0,00	657,24	0,00	657,24
13.16100.16209	Ciclo Integral del Agua y Servicios Municipales.ABASTECIMIENTO DOMICILIARIO DE AGUA POTABLE.Otros gastos sociales	0,00	0,00	0,00	100,00	0,00	100,00
13.16100.20300	Ciclo Integral del Agua y Servicios Municipales.ABASTECIMIENTO DOMICILIARIO DE AGUA POTABLE.Arrendamientos de maquinaria, instalaciones y utillaje	0,00	0,00	0,00	0,00	-446,67	-446,67
13.16100.21000	Ciclo Integral del Agua y Servicios Municipales.ABASTECIMIENTO DOMICILIARIO DE AGUA POTABLE.Infraestructuras y bienes naturales	137,40	0,00	137,40	0,00	-64.152,91	-64.152,91
13.16100.21300	Ciclo Integral del Agua y Servicios Municipales.ABASTECIMIENTO DOMICILIARIO DE AGUA POTABLE.Maquinaria, instalaciones y utillaje	0,00	0,00	0,00	28.980,23	0,00	28.980,23
13.16100.21400	Ciclo Integral del Agua y Servicios Municipales.ABASTECIMIENTO DOMICILIARIO DE AGUA POTABLE.Elementos de transporte	87,80	0,00	87,80	852,91	0,00	852,91
13.16100.22000	Ciclo Integral del Agua y Servicios Municipales.ABASTECIMIENTO DOMICILIARIO DE AGUA POTABLE.Ordinario no inventariable	0,00	0,00	0,00	209,37	0,00	209,37
13.16100.22100	Ciclo Integral del Agua y Servicios Municipales.ABASTECIMIENTO DOMICILIARIO DE AGUA POTABLE.Energía eléctrica	259,41	0,00	259,41	152.773,38	0,00	152.773,38
13.16100.22101	Ciclo Integral del Agua y Servicios Municipales.ABASTECIMIENTO DOMICILIARIO DE AGUA POTABLE.Agua	0,00	0,00	0,00	0,00	-68.604,28	-68.604,28
13.16100.22103	Ciclo Integral del Agua y Servicios Municipales.ABASTECIMIENTO DOMICILIARIO DE AGUA POTABLE.Combustibles y carburantes	0,00	0,00	0,00	0,00	-478,40	-478,40
13.16100.22104	Ciclo Integral del Agua y Servicios Municipales.ABASTECIMIENTO DOMICILIARIO DE AGUA POTABLE.Vestuario	0,00	0,00	0,00	185,33	0,00	185,33
13.16100.22105	Ciclo Integral del Agua y Servicios Municipales.ABASTECIMIENTO DOMICILIARIO DE AGUA POTABLE.Productos alimenticios	0,00	0,00	0,00	0,00	-85,89	-85,89
13.16100.22200	Ciclo Integral del Agua y Servicios Municipales.ABASTECIMIENTO DOMICILIARIO DE AGUA POTABLE.Servicios de Telecomunicaciones	0,00	0,00	0,00	0,00	-580,82	-580,82
13.16100.22204	Ciclo Integral del Agua y Servicios Municipales.ABASTECIMIENTO DOMICILIARIO DE AGUA POTABLE.TelefoníaMóvil	0,00	0,00	0,00	340,58	0,00	340,58
13.16100.22402	Ciclo Integral del Agua y Servicios Municipales.ABASTECIMIENTO DOMICILIARIO DE AGUA POTABLE.Primas de seguros de automóviles	0,00	0,00	0,00	604,03	0,00	604,03
13.16100.22501	Ciclo Integral del Agua y Servicios Municipales.ABASTECIMIENTO DOMICILIARIO DE AGUA POTABLE.Tributos de las Comunidades Autónomas	0,00	0,00	0,00	0,00	-11.735,66	-11.735,66
13.16100.22502	Ciclo Integral del Agua y Servicios Municipales.ABASTECIMIENTO DOMICILIARIO DE AGUA POTABLE.Tributos de las Entidades locales	0,00	0,00	0,00	0,00	-235,51	-235,51

APLICACIÓN PRESUPUESTARIA	DESCRIPCIÓN	REMANENTE COMPROMETIDOS			REMANENTE NO COMPROMETIDOS		
		INCORPORABLES	NO INCORPORABLES	TOTAL	INCORPORABLES	NO INCORPORABLES	TOTAL
13.16100.22700	Ciclo Integral del Agua y Servicios Municipales.ABASTECIMIENTO DOMICILIARIO DE AGUA POTABLE.Limpieza y Aseo	0,00	0,00	0,00	0,00	-1.885,24	-1.885,24
13.16100.22706	Ciclo Integral del Agua y Servicios Municipales.ABASTECIMIENTO DOMICILIARIO DE AGUA POTABLE.Estudios y trabajos técnicos	0,00	0,00	0,00	64.357,25	0,00	64.357,25
13.16100.23021	Ciclo Integral del Agua y Servicios Municipales.ABASTECIMIENTO DOMICILIARIO DE AGUA POTABLE.Dietas del personal no directivo por asistencia a órganos colegiados	0,00	0,00	0,00	63,28	0,00	63,28
13.16100.63100	Ciclo Integral del Agua y Servicios Municipales.ABASTECIMIENTO DOMICILIARIO DE AGUA POTABLE.Terrenos y bienes naturales	37.336,88	0,00	37.336,88	111.801,22	0,00	111.801,22
13.16210.22501	Ciclo Integral del Agua y Servicios Municipales.CONSORCIO DE RESIDUOS.Tributos de las Comunidades Autónomas	0,00	0,00	0,00	0,00	-1.119,90	-1.119,90
13.16210.22602	Ciclo Integral del Agua y Servicios Municipales.CONSORCIO DE RESIDUOS.Publicidad y propaganda	0,00	0,00	0,00	5.210,04	0,00	5.210,04
13.16210.22709	Ciclo Integral del Agua y Servicios Municipales.CONSORCIO DE RESIDUOS.Trabajos realizados por otras empresas y profesionales	6.829,56	0,00	6.829,56	0,00	-90.071,24	-90.071,24
13.16220.21200	Ciclo Integral del Agua y Servicios Municipales.VERTEDERO.Edificios y otras construcciones	0,00	0,00	0,00	823,37	0,00	823,37
13.16220.21300	Ciclo Integral del Agua y Servicios Municipales.VERTEDERO.Maquinaria, instalaciones y utillaje	0,00	0,00	0,00	0,00	-674,06	-674,06
13.16220.22100	Ciclo Integral del Agua y Servicios Municipales.VERTEDERO.Energía eléctrica	0,00	0,00	0,00	0,00	-2.823,29	-2.823,29
13.16221.22100	Ciclo Integral del Agua y Servicios Municipales.PUNTO LIMPIO.Energía eléctrica	0,00	0,00	0,00	0,00	-874,26	-874,26
13.16221.22706	Ciclo Integral del Agua y Servicios Municipales.PUNTO LIMPIO.Estudios y trabajos técnicos	0,00	0,00	0,00	0,00	-37.119,45	-37.119,45
13.16300.12000	Ciclo Integral del Agua y Servicios Municipales.LIMPIEZA VIARIA.Sueldos del Grupo A1	0,00	0,00	0,00	0,00	-6.178,85	-6.178,85
13.16300.12100	Ciclo Integral del Agua y Servicios Municipales.LIMPIEZA VIARIA.Complemento de destino	0,00	0,00	0,00	0,00	-1.980,38	-1.980,38
13.16300.12101	Ciclo Integral del Agua y Servicios Municipales.LIMPIEZA VIARIA.Complemento específico	0,00	0,00	0,00	0,00	-3.784,90	-3.784,90
13.16300.12102	Ciclo Integral del Agua y Servicios Municipales.LIMPIEZA VIARIA.Pluses	14,39	0,00	14,39	54,45	0,00	54,45
13.16300.12105	Ciclo Integral del Agua y Servicios Municipales.LIMPIEZA VIARIA.Complemento Personal Transitorio	0,00	0,00	0,00	3.135,30	0,00	3.135,30
13.16300.13000	Ciclo Integral del Agua y Servicios Municipales.LIMPIEZA VIARIA.Retribuciones básicas	0,00	0,00	0,00	0,00	-30.284,59	-30.284,59
13.16300.13001	Ciclo Integral del Agua y Servicios Municipales.LIMPIEZA VIARIA.Horas extraordinarias	45,98	0,00	45,98	922,35	0,00	922,35
13.16300.13003	Ciclo Integral del Agua y Servicios Municipales.LIMPIEZA VIARIA.Complemento Personal Transitorio	0,00	0,00	0,00	10.208,21	0,00	10.208,21
13.16300.13004	Ciclo Integral del Agua y Servicios Municipales.LIMPIEZA VIARIA.Complemento Superior Categoría	0,00	0,00	0,00	0,00	-77,99	-77,99
13.16300.15100	Ciclo Integral del Agua y Servicios Municipales.LIMPIEZA VIARIA.Gratificaciones Personal Funcionario	0,00	0,00	0,00	0,00	-2.014,39	-2.014,39
13.16300.15101	Ciclo Integral del Agua y Servicios Municipales.LIMPIEZA VIARIA.Gratificaciones Personal Laboral	0,00	0,00	0,00	1.230,08	0,00	1.230,08
13.16300.16000	Ciclo Integral del Agua y Servicios Municipales.LIMPIEZA VIARIA.Seguridad Social	0,00	0,00	0,00	0,00	-32.432,49	-32.432,49
13.16300.16011	Ciclo Integral del Agua y Servicios Municipales.LIMPIEZA VIARIA.Complemento enfermedad común	0,00	0,00	0,00	0,00	-15.391,00	-15.391,00

APLICACIÓN PRESUPUESTARIA	DESCRIPCIÓN	REMANENTE COMPROMETIDOS			REMANENTE NO COMPROMETIDOS		
		INCORPORABLES	NO INCORPORABLES	TOTAL	INCORPORABLES	NO INCORPORABLES	TOTAL
13.16300.16012	Ciclo Integral del Agua y Servicios Municipales.LIMPIEZA VIARIA.Complemento accidente laboral	0,00	0,00	0,00	0,00	-1.043,13	-1.043,13
13.16300.16204	Ciclo Integral del Agua y Servicios Municipales.LIMPIEZA VIARIA.Acción social	0,00	0,00	0,00	0,00	-122,71	-122,71
13.16300.16209	Ciclo Integral del Agua y Servicios Municipales.LIMPIEZA VIARIA.Otros gastos sociales	0,00	0,00	0,00	100,00	0,00	100,00
13.16300.21300	Ciclo Integral del Agua y Servicios Municipales.LIMPIEZA VIARIA.Maquinaria, instalaciones y utillaje	0,00	0,00	0,00	0,00	-4.964,57	-4.964,57
13.16300.21400	Ciclo Integral del Agua y Servicios Municipales.LIMPIEZA VIARIA.Elementos de transporte	0,00	0,00	0,00	4.842,64	0,00	4.842,64
13.16300.22000	Ciclo Integral del Agua y Servicios Municipales.LIMPIEZA VIARIA.Ordinario no inventariable	0,00	0,00	0,00	100,00	0,00	100,00
13.16300.22103	Ciclo Integral del Agua y Servicios Municipales.LIMPIEZA VIARIA.Combustibles y carburantes	0,00	0,00	0,00	0,00	-8,01	-8,01
13.16300.22104	Ciclo Integral del Agua y Servicios Municipales.LIMPIEZA VIARIA.Vestuario	0,00	0,00	0,00	0,00	-89,39	-89,39
13.16300.22402	Ciclo Integral del Agua y Servicios Municipales.LIMPIEZA VIARIA.Primas de seguros de automóviles	0,00	0,00	0,00	0,00	-3.647,75	-3.647,75
13.16300.22706	Ciclo Integral del Agua y Servicios Municipales.LIMPIEZA VIARIA.Estudios y trabajos técnicos	260.392,71	0,00	260.392,71	0,00	-133.445,11	-133.445,11
13.16300.23021	Ciclo Integral del Agua y Servicios Municipales.LIMPIEZA VIARIA.Dietas del personal no directivo por asistencia a órganos colegiados	0,00	0,00	0,00	100,00	0,00	100,00
13.16301.22700	Ciclo Integral del Agua y Servicios Municipales.OTRAS LIMPIEZAS.Limpieza y Aseo	0,00	0,00	0,00	0,00	-7.416,17	-7.416,17
13.16400.12000	Ciclo Integral del Agua y Servicios Municipales.CEMENTERIO.Sueldos del Grupo A1	0,00	0,00	0,00	0,00	-2.045,52	-2.045,52
13.16400.12100	Ciclo Integral del Agua y Servicios Municipales.CEMENTERIO.Complemento de destino	0,00	0,00	0,00	263,93	0,00	263,93
13.16400.12101	Ciclo Integral del Agua y Servicios Municipales.CEMENTERIO.Complemento específico	0,00	0,00	0,00	1.712,26	0,00	1.712,26
13.16400.12102	Ciclo Integral del Agua y Servicios Municipales.CEMENTERIO.Pluses	0,00	0,00	0,00	0,00	-585,15	-585,15
13.16400.12103	Ciclo Integral del Agua y Servicios Municipales.CEMENTERIO.Otros complementos	0,00	0,00	0,00	0,00	-458,90	-458,90
13.16400.12105	Ciclo Integral del Agua y Servicios Municipales.CEMENTERIO.Complemento Personal Transitorio	0,00	0,00	0,00	1.472,64	0,00	1.472,64
13.16400.13000	Ciclo Integral del Agua y Servicios Municipales.CEMENTERIO.Retribuciones básicas	0,00	0,00	0,00	0,00	-1.373,81	-1.373,81
13.16400.13001	Ciclo Integral del Agua y Servicios Municipales.CEMENTERIO.Horas extraordinarias	0,00	0,00	0,00	762,76	0,00	762,76
13.16400.13002	Ciclo Integral del Agua y Servicios Municipales.CEMENTERIO.Otras remuneraciones	0,00	0,00	0,00	824,11	0,00	824,11
13.16400.13003	Ciclo Integral del Agua y Servicios Municipales.CEMENTERIO.Complemento Personal Transitorio	0,00	0,00	0,00	2.353,01	0,00	2.353,01
13.16400.15100	Ciclo Integral del Agua y Servicios Municipales.CEMENTERIO.Gratificaciones Personal Funcionario	0,00	0,00	0,00	329,97	0,00	329,97
13.16400.15101	Ciclo Integral del Agua y Servicios Municipales.CEMENTERIO.Gratificaciones Personal Laboral	0,00	0,00	0,00	407,59	0,00	407,59
13.16400.16000	Ciclo Integral del Agua y Servicios Municipales.CEMENTERIO.Seguridad Social	0,00	0,00	0,00	0,00	-6.736,88	-6.736,88
13.16400.16011	Ciclo Integral del Agua y Servicios Municipales.CEMENTERIO.Complemento enfermedad común	0,00	0,00	0,00	84,71	0,00	84,71

APLICACIÓN PRESUPUESTARIA	DESCRIPCIÓN	REMANENTE COMPROMETIDOS			REMANENTE NO COMPROMETIDOS		
		INCORPORABLES	NO INCORPORABLES	TOTAL	INCORPORABLES	NO INCORPORABLES	TOTAL
13.16400.16012	Ciclo Integral del Agua y Servicios Municipales.CEMENTERIO.Complemento accidente laboral	0,00	0,00	0,00	100,00	0,00	100,00
13.16400.16204	Ciclo Integral del Agua y Servicios Municipales.CEMENTERIO.Acción social	0,00	0,00	0,00	731,26	0,00	731,26
13.16400.16209	Ciclo Integral del Agua y Servicios Municipales.CEMENTERIO.Otros gastos sociales	0,00	0,00	0,00	100,00	0,00	100,00
13.16400.20300	Ciclo Integral del Agua y Servicios Municipales.CEMENTERIO.Arrendamientos de maquinaria, instalaciones y utillaje	0,00	0,00	0,00	204,77	0,00	204,77
13.16400.21000	Ciclo Integral del Agua y Servicios Municipales.CEMENTERIO.Infraestructuras y bienes naturales	0,00	0,00	0,00	0,00	-2.954,02	-2.954,02
13.16400.21300	Ciclo Integral del Agua y Servicios Municipales.CEMENTERIO.Maquinaria, instalaciones y utillaje	0,00	0,00	0,00	0,00	-695,00	-695,00
13.16400.21400	Ciclo Integral del Agua y Servicios Municipales.CEMENTERIO.Elementos de transporte	0,00	0,00	0,00	84,86	0,00	84,86
13.16400.22000	Ciclo Integral del Agua y Servicios Municipales.CEMENTERIO.Ordinario no inventariable	0,00	0,00	0,00	0,00	-63,47	-63,47
13.16400.22103	Ciclo Integral del Agua y Servicios Municipales.CEMENTERIO.Combustibles y carburantes	0,00	0,00	0,00	1.069,43	0,00	1.069,43
13.16400.22104	Ciclo Integral del Agua y Servicios Municipales.CEMENTERIO.Vestuario	0,00	0,00	0,00	0,00	-94,04	-94,04
13.16400.22110	Ciclo Integral del Agua y Servicios Municipales.CEMENTERIO.Productos de limpieza y aseo	0,00	0,00	0,00	0,00	-603,53	-603,53
13.16400.22402	Ciclo Integral del Agua y Servicios Municipales.CEMENTERIO.Primas de seguros de automóviles	0,00	0,00	0,00	25,01	0,00	25,01
13.16400.22700	Ciclo Integral del Agua y Servicios Municipales.CEMENTERIO.Limpieza y Aseo	0,00	0,00	0,00	980,48	0,00	980,48
13.16400.22706	Ciclo Integral del Agua y Servicios Municipales.CEMENTERIO.Estudios y trabajos técnicos	1.001,88	0,00	1.001,88	0,00	-2.321,89	-2.321,89
13.16400.23021	Ciclo Integral del Agua y Servicios Municipales.CEMENTERIO.Dietas del personal no directivo por asistencia a órganos colegiados	0,00	0,00	0,00	0,00	-120,32	-120,32
13.16400.63200	Ciclo Integral del Agua y Servicios Municipales.CEMENTERIO.Edificios y otras construcciones	0,00	0,00	0,00	99.263,10	0,00	99.263,10
13.16401.21300	Ciclo Integral del Agua y Servicios Municipales.CREMATORIO.Maquinaria, instalaciones y utillaje	0,00	0,00	0,00	0,00	-271,35	-271,35
13.16401.22100	Ciclo Integral del Agua y Servicios Municipales.CREMATORIO.Energía eléctrica	0,00	0,00	0,00	900,46	0,00	900,46
13.16401.22103	Ciclo Integral del Agua y Servicios Municipales.CREMATORIO.Combustibles y carburantes	0,00	0,00	0,00	0,00	-4.399,78	-4.399,78
13.16500.12000	Ciclo Integral del Agua y Servicios Municipales.ALUMBRADO PÚBLICO.Sueldos del Grupo A1	0,00	0,00	0,00	0,00	-535,00	-535,00
13.16500.12100	Ciclo Integral del Agua y Servicios Municipales.ALUMBRADO PÚBLICO.Complemento de destino	0,00	0,00	0,00	0,00	-218,87	-218,87
13.16500.12101	Ciclo Integral del Agua y Servicios Municipales.ALUMBRADO PÚBLICO.Complemento específico	0,00	0,00	0,00	616,44	0,00	616,44
13.16500.12103	Ciclo Integral del Agua y Servicios Municipales.ALUMBRADO PÚBLICO.Otros complementos	0,00	0,00	0,00	0,00	-123,15	-123,15
13.16500.12105	Ciclo Integral del Agua y Servicios Municipales.ALUMBRADO PÚBLICO.Complemento Personal Transitorio	0,00	0,00	0,00	211,68	0,00	211,68
13.16500.13000	Ciclo Integral del Agua y Servicios Municipales.ALUMBRADO PÚBLICO.Retribuciones básicas	0,00	0,00	0,00	417,96	0,00	417,96
13.16500.13002	Ciclo Integral del Agua y Servicios Municipales.ALUMBRADO PÚBLICO.Otras remuneraciones	0,00	0,00	0,00	0,00	-462,05	-462,05

APLICACIÓN PRESUPUESTARIA	DESCRIPCIÓN	REMANENTE COMPROMETIDOS			REMANENTE NO COMPROMETIDOS		
		INCORPORABLES	NO INCORPORABLES	TOTAL	INCORPORABLES	NO INCORPORABLES	TOTAL
13.16500.13003	Ciclo Integral del Agua y Servicios Municipales.ALUMBRADO PÚBLICO.Complemento Personal Transitorio	0,00	0,00	0,00	1.887,16	0,00	1.887,16
13.16500.13004	Ciclo Integral del Agua y Servicios Municipales.ALUMBRADO PÚBLICO.Complemento Superior Categoría	0,00	0,00	0,00	0,00	-0,94	-0,94
13.16500.15100	Ciclo Integral del Agua y Servicios Municipales.ALUMBRADO PÚBLICO.Gratificaciones Personal Funcionario	0,00	0,00	0,00	0,00	-490,67	-490,67
13.16500.15101	Ciclo Integral del Agua y Servicios Municipales.ALUMBRADO PÚBLICO.Gratificaciones Personal Laboral	0,00	0,00	0,00	0,00	-2.744,56	-2.744,56
13.16500.16000	Ciclo Integral del Agua y Servicios Municipales.ALUMBRADO PÚBLICO.Seguridad Social	0,00	0,00	0,00	0,00	-4.021,85	-4.021,85
13.16500.16011	Ciclo Integral del Agua y Servicios Municipales.ALUMBRADO PÚBLICO.Complemento enfermedad común	0,00	0,00	0,00	0,00	-13.937,38	-13.937,38
13.16500.16012	Ciclo Integral del Agua y Servicios Municipales.ALUMBRADO PÚBLICO.Complemento accidente laboral	0,00	0,00	0,00	0,00	-131,90	-131,90
13.16500.16204	Ciclo Integral del Agua y Servicios Municipales.ALUMBRADO PÚBLICO.Acción social	0,00	0,00	0,00	590,89	0,00	590,89
13.16500.16209	Ciclo Integral del Agua y Servicios Municipales.ALUMBRADO PÚBLICO.Otros gastos sociales	0,00	0,00	0,00	100,00	0,00	100,00
13.16500.20300	Ciclo Integral del Agua y Servicios Municipales.ALUMBRADO PÚBLICO.Arrendamientos de maquinaria, instalaciones y utillaje	38.882,85	0,00	38.882,85	69.501,84	0,00	69.501,84
13.16500.21000	Ciclo Integral del Agua y Servicios Municipales.ALUMBRADO PÚBLICO.Infraestructuras y bienes naturales	0,00	0,00	0,00	8.098,84	0,00	8.098,84
13.16500.21300	Ciclo Integral del Agua y Servicios Municipales.ALUMBRADO PÚBLICO.Maquinaria, instalaciones y utillaje	0,00	0,00	0,00	0,00	-6.478,27	-6.478,27
13.16500.21400	Ciclo Integral del Agua y Servicios Municipales.ALUMBRADO PÚBLICO.Elementos de transporte	0,00	0,00	0,00	0,00	-2.351,41	-2.351,41
13.16500.22100	Ciclo Integral del Agua y Servicios Municipales.ALUMBRADO PÚBLICO.Energía eléctrica	1.865,28	0,00	1.865,28	0,00	-125.251,86	-125.251,86
13.16500.22104	Ciclo Integral del Agua y Servicios Municipales.ALUMBRADO PÚBLICO.Vestuario	0,00	0,00	0,00	0,00	-328,77	-328,77
13.16500.22204	Ciclo Integral del Agua y Servicios Municipales.ALUMBRADO PÚBLICO.Telefonía Móvil	0,00	0,00	0,00	0,00	-969,96	-969,96
13.16500.22400	Ciclo Integral del Agua y Servicios Municipales.ALUMBRADO PÚBLICO.Primas de seguros de responsabilidad civil	0,00	0,00	0,00	0,00	-12,00	-12,00
13.16500.22402	Ciclo Integral del Agua y Servicios Municipales.ALUMBRADO PÚBLICO.Primas de seguros de automóviles	0,00	0,00	0,00	56,52	0,00	56,52
13.16500.22600	Ciclo Integral del Agua y Servicios Municipales.ALUMBRADO PÚBLICO.Cánones	0,00	0,00	0,00	228,20	0,00	228,20
13.16500.22706	Ciclo Integral del Agua y Servicios Municipales.ALUMBRADO PÚBLICO.Estudios y trabajos técnicos	0,00	0,00	0,00	52,31	0,00	52,31
13.16500.23021	Ciclo Integral del Agua y Servicios Municipales.ALUMBRADO PÚBLICO.Dietas del personal no directivo por asistencia a órganos colegiados	0,00	0,00	0,00	153,12	0,00	153,12
13.16500.62300	Ciclo Integral del Agua y Servicios Municipales.ALUMBRADO PÚBLICO.Maquinaria, instalaciones técnicas y utillaje	0,00	0,00	0,00	25.859,63	0,00	25.859,63
13.17000.12000	Ciclo Integral del Agua y Servicios Municipales.MEDIO AMBIENTE.Sueldos del Grupo A1	0,00	0,00	0,00	0,00	-826,56	-826,56
13.17000.12100	Ciclo Integral del Agua y Servicios Municipales.MEDIO AMBIENTE.Complemento de destino	0,00	0,00	0,00	448,08	0,00	448,08

APLICACIÓN PRESUPUESTARIA	DESCRIPCIÓN	REMANENTE COMPROMETIDOS			REMANENTE NO COMPROMETIDOS		
		INCORPORABLES	NO INCORPORABLES	TOTAL	INCORPORABLES	NO INCORPORABLES	TOTAL
13.17000.12101	Ciclo Integral del Agua y Servicios Municipales.MEDIO AMBIENTE.Complemento específico	0,00	0,00	0,00	0,00	-626,37	-626,37
13.17000.12104	Ciclo Integral del Agua y Servicios Municipales.MEDIO AMBIENTE.Complemento Superior Categoría	0,00	0,00	0,00	1.203,27	0,00	1.203,27
13.17000.13000	Ciclo Integral del Agua y Servicios Municipales.MEDIO AMBIENTE.Retribuciones básicas	0,00	0,00	0,00	0,00	-29.641,47	-29.641,47
13.17000.13003	Ciclo Integral del Agua y Servicios Municipales.MEDIO AMBIENTE.Complemento Personal Transitorio	0,00	0,00	0,00	320,16	0,00	320,16
13.17000.13004	Ciclo Integral del Agua y Servicios Municipales.MEDIO AMBIENTE.Complemento Superior Categoría	0,00	0,00	0,00	0,00	-350,23	-350,23
13.17000.13100	Ciclo Integral del Agua y Servicios Municipales.MEDIO AMBIENTE.Retribuciones personal laboral temporal	0,00	0,00	0,00	23.366,25	0,00	23.366,25
13.17000.13103	Ciclo Integral del Agua y Servicios Municipales.MEDIO AMBIENTE.Complemento Personal Transitorio	0,00	0,00	0,00	238,14	0,00	238,14
13.17000.15100	Ciclo Integral del Agua y Servicios Municipales.MEDIO AMBIENTE.Gratificaciones Personal Funcionario	0,00	0,00	0,00	0,00	-0,88	-0,88
13.17000.15101	Ciclo Integral del Agua y Servicios Municipales.MEDIO AMBIENTE.Gratificaciones Personal Laboral	0,00	0,00	0,00	0,00	-69,26	-69,26
13.17000.16000	Ciclo Integral del Agua y Servicios Municipales.MEDIO AMBIENTE.Seguridad Social	0,00	0,00	0,00	0,00	-763,80	-763,80
13.17000.16011	Ciclo Integral del Agua y Servicios Municipales.MEDIO AMBIENTE.Complemento enfermedad común	0,00	0,00	0,00	0,00	-4.728,42	-4.728,42
13.17000.16012	Ciclo Integral del Agua y Servicios Municipales.MEDIO AMBIENTE.Complemento accidente laboral	0,00	0,00	0,00	100,00	0,00	100,00
13.17000.16204	Ciclo Integral del Agua y Servicios Municipales.MEDIO AMBIENTE.Acción social	0,00	0,00	0,00	0,00	-601,60	-601,60
13.17000.16209	Ciclo Integral del Agua y Servicios Municipales.MEDIO AMBIENTE.Otros gastos sociales	0,00	0,00	0,00	100,00	0,00	100,00
13.17000.22000	Ciclo Integral del Agua y Servicios Municipales.MEDIO AMBIENTE.Ordinario no inventariable	0,00	0,00	0,00	38,03	0,00	38,03
13.17000.22001	Ciclo Integral del Agua y Servicios Municipales.MEDIO AMBIENTE.Prensa, revistas, libros y otras publicaciones	0,00	0,00	0,00	0,00	-328,00	-328,00
13.17000.22204	Ciclo Integral del Agua y Servicios Municipales.MEDIO AMBIENTE.Telefonía Móvil	0,00	0,00	0,00	0,00	-234,70	-234,70
13.17000.22600	Ciclo Integral del Agua y Servicios Municipales.MEDIO AMBIENTE.Cánones	0,00	0,00	0,00	0,00	-3.300,00	-3.300,00
13.17000.22602	Ciclo Integral del Agua y Servicios Municipales.MEDIO AMBIENTE.Publicidad y propaganda	0,00	0,00	0,00	4.958,22	0,00	4.958,22
13.17000.22699	Ciclo Integral del Agua y Servicios Municipales.MEDIO AMBIENTE.Otros gastos diversos	0,00	0,00	0,00	0,00	-1.383,92	-1.383,92
13.17000.23020	Ciclo Integral del Agua y Servicios Municipales.MEDIO AMBIENTE.Del personal no directivo manutención y alojamiento	0,00	0,00	0,00	387,80	0,00	387,80
13.17000.23021	Ciclo Integral del Agua y Servicios Municipales.MEDIO AMBIENTE.Dietas del personal no directivo por asistencia a órganos colegiados	0,00	0,00	0,00	155,74	0,00	155,74
13.17000.23120	Ciclo Integral del Agua y Servicios Municipales.MEDIO AMBIENTE.Del personal no directivo	0,00	0,00	0,00	0,00	-103,90	-103,90
13.17100.12000	Ciclo Integral del Agua y Servicios Municipales.PARQUES Y JARDINES.Sueldos del Grupo A1	0,00	0,00	0,00	8.250,92	0,00	8.250,92
13.17100.12100	Ciclo Integral del Agua y Servicios Municipales.PARQUES Y JARDINES.Complemento de destino	0,00	0,00	0,00	5.489,15	0,00	5.489,15

APLICACIÓN PRESUPUESTARIA	DESCRIPCIÓN	REMANENTE COMPROMETIDOS			REMANENTE NO COMPROMETIDOS		
		INCORPORABLES	NO INCORPORABLES	TOTAL	INCORPORABLES	NO INCORPORABLES	TOTAL
13.17100.12101	Ciclo Integral del Agua y Servicios Municipales.PARQUES Y JARDINES.Complemento específico	0,00	0,00	0,00	10.166,98	0,00	10.166,98
13.17100.12104	Ciclo Integral del Agua y Servicios Municipales.PARQUES Y JARDINES.Complemento Superior Categoría	0,00	0,00	0,00	1.039,15	0,00	1.039,15
13.17100.12105	Ciclo Integral del Agua y Servicios Municipales.PARQUES Y JARDINES.Complemento Personal Transitorio	0,00	0,00	0,00	9.655,71	0,00	9.655,71
13.17100.13000	Ciclo Integral del Agua y Servicios Municipales.PARQUES Y JARDINES.Retribuciones básicas	0,00	0,00	0,00	27.876,47	0,00	27.876,47
13.17100.13003	Ciclo Integral del Agua y Servicios Municipales.PARQUES Y JARDINES.Complemento Personal Transitorio	0,00	0,00	0,00	25.299,92	0,00	25.299,92
13.17100.13004	Ciclo Integral del Agua y Servicios Municipales.PARQUES Y JARDINES.Complemento Superior Categoría	0,00	0,00	0,00	2.786,94	0,00	2.786,94
13.17100.13100	Ciclo Integral del Agua y Servicios Municipales.PARQUES Y JARDINES.Retribuciones personal laboral temporal	0,00	0,00	0,00	0,00	-11.666,00	-11.666,00
13.17100.15100	Ciclo Integral del Agua y Servicios Municipales.PARQUES Y JARDINES.Gratificaciones Personal Funcionario	0,00	0,00	0,00	0,00	-1.582,97	-1.582,97
13.17100.15101	Ciclo Integral del Agua y Servicios Municipales.PARQUES Y JARDINES.Gratificaciones Personal Laboral	0,00	0,00	0,00	0,00	-1.071,24	-1.071,24
13.17100.16000	Ciclo Integral del Agua y Servicios Municipales.PARQUES Y JARDINES.Seguridad Social	0,00	0,00	0,00	57.983,85	0,00	57.983,85
13.17100.16011	Ciclo Integral del Agua y Servicios Municipales.PARQUES Y JARDINES.Complemento enfermedad común	0,00	0,00	0,00	0,00	-114.240,28	-114.240,28
13.17100.16012	Ciclo Integral del Agua y Servicios Municipales.PARQUES Y JARDINES.Complemento accidente laboral	0,00	0,00	0,00	0,00	-118,96	-118,96
13.17100.16204	Ciclo Integral del Agua y Servicios Municipales.PARQUES Y JARDINES.Acción social	0,00	0,00	0,00	0,00	-1.515,22	-1.515,22
13.17100.16209	Ciclo Integral del Agua y Servicios Municipales.PARQUES Y JARDINES.Otros gastos sociales	0,00	0,00	0,00	100,00	0,00	100,00
13.17100.16401	Ciclo Integral del Agua y Servicios Municipales.PARQUES Y JARDINES.Complemento familiar para el personal laboral	0,00	0,00	0,00	462,60	0,00	462,60
13.17100.20200	Ciclo Integral del Agua y Servicios Municipales.PARQUES Y JARDINES.Arrendamientos de edificios y otras construcciones	0,00	0,00	0,00	74,00	0,00	74,00
13.17100.20300	Ciclo Integral del Agua y Servicios Municipales.PARQUES Y JARDINES.Arrendamientos de maquinaria, instalaciones y utillaje	0,00	0,00	0,00	2.888,44	0,00	2.888,44
13.17100.21000	Ciclo Integral del Agua y Servicios Municipales.PARQUES Y JARDINES.Infraestructuras y bienes naturales	29.299,89	0,00	29.299,89	24.152,98	0,00	24.152,98
13.17100.21300	Ciclo Integral del Agua y Servicios Municipales.PARQUES Y JARDINES.Maquinaria, instalaciones y utillaje	0,00	0,00	0,00	0,00	-6.516,18	-6.516,18
13.17100.21400	Ciclo Integral del Agua y Servicios Municipales.PARQUES Y JARDINES.Elementos de transporte	0,00	0,00	0,00	2.803,29	0,00	2.803,29
13.17100.22000	Ciclo Integral del Agua y Servicios Municipales.PARQUES Y JARDINES.Ordinario no inventariable	0,00	0,00	0,00	0,00	-160,30	-160,30
13.17100.22100	Ciclo Integral del Agua y Servicios Municipales.PARQUES Y JARDINES.Energía eléctrica	0,00	0,00	0,00	0,00	-2.655,67	-2.655,67
13.17100.22102	Ciclo Integral del Agua y Servicios Municipales.PARQUES Y JARDINES.Gas	0,00	0,00	0,00	73,93	0,00	73,93
13.17100.22103	Ciclo Integral del Agua y Servicios Municipales.PARQUES Y JARDINES.Combustibles y carburantes	0,00	0,00	0,00	0,00	-521,74	-521,74

APLICACIÓN PRESUPUESTARIA	DESCRIPCIÓN	REMANENTE COMPROMETIDOS			REMANENTE NO COMPROMETIDOS		
		INCORPORABLES	NO INCORPORABLES	TOTAL	INCORPORABLES	NO INCORPORABLES	TOTAL
13.17100.22104	Ciclo Integral del Agua y Servicios Municipales.PARQUES Y JARDINES.Vestuario	0,00	0,00	0,00	214,58	0,00	214,58
13.17100.22110	Ciclo Integral del Agua y Servicios Municipales.PARQUES Y JARDINES.Productos de limpieza y aseo	0,00	0,00	0,00	0,00	-2.156,63	-2.156,63
13.17100.22113	Ciclo Integral del Agua y Servicios Municipales.PARQUES Y JARDINES.Manutención de animales	0,00	0,00	0,00	0,00	-174,34	-174,34
13.17100.22200	Ciclo Integral del Agua y Servicios Municipales.PARQUES Y JARDINES.Servicios de Telecomunicaciones	0,00	0,00	0,00	0,00	-315,66	-315,66
13.17100.22204	Ciclo Integral del Agua y Servicios Municipales.PARQUES Y JARDINES.Telefonía Móvil	0,00	0,00	0,00	0,00	-441,93	-441,93
13.17100.22402	Ciclo Integral del Agua y Servicios Municipales.PARQUES Y JARDINES.Primas de seguros de automóviles	0,00	0,00	0,00	1.417,17	0,00	1.417,17
13.17100.22600	Ciclo Integral del Agua y Servicios Municipales.PARQUES Y JARDINES.Cánones	0,00	0,00	0,00	4.222,91	0,00	4.222,91
13.17100.22700	Ciclo Integral del Agua y Servicios Municipales.PARQUES Y JARDINES.Limpieza y Aseo	0,00	0,00	0,00	2.327,16	0,00	2.327,16
13.17100.22706	Ciclo Integral del Agua y Servicios Municipales.PARQUES Y JARDINES.Estudios y trabajos técnicos	11.000,00	0,00	11.000,00	9.686,14	0,00	9.686,14
13.17100.22709	Ciclo Integral del Agua y Servicios Municipales.PARQUES Y JARDINES.Trabajos realizados por otras empresas y profesionales	7.093,19	0,00	7.093,19	2.075,43	0,00	2.075,43
13.17100.23021	Ciclo Integral del Agua y Servicios Municipales.PARQUES Y JARDINES.Dietas del personal no directivo por asistencia a órganos colegiados	0,00	0,00	0,00	153,12	0,00	153,12
13.17100.23120	Ciclo Integral del Agua y Servicios Municipales.PARQUES Y JARDINES.Del personal no directivo	0,00	0,00	0,00	0,00	-47,51	-47,51
13.17100.61900	Ciclo Integral del Agua y Servicios Municipales.PARQUES Y JARDINES.Otras inversiones de reposición de infraestructuras y bienes de uso general	158.314,98	0,00	158.314,98	50.123,42	0,00	50.123,42
13.24118.13100	Ciclo Integral del Agua y Servicios Municipales.Jóvenes desempleados PRTR.Retribuciones personal laboral temporal	0,00	0,00	0,00	3.636,11	0,00	3.636,11
13.24118.16000	Ciclo Integral del Agua y Servicios Municipales.Jóvenes desempleados PRTR.Seguridad Social	0,00	0,00	0,00	0,00	-975,29	-975,29
13.31100.22706	Ciclo Integral del Agua y Servicios Municipales.Protección salubridad pública.Estudios y trabajos técnicos	0,00	0,00	0,00	4.455,99	0,00	4.455,99
13.31100.22709	Ciclo Integral del Agua y Servicios Municipales.Protección salubridad pública.Trabajos realizados por otras empresas y profesionales	0,00	0,00	0,00	215,84	0,00	215,84
13.31101.22706	Ciclo Integral del Agua y Servicios Municipales.Proyecto CES.Estudios y trabajos técnicos	1.159,42	0,00	1.159,42	14.626,08	0,00	14.626,08
13.33800.21300	Ciclo Integral del Agua y Servicios Municipales.FIESTAS.Maquinaria, instalaciones y utillaje	1.556,28	0,00	1.556,28	0,00	-5.168,25	-5.168,25
13.33800.21400	Ciclo Integral del Agua y Servicios Municipales.FIESTAS.Elementos de transporte	0,00	0,00	0,00	0,00	-957,98	-957,98
13.42502.22706	Ciclo Integral del Agua y Servicios Municipales.Eficiencia Energética.Estudios y trabajos técnicos	0,00	0,00	0,00	55.100,00	0,00	55.100,00
13.42502.62300	Ciclo Integral del Agua y Servicios Municipales.Eficiencia Energética.Maquinaria, instalaciones técnicas y utillaje	0,00	0,00	0,00	62.734,04	0,00	62.734,04
13.92001.13000	Ciclo Integral del Agua y Servicios Municipales.PARQUE MÓVIL.Retribuciones básicas	0,00	0,00	0,00	927,17	0,00	927,17
13.92001.13002	Ciclo Integral del Agua y Servicios Municipales.PARQUE MÓVIL.Otras remuneraciones	0,00	0,00	0,00	0,00	-203,56	-203,56

APLICACIÓN PRESUPUESTARIA	DESCRIPCIÓN	REMANENTE COMPROMETIDOS			REMANENTE NO COMPROMETIDOS		
		INCORPORABLES	NO INCORPORABLES	TOTAL	INCORPORABLES	NO INCORPORABLES	TOTAL
13.92001.13003	Ciclo Integral del Agua y Servicios Municipales.PARQUE MÓVIL.Complemento Personal Transitorio	0,00	0,00	0,00	554,74	0,00	554,74
13.92001.13004	Ciclo Integral del Agua y Servicios Municipales.PARQUE MÓVIL.Complemento Superior Categoría	0,00	0,00	0,00	402,59	0,00	402,59
13.92001.15101	Ciclo Integral del Agua y Servicios Municipales.PARQUE MÓVIL.Gratificaciones Personal Laboral	0,00	0,00	0,00	756,05	0,00	756,05
13.92001.16000	Ciclo Integral del Agua y Servicios Municipales.PARQUE MÓVIL.Seguridad Social	0,00	0,00	0,00	1.639,88	0,00	1.639,88
13.92001.16011	Ciclo Integral del Agua y Servicios Municipales.PARQUE MÓVIL.Complemento enfermedad común	0,00	0,00	0,00	0,00	-4.115,13	-4.115,13
13.92001.16012	Ciclo Integral del Agua y Servicios Municipales.PARQUE MÓVIL.Complemento accidente laboral	0,00	0,00	0,00	100,00	0,00	100,00
13.92001.16204	Ciclo Integral del Agua y Servicios Municipales.PARQUE MÓVIL.Acción social	0,00	0,00	0,00	0,00	-161,74	-161,74
13.92001.16209	Ciclo Integral del Agua y Servicios Municipales.PARQUE MÓVIL.Otros gastos sociales	0,00	0,00	0,00	100,00	0,00	100,00
13.92001.21300	Ciclo Integral del Agua y Servicios Municipales.PARQUE MÓVIL.Maquinaria, instalaciones y utillaje	0,00	0,00	0,00	2.054,47	0,00	2.054,47
13.92001.21400	Ciclo Integral del Agua y Servicios Municipales.PARQUE MÓVIL.Elementos de transporte	0,00	0,00	0,00	0,00	-4.841,29	-4.841,29
13.92001.22103	Ciclo Integral del Agua y Servicios Municipales.PARQUE MÓVIL.Combustibles y carburantes	0,00	0,00	0,00	692,95	0,00	692,95
13.92001.22104	Ciclo Integral del Agua y Servicios Municipales.PARQUE MÓVIL.Vestuario	0,00	0,00	0,00	581,95	0,00	581,95
13.92001.23021	Ciclo Integral del Agua y Servicios Municipales.PARQUE MÓVIL.Dietas del personal no directivo por asistencia a órganos colegiados	0,00	0,00	0,00	0,00	-86,66	-86,66
13.92002.62300	Ciclo Integral del Agua y Servicios Municipales.OTROS SERVICIOS GENERALES.Maquinaria, instalaciones técnicas y utillaje	96,68	0,00	96,68	91.896,13	0,00	91.896,13
13.93300.21200	Ciclo Integral del Agua y Servicios Municipales.EDIFICIOS GENERALES.Edificios y otras construcciones	45,34	0,00	45,34	2.305,33	0,00	2.305,33
13.93300.21300	Ciclo Integral del Agua y Servicios Municipales.EDIFICIOS GENERALES.Maquinaria, instalaciones y utillaje	0,00	0,00	0,00	0,00	-4.685,84	-4.685,84
13.93300.22100	Ciclo Integral del Agua y Servicios Municipales.EDIFICIOS GENERALES.Energía eléctrica	0,00	0,00	0,00	3.541,64	0,00	3.541,64
13.93300.22102	Ciclo Integral del Agua y Servicios Municipales.EDIFICIOS GENERALES.Gas	0,00	0,00	0,00	0,00	-1.918,68	-1.918,68
13.93300.22110	Ciclo Integral del Agua y Servicios Municipales.EDIFICIOS GENERALES.Productos de limpieza y aseo	878,82	0,00	878,82	1.837,14	0,00	1.837,14
13.93300.22700	Ciclo Integral del Agua y Servicios Municipales.EDIFICIOS GENERALES.Limpieza y Aseo	0,00	0,00	0,00	22.309,38	0,00	22.309,38
13.93302.20300	Ciclo Integral del Agua y Servicios Municipales.NAVES MUNICIPALES.Arrendamientos de maquinaria, instalaciones y utillaje	0,00	0,00	0,00	266,88	0,00	266,88
13.93302.21200	Ciclo Integral del Agua y Servicios Municipales.NAVES MUNICIPALES.Edificios y otras construcciones	0,00	0,00	0,00	5.026,06	0,00	5.026,06
13.93302.21300	Ciclo Integral del Agua y Servicios Municipales.NAVES MUNICIPALES.Maquinaria, instalaciones y utillaje	0,00	0,00	0,00	0,00	-2.094,64	-2.094,64
13.93302.21400	Ciclo Integral del Agua y Servicios Municipales.NAVES MUNICIPALES.Elementos de transporte	0,00	0,00	0,00	349,95	0,00	349,95
13.93302.22000	Ciclo Integral del Agua y Servicios Municipales.NAVES MUNICIPALES.Ordinario no inventariable	0,00	0,00	0,00	0,00	-1.007,89	-1.007,89

APLICACIÓN PRESUPUESTARIA	DESCRIPCIÓN	REMANENTE COMPROMETIDOS			REMANENTE NO COMPROMETIDOS		
		INCORPORABLES	NO INCORPORABLES	TOTAL	INCORPORABLES	NO INCORPORABLES	TOTAL
13.93302.22100	Ciclo Integral del Agua y Servicios Municipales.NAVES MUNICIPALES.Energía eléctrica	0,00	0,00	0,00	3.432,85	0,00	3.432,85
13.93302.22200	Ciclo Integral del Agua y Servicios Municipales.NAVES MUNICIPALES.Servicios de Telecomunicaciones	0,00	0,00	0,00	0,00	-190,81	-190,81
13.93302.22204	Ciclo Integral del Agua y Servicios Municipales.NAVES MUNICIPALES.Telefonía Móvil	0,00	0,00	0,00	0,00	-61,89	-61,89
13.93302.22700	Ciclo Integral del Agua y Servicios Municipales.NAVES MUNICIPALES.Limpieza y Aseo	0,00	0,00	0,00	1.249,92	0,00	1.249,92
13.93302.62300	Ciclo Integral del Agua y Servicios Municipales.NAVES MUNICIPALES.Maquinaria, instalaciones técnicas y utillaje	106.070,05	0,00	106.070,05	68.478,49	0,00	68.478,49
13.93303.21200	Ciclo Integral del Agua y Servicios Municipales.OTROS EDIFICIOS.Edificios y otras construcciones	0,00	0,00	0,00	360,90	0,00	360,90
13.93303.22100	Ciclo Integral del Agua y Servicios Municipales.OTROS EDIFICIOS.Energía eléctrica	0,00	0,00	0,00	208,91	0,00	208,91
13.93303.22102	Ciclo Integral del Agua y Servicios Municipales.OTROS EDIFICIOS.Gas	0,00	0,00	0,00	0,00	-4.565,35	-4.565,35
13.93304.22706	Ciclo Integral del Agua y Servicios Municipales.SEMINARIO.Estudios y trabajos técnicos	0,00	0,00	0,00	20.000,00	0,00	20.000,00
13.93304.63200	Ciclo Integral del Agua y Servicios Municipales.SEMINARIO.Edificios y otras construcciones	18.012,48	0,00	18.012,48	21.987,52	0,00	21.987,52
13.93305.21200	Ciclo Integral del Agua y Servicios Municipales.CENTRO MARIA SÁNCHEZ ARBÓS.Edificios y otras construcciones	0,00	0,00	0,00	803,44	0,00	803,44
13.93305.22100	Ciclo Integral del Agua y Servicios Municipales.CENTRO MARIA SÁNCHEZ ARBÓS.Energía eléctrica	0,00	0,00	0,00	1.693,90	0,00	1.693,90
13.93305.22103	Ciclo Integral del Agua y Servicios Municipales.CENTRO MARIA SÁNCHEZ ARBÓS.Combustibles y carburantes	0,00	0,00	0,00	464,73	0,00	464,73
13.93305.22200	Ciclo Integral del Agua y Servicios Municipales.CENTRO MARIA SÁNCHEZ ARBÓS.Servicios de Telecomunicaciones	0,00	0,00	0,00	0,00	-62,02	-62,02
13.93305.22700	Ciclo Integral del Agua y Servicios Municipales.CENTRO MARIA SÁNCHEZ ARBÓS.Limpieza y Aseo	0,00	0,00	0,00	4.044,19	0,00	4.044,19
15.16100.22706	Participacion Ciudadana.ABASTECIMIENTO DOMICILIARIO DE AGUA POTABLE.Estudios y trabajos técnicos	0,00	0,00	0,00	159,78	0,00	159,78
15.41400.21200	Participacion Ciudadana.MUNICIPIOS INCORPORADOS.Edificios y otras construcciones	0,00	0,00	0,00	0,00	-303,18	-303,18
15.41400.22100	Participacion Ciudadana.MUNICIPIOS INCORPORADOS.Energía eléctrica	0,00	0,00	0,00	1.849,20	0,00	1.849,20
15.41400.22609	Participacion Ciudadana.MUNICIPIOS INCORPORADOS.Actividades culturales y deportivas	0,00	0,00	0,00	300,00	0,00	300,00
15.41400.22700	Participacion Ciudadana.MUNICIPIOS INCORPORADOS.Limpieza y Aseo	0,00	0,00	0,00	889,44	0,00	889,44
15.41400.61900	Participacion Ciudadana.MUNICIPIOS INCORPORADOS.Otras inversiones de reposición de infraestructuras y bienes de uso general	94.630,83	0,00	94.630,83	13.043,33	0,00	13.043,33
15.92400.20200	Participacion Ciudadana.PARTICIPACIÓN CIUDADANA.Arrendamientos de edificios y otras construcciones	0,00	0,00	0,00	1.459,17	0,00	1.459,17
15.92400.20300	Participacion Ciudadana.PARTICIPACIÓN CIUDADANA.Arrendamientos de maquinaria, instalaciones y utillaje	489,18	0,00	489,18	7.786,06	0,00	7.786,06
15.92400.21200	Participacion Ciudadana.PARTICIPACIÓN CIUDADANA.Edificios y otras construcciones	0,00	0,00	0,00	0,00	-4.257,45	-4.257,45
15.92400.22100	Participacion Ciudadana.PARTICIPACIÓN CIUDADANA.Energía eléctrica	0,00	0,00	0,00	0,00	-4.647,70	-4.647,70
15.92400.22102	Participacion Ciudadana.PARTICIPACIÓN CIUDADANA.Gas	0,00	0,00	0,00	0,00	-354,44	-354,44
15.92400.22199	Participacion Ciudadana.PARTICIPACIÓN CIUDADANA.Otros suministros	0,00	0,00	0,00	0,00	-214,87	-214,87

APLICACIÓN PRESUPUESTARIA	DESCRIPCIÓN	REMANENTE COMPROMETIDOS			REMANENTE NO COMPROMETIDOS		
		INCORPORABLES	NO INCORPORABLES	TOTAL	INCORPORABLES	NO INCORPORABLES	TOTAL
15.92400.22200	Participacion Ciudadana.PARTICIPACIÓN CIUDADANA.Servicios de Telecomunicaciones	0,00	0,00	0,00	0,00	-196,82	-196,82
15.92400.22204	Participacion Ciudadana.PARTICIPACIÓN CIUDADANA.Telefonía Móvil	0,00	0,00	0,00	67,77	0,00	67,77
16.92000.12000	Admon. General y Regimen Interior.SECRETARÍA GENERAL.Sueldos del Grupo A1	0,00	0,00	0,00	17.565,14	0,00	17.565,14
16.92000.12100	Admon. General y Regimen Interior.SECRETARÍA GENERAL.Complemento de destino	0,00	0,00	0,00	9.533,63	0,00	9.533,63
16.92000.12101	Admon. General y Regimen Interior.SECRETARÍA GENERAL.Complemento específico	0,00	0,00	0,00	14.847,49	0,00	14.847,49
16.92000.12104	Admon. General y Regimen Interior.SECRETARÍA GENERAL.Complemento Superior Categoría	0,00	0,00	0,00	0,00	-601,45	-601,45
16.92000.12105	Admon. General y Regimen Interior.SECRETARÍA GENERAL.Complemento Personal Transitorio	0,00	0,00	0,00	5.306,71	0,00	5.306,71
16.92000.13100	Admon. General y Regimen Interior.SECRETARÍA GENERAL.Retribuciones personal laboral temporal	0,00	0,00	0,00	0,00	-3.224,80	-3.224,80
16.92000.16000	Admon. General y Regimen Interior.SECRETARÍA GENERAL.Seguridad Social	0,00	0,00	0,00	0,00	-6.180,96	-6.180,96
16.92000.16011	Admon. General y Regimen Interior.SECRETARÍA GENERAL.Complemento enfermedad común	0,00	0,00	0,00	75.124,47	0,00	75.124,47
16.92000.16012	Admon. General y Regimen Interior.SECRETARÍA GENERAL.Complemento accidente laboral	0,00	0,00	0,00	100,00	0,00	100,00
16.92000.16204	Admon. General y Regimen Interior.SECRETARÍA GENERAL.Acción social	0,00	0,00	0,00	0,00	-627,29	-627,29
16.92000.16209	Admon. General y Regimen Interior.SECRETARÍA GENERAL.Otros gastos sociales	0,00	0,00	0,00	14,35	0,00	14,35
16.92000.22000	Admon. General y Regimen Interior.SECRETARÍA GENERAL.Ordinario no inventariable	0,00	0,00	0,00	0,00	-1.351,13	-1.351,13
16.92000.22001	Admon. General y Regimen Interior.SECRETARÍA GENERAL.Prensa, revistas, libros y otras publicaciones	0,00	0,00	0,00	0,00	-11.547,44	-11.547,44
16.92000.23020	Admon. General y Regimen Interior.SECRETARÍA GENERAL.Del personal no directivo manutención y alojamiento	0,00	0,00	0,00	100,00	0,00	100,00
16.92000.23021	Admon. General y Regimen Interior.SECRETARÍA GENERAL.Dietas del personal no directivo por asistencia a órganos colegiados	0,00	0,00	0,00	0,00	-501,05	-501,05
16.92000.23120	Admon. General y Regimen Interior.SECRETARÍA GENERAL.Del personal no directivo	0,00	0,00	0,00	594,75	0,00	594,75
16.92002.12000	Admon. General y Regimen Interior.OTROS SERVICIOS GENERALES.Sueldos del Grupo A1	0,00	0,00	0,00	0,00	-3.732,79	-3.732,79
16.92002.12100	Admon. General y Regimen Interior.OTROS SERVICIOS GENERALES.Complemento de destino	0,00	0,00	0,00	0,00	-488,72	-488,72
16.92002.12101	Admon. General y Regimen Interior.OTROS SERVICIOS GENERALES.Complemento específico	0,00	0,00	0,00	0,00	-1.515,13	-1.515,13
16.92002.12102	Admon. General y Regimen Interior.OTROS SERVICIOS GENERALES.Pluses	0,00	0,00	0,00	289,72	0,00	289,72
16.92002.12105	Admon. General y Regimen Interior.OTROS SERVICIOS GENERALES.Complemento Personal Transitorio	0,00	0,00	0,00	3.685,58	0,00	3.685,58
16.92002.13000	Admon. General y Regimen Interior.OTROS SERVICIOS GENERALES.Retribuciones básicas	0,00	0,00	0,00	0,00	-4.182,82	-4.182,82
16.92002.13001	Admon. General y Regimen Interior.OTROS SERVICIOS GENERALES.Horas extraordinarias	0,00	0,00	0,00	1.448,09	0,00	1.448,09
16.92002.13003	Admon. General y Regimen Interior.OTROS SERVICIOS GENERALES.Complemento Personal Transitorio	0,00	0,00	0,00	3.557,18	0,00	3.557,18

APLICACIÓN PRESUPUESTARIA	DESCRIPCIÓN	REMANENTE COMPROMETIDOS			REMANENTE NO COMPROMETIDOS		
		INCORPORABLES	NO INCORPORABLES	TOTAL	INCORPORABLES	NO INCORPORABLES	TOTAL
16.92002.15100	Admon. General y Regimen Interior.OTROS SERVICIOS GENERALES.Gratificaciones Personal Funcionario	0,00	0,00	0,00	5.509,87	0,00	5.509,87
16.92002.15101	Admon. General y Regimen Interior.OTROS SERVICIOS GENERALES.Gratificaciones Personal Laboral	0,00	0,00	0,00	0,00	-15.087,45	-15.087,45
16.92002.16000	Admon. General y Regimen Interior.OTROS SERVICIOS GENERALES.Seguridad Social	0,00	0,00	0,00	0,00	-4.641,72	-4.641,72
16.92002.16008	Admon. General y Regimen Interior.OTROS SERVICIOS GENERALES.Asistencia médico-farmacéutica	0,00	0,00	0,00	4.609,88	0,00	4.609,88
16.92002.16011	Admon. General y Regimen Interior.OTROS SERVICIOS GENERALES.Complemento enfermedad común	0,00	0,00	0,00	0,00	-2.874,72	-2.874,72
16.92002.16012	Admon. General y Regimen Interior.OTROS SERVICIOS GENERALES.Complemento accidente laboral	0,00	0,00	0,00	100,00	0,00	100,00
16.92002.16200	Admon. General y Regimen Interior.OTROS SERVICIOS GENERALES.Formación y perfeccionamiento del personal	3.363,80	0,00	3.363,80	3.786,10	0,00	3.786,10
16.92002.16204	Admon. General y Regimen Interior.OTROS SERVICIOS GENERALES.Acción social	0,00	0,00	0,00	0,00	-425,37	-425,37
16.92002.16205	Admon. General y Regimen Interior.OTROS SERVICIOS GENERALES.Seguros	0,00	0,00	0,00	0,00	-144,16	-144,16
16.92002.16209	Admon. General y Regimen Interior.OTROS SERVICIOS GENERALES.Otros gastos sociales	0,00	0,00	0,00	100,00	0,00	100,00
16.92002.20200	Admon. General y Regimen Interior.OTROS SERVICIOS GENERALES.Arrendamientos de edificios y otras construcciones	0,00	0,00	0,00	0,00	-391,57	-391,57
16.92002.21300	Admon. General y Regimen Interior.OTROS SERVICIOS GENERALES.Maquinaria, instalaciones y utillaje	0,00	0,00	0,00	0,00	-1.360,90	-1.360,90
16.92002.21400	Admon. General y Regimen Interior.OTROS SERVICIOS GENERALES.Elementos de transporte	0,00	0,00	0,00	0,00	-721,55	-721,55
16.92002.21500	Admon. General y Regimen Interior.OTROS SERVICIOS GENERALES.Mobiliario	0,00	0,00	0,00	0,00	-2.131,05	-2.131,05
16.92002.22000	Admon. General y Regimen Interior.OTROS SERVICIOS GENERALES.Ordinario no inventariable	0,00	0,00	0,00	578,38	0,00	578,38
16.92002.22103	Admon. General y Regimen Interior.OTROS SERVICIOS GENERALES.Combustibles y carburantes	0,00	0,00	0,00	20.557,86	0,00	20.557,86
16.92002.22104	Admon. General y Regimen Interior.OTROS SERVICIOS GENERALES.Vestuario	0,00	0,00	0,00	6.193,72	0,00	6.193,72
16.92002.22105	Admon. General y Regimen Interior.OTROS SERVICIOS GENERALES.Productos alimenticios	0,00	0,00	0,00	0,00	-4.844,14	-4.844,14
16.92002.22106	Admon. General y Regimen Interior.OTROS SERVICIOS GENERALES.Productos farmacéuticos y material sanitario	0,00	0,00	0,00	0,00	-8,10	-8,10
16.92002.22200	Admon. General y Regimen Interior.OTROS SERVICIOS GENERALES.Servicios de Telecomunicaciones	0,00	0,00	0,00	1.305,09	0,00	1.305,09
16.92002.22201	Admon. General y Regimen Interior.OTROS SERVICIOS GENERALES.Postales	112.278,98	0,00	112.278,98	0,00	-117.728,07	-117.728,07
16.92002.22204	Admon. General y Regimen Interior.OTROS SERVICIOS GENERALES.Telefonía Móvil	0,00	0,00	0,00	0,00	-677,86	-677,86
16.92002.22300	Admon. General y Regimen Interior.OTROS SERVICIOS GENERALES.Transportes	0,00	0,00	0,00	0,00	-1.170,50	-1.170,50
16.92002.22400	Admon. General y Regimen Interior.OTROS SERVICIOS GENERALES.Primas de seguros de responsabilidad civil	35.581,35	0,00	35.581,35	3.202,33	0,00	3.202,33
16.92002.22401	Admon. General y Regimen Interior.OTROS SERVICIOS GENERALES.Primas de seguros de daños patrimoniales	0,00	0,00	0,00	0,00	-230,83	-230,83

APLICACIÓN PRESUPUESTARIA	DESCRIPCIÓN	REMANENTE COMPROMETIDOS			REMANENTE NO COMPROMETIDOS		
		INCORPORABLES	NO INCORPORABLES	TOTAL	INCORPORABLES	NO INCORPORABLES	TOTAL
16.92002.22402	Admon. General y Regimen Interior.OTROS SERVICIOS GENERALES.Primas de seguros de automóviles	0,00	0,00	0,00	10,00	0,00	10,00
16.92002.22404	Admon. General y Regimen Interior.OTROS SERVICIOS GENERALES.Primas de seguros de responsabilidad de autoridades y personal municipal	0,00	0,00	0,00	59,86	0,00	59,86
16.92002.22600	Admon. General y Regimen Interior.OTROS SERVICIOS GENERALES.Cánones	0,00	0,00	0,00	80,83	0,00	80,83
16.92002.22603	Admon. General y Regimen Interior.OTROS SERVICIOS GENERALES.Publicación en Diarios Oficiales	0,00	0,00	0,00	1.180,94	0,00	1.180,94
16.92002.22604	Admon. General y Regimen Interior.OTROS SERVICIOS GENERALES.Jurídicos, contenciosos	33.375,43	0,00	33.375,43	27.835,51	0,00	27.835,51
16.92002.23000	Admon. General y Regimen Interior.OTROS SERVICIOS GENERALES.De los miembros de los órganos de gobierno	0,00	0,00	0,00	0,00	-2.988,08	-2.988,08
16.92002.23021	Admon. General y Regimen Interior.OTROS SERVICIOS GENERALES.Dietas del personal no directivo por asistencia a órganos colegiados	0,00	0,00	0,00	0,00	-691,44	-691,44
16.92002.23100	Admon. General y Regimen Interior.OTROS SERVICIOS GENERALES.De los miembros de los órganos de gobierno	160,35	0,00	160,35	0,00	-216,77	-216,77
16.92002.23120	Admon. General y Regimen Interior.OTROS SERVICIOS GENERALES.Del personal no directivo	0,00	0,00	0,00	100,00	0,00	100,00
16.92002.62500	Admon. General y Regimen Interior.OTROS SERVICIOS GENERALES.Mobiliario	0,00	0,00	0,00	10.531,21	0,00	10.531,21
16.92002.83100	Admon. General y Regimen Interior.OTROS SERVICIOS GENERALES.Anticipo de pagas al personal	0,00	0,00	0,00	12.400,00	0,00	12.400,00
16.92005.12000	Admon. General y Regimen Interior.Personas y Organización.Sueldos del Grupo A1	0,00	0,00	0,00	0,00	-6.373,21	-6.373,21
16.92005.12100	Admon. General y Regimen Interior.Personas y Organización.Complemento de destino	0,00	0,00	0,00	0,00	-2.767,80	-2.767,80
16.92005.12101	Admon. General y Regimen Interior.Personas y Organización.Complemento específico	0,00	0,00	0,00	628,93	0,00	628,93
16.92005.12105	Admon. General y Regimen Interior.Personas y Organización.Complemento Personal Transitorio	0,00	0,00	0,00	1.408,90	0,00	1.408,90
16.92005.12106	Admon. General y Regimen Interior.Personas y Organización.Indemnización cese personal funcionario	0,00	0,00	0,00	0,00	-16.255,34	-16.255,34
16.92005.13101	Admon. General y Regimen Interior.Personas y Organización.Indemnizaciones por cese personal laboral	0,00	0,00	0,00	0,00	-50.319,90	-50.319,90
16.92005.16000	Admon. General y Regimen Interior.Personas y Organización.Seguridad Social	0,00	0,00	0,00	19.294,21	0,00	19.294,21
16.92005.16011	Admon. General y Regimen Interior.Personas y Organización.Complemento enfermedad común	0,00	0,00	0,00	0,00	-45.467,32	-45.467,32
16.92005.16012	Admon. General y Regimen Interior.Personas y Organización.Complemento accidente laboral	0,00	0,00	0,00	100,00	0,00	100,00
16.92005.16204	Admon. General y Regimen Interior.Personas y Organización.Acción social	0,00	0,00	0,00	0,00	-73,12	-73,12
16.92005.16209	Admon. General y Regimen Interior.Personas y Organización.Otros gastos sociales	0,00	0,00	0,00	100,00	0,00	100,00
16.92005.16400	Admon. General y Regimen Interior.Personas y Organización.Complemento familiar para el personal funcionario	0,00	0,00	0,00	342,69	0,00	342,69
16.92005.22000	Admon. General y Regimen Interior.Personas y Organización.Ordinario no inventariable	0,00	0,00	0,00	0,00	-148,03	-148,03
16.92005.22706	Admon. General y Regimen Interior.Personas y Organización.Estudios y trabajos técnicos	20.071,44	0,00	20.071,44	5.875,36	0,00	5.875,36

APLICACIÓN PRESUPUESTARIA	DESCRIPCIÓN	REMANENTE COMPROMETIDOS			REMANENTE NO COMPROMETIDOS		
		INCORPORABLES	NO INCORPORABLES	TOTAL	INCORPORABLES	NO INCORPORABLES	TOTAL
16.92005.23021	Admon. General y Regimen Interior.Personas y Organización.Dietas del personal no directivo por asistencia a órganos colegiados	0,00	0,00	0,00	0,00	-1.754,65	-1.754,65
16.92006.22706	Admon. General y Regimen Interior.Fondos Europeos.Estudios y trabajos técnicos	0,00	0,00	0,00	4.800,00	0,00	4.800,00
16.93300.13000	Admon. General y Regimen Interior.EDIFICIOS GENERALES.Retribuciones básicas	0,00	0,00	0,00	0,00	-1.547,64	-1.547,64
16.93300.13003	Admon. General y Regimen Interior.EDIFICIOS GENERALES.Complemento Personal Transitorio	0,00	0,00	0,00	1.386,12	0,00	1.386,12
16.93300.15101	Admon. General y Regimen Interior.EDIFICIOS GENERALES.Gratificaciones Personal Laboral	0,00	0,00	0,00	0,00	-1.071,34	-1.071,34
16.93300.16000	Admon. General y Regimen Interior.EDIFICIOS GENERALES.Seguridad Social	0,00	0,00	0,00	0,00	-748,78	-748,78
16.93300.16011	Admon. General y Regimen Interior.EDIFICIOS GENERALES.Complemento enfermedad común	0,00	0,00	0,00	100,00	0,00	100,00
16.93300.16012	Admon. General y Regimen Interior.EDIFICIOS GENERALES.Complemento accidente laboral	0,00	0,00	0,00	100,00	0,00	100,00
16.93300.16204	Admon. General y Regimen Interior.EDIFICIOS GENERALES.Acción social	0,00	0,00	0,00	0,00	-5,87	-5,87
16.93300.68900	Admon. General y Regimen Interior.EDIFICIOS GENERALES.Otros gastos en inversiones de bienes patrimoniales	0,00	0,00	0,00	14.398,22	0,00	14.398,22
17.91203.22699	Relaciones Institucionales.Huesca ciudad con memoria.Otros gastos diversos	0,00	0,00	0,00	4.800,00	0,00	4.800,00
17.92002.22601	Relaciones Institucionales.OTROS SERVICIOS GENERALES.Atenciones protocolarias y representativas	1.695,00	0,00	1.695,00	0,00	-957,45	-957,45
18.13200.12100	Seguridad ciudadana y Proteccion civil.POLICÍA LOCAL.Complemento de destino	0,00	0,00	0,00	43.329,05	0,00	43.329,05
18.13200.12101	Seguridad ciudadana y Proteccion civil.POLICÍA LOCAL.Complemento específico	0,00	0,00	0,00	207.310,02	0,00	207.310,02
18.13200.12102	Seguridad ciudadana y Proteccion civil.POLICÍA LOCAL.Pluses	0,00	0,00	0,00	15.953,55	0,00	15.953,55
18.13200.12104	Seguridad ciudadana y Proteccion civil.POLICÍA LOCAL.Complemento Superior Categoría	0,00	0,00	0,00	0,00	-290,10	-290,10
18.13200.12105	Seguridad ciudadana y Proteccion civil.POLICÍA LOCAL.Complemento Personal Transitorio	0,00	0,00	0,00	30.541,73	0,00	30.541,73
18.13200.15100	Seguridad ciudadana y Proteccion civil.POLICÍA LOCAL.Gratificaciones Personal Funcionario	0,00	0,00	0,00	0,00	-134.067,75	-134.067,75
18.13200.16000	Seguridad ciudadana y Proteccion civil.POLICÍA LOCAL.Seguridad Social	13,40	0,00	13,40	159.359,92	0,00	159.359,92
18.13200.16011	Seguridad ciudadana y Proteccion civil.POLICÍA LOCAL.Complemento enfermedad común	0,00	0,00	0,00	0,00	-196.159,56	-196.159,56
18.13200.16012	Seguridad ciudadana y Proteccion civil.POLICÍA LOCAL.Complemento accidente laboral	0,00	0,00	0,00	0,00	-2.047,23	-2.047,23
18.13200.16204	Seguridad ciudadana y Proteccion civil.POLICÍA LOCAL.Acción social	0,00	0,00	0,00	0,00	-1.237,29	-1.237,29
18.13200.16209	Seguridad ciudadana y Proteccion civil.POLICÍA LOCAL.Otros gastos sociales	0,00	0,00	0,00	143,05	0,00	143,05
18.13200.20400	Seguridad ciudadana y Proteccion civil.POLICÍA LOCAL.Arrendamientos de material de transporte	0,00	0,00	0,00	0,00	-3.083,60	-3.083,60
18.13200.21200	Seguridad ciudadana y Proteccion civil.POLICÍA LOCAL.Edificios y otras construcciones	0,00	0,00	0,00	0,00	-913,49	-913,49
18.13200.21300	Seguridad ciudadana y Proteccion civil.POLICÍA LOCAL.Maquinaria, instalaciones y utillaje	0,00	0,00	0,00	0,00	-15.520,48	-15.520,48
18.13200.21400	Seguridad ciudadana y Proteccion civil.POLICÍA LOCAL.Elementos de transporte	0,00	0,00	0,00	0,00	-10.507,17	-10.507,17
18.13200.22000	Seguridad ciudadana y Proteccion civil.POLICÍA LOCAL.Ordinario no inventariable	0,00	0,00	0,00	0,00	-559,41	-559,41

APLICACIÓN PRESUPUESTARIA	DESCRIPCIÓN	REMANENTE COMPROMETIDOS			REMANENTE NO COMPROMETIDOS		
		INCORPORABLES	NO INCORPORABLES	TOTAL	INCORPORABLES	NO INCORPORABLES	TOTAL
18.13200.22100	Seguridad ciudadana y Proteccion civil.POLICÍA LOCAL.Energía eléctrica	0,00	0,00	0,00	0,00	-411,16	-411,16
18.13200.22102	Seguridad ciudadana y Proteccion civil.POLICÍA LOCAL.Gas	0,00	0,00	0,00	0,00	-3.569,40	-3.569,40
18.13200.22103	Seguridad ciudadana y Proteccion civil.POLICÍA LOCAL.Combustibles y carburantes	0,00	0,00	0,00	0,00	-194,98	-194,98
18.13200.22104	Seguridad ciudadana y Proteccion civil.POLICÍA LOCAL.Vestuario	9.942,88	0,00	9.942,88	24.913,94	0,00	24.913,94
18.13200.22200	Seguridad ciudadana y Proteccion civil.POLICÍA LOCAL.Servicios de Telecomunicaciones	0,00	0,00	0,00	0,00	-1.891,04	-1.891,04
18.13200.22204	Seguridad ciudadana y Proteccion civil.POLICÍA LOCAL.Telefonía Móvil	0,00	0,00	0,00	0,00	-71,94	-71,94
18.13200.22402	Seguridad ciudadana y Proteccion civil.POLICÍA LOCAL.Primas de seguros de automóviles	0,00	0,00	0,00	0,00	-68,56	-68,56
18.13200.22699	Seguridad ciudadana y Proteccion civil.POLICÍA LOCAL.Otros gastos diversos	0,00	0,00	0,00	0,00	-815,50	-815,50
18.13200.22700	Seguridad ciudadana y Proteccion civil.POLICÍA LOCAL.Limpieza y Aseo	0,00	0,00	0,00	5.078,43	0,00	5.078,43
18.13200.22706	Seguridad ciudadana y Proteccion civil.POLICÍA LOCAL.Estudios y trabajos técnicos	0,00	0,00	0,00	0,00	-1.033,95	-1.033,95
18.13200.23020	Seguridad ciudadana y Proteccion civil.POLICÍA LOCAL.Del personal no directivo manutención y alojamiento	0,00	0,00	0,00	1.057,68	0,00	1.057,68
18.13200.23021	Seguridad ciudadana y Proteccion civil.POLICÍA LOCAL.Dietas del personal no directivo por asistencia a órganos colegiados	0,00	0,00	0,00	3.275,66	0,00	3.275,66
18.13200.23120	Seguridad ciudadana y Proteccion civil.POLICÍA LOCAL.Del personal no directivo	0,00	0,00	0,00	1.766,00	0,00	1.766,00
18.13200.62300	Seguridad ciudadana y Proteccion civil.POLICÍA LOCAL.Maquinaria, instalaciones técnicas y utillaje	0,00	0,00	0,00	0,00	-14.103,44	-14.103,44
18.13300.21300	Seguridad ciudadana y Proteccion civil.SEMAFORIZACIÓN.Maquinaria, instalaciones y utillaje	0,00	0,00	0,00	0,00	-22.114,75	-22.114,75
18.13301.21300	Seguridad ciudadana y Proteccion civil.PARKING PLAZA CONSTITUCIÓN.Maquinaria, instalaciones y utillaje	0,00	0,00	0,00	0,00	-6.699,45	-6.699,45
18.13301.22100	Seguridad ciudadana y Proteccion civil.PARKING PLAZA CONSTITUCIÓN.Energía eléctrica	0,00	0,00	0,00	1.097,68	0,00	1.097,68
18.13301.22199	Seguridad ciudadana y Proteccion civil.PARKING PLAZA CONSTITUCIÓN.Otros suministros	0,00	0,00	0,00	600,00	0,00	600,00
18.13301.22700	Seguridad ciudadana y Proteccion civil.PARKING PLAZA CONSTITUCIÓN.Limpieza y Aseo	0,00	0,00	0,00	1.014,30	0,00	1.014,30
18.13301.22706	Seguridad ciudadana y Proteccion civil.PARKING PLAZA CONSTITUCIÓN.Estudios y trabajos técnicos	0,00	0,00	0,00	18,80	0,00	18,80
18.13302.21000	Seguridad ciudadana y Proteccion civil.PARKING DE CAMIONES.Infraestructuras y bienes naturales	0,00	0,00	0,00	100,00	0,00	100,00
18.13303.21000	Seguridad ciudadana y Proteccion civil.ORDENACIÓN DEL TRÁFICO Y ESTACIONAMIENTO.Infraestructuras y bienes naturales	0,00	0,00	0,00	0,00	-1.241,73	-1.241,73
18.13303.61900	Seguridad ciudadana y Proteccion civil.ORDENACIÓN DEL TRÁFICO Y ESTACIONAMIENTO.Otras inversiones de reposición de infraestructuras y bienes de uso general	580.134,50	0,00	580.134,50	988.430,88	0,00	988.430,88
18.13304.22706	Seguridad ciudadana y Proteccion civil.PARQUIMETROS, GRÚA Y DEPÓSITO.Estudios y trabajos técnicos	0,00	0,00	0,00	15.871,67	0,00	15.871,67
18.13306.22706	Seguridad ciudadana y Proteccion civil.CONTROL ZONAS PEATONALES.Estudios y trabajos técnicos	0,00	0,00	0,00	718,96	0,00	718,96
18.13400.22602	Seguridad ciudadana y Proteccion civil.MOVILIDAD URBANA.Publicidad y propaganda	0,00	0,00	0,00	5.617,73	0,00	5.617,73

APLICACIÓN PRESUPUESTARIA	DESCRIPCIÓN	REMANENTE COMPROMETIDOS			REMANENTE NO COMPROMETIDOS		
		INCORPORABLES	NO INCORPORABLES	TOTAL	INCORPORABLES	NO INCORPORABLES	TOTAL
18.13401.22706	Seguridad ciudadana y Proteccion civil.MOVILIDAD URBANA PRTR.Estudios y trabajos técnicos	28.599,32	0,00	28.599,32	29.765,68	0,00	29.765,68
18.13401.61900	Seguridad ciudadana y Proteccion civil.MOVILIDAD URBANA PRTR.Otras inversiones de reposición de infraestructuras y bienes de uso general	402.309,08	0,00	402.309,08	511.007,20	0,00	511.007,20
18.13401.62300	Seguridad ciudadana y Proteccion civil.MOVILIDAD URBANA PRTR.Maquinaria, instalaciones técnicas y utillaje	0,00	0,00	0,00	459.800,00	0,00	459.800,00
18.13401.64100	Seguridad ciudadana y Proteccion civil.MOVILIDAD URBANA PRTR.Gastos en aplicaciones informáticas	0,00	0,00	0,00	278.300,00	0,00	278.300,00
18.13500.22699	Seguridad ciudadana y Proteccion civil.PROTECCIÓN CIVIL.Otros gastos diversos	0,00	0,00	0,00	0,00	-971,76	-971,76
18.13600.12000	Seguridad ciudadana y Proteccion civil.EXTINCIÓN DE INCENDIOS.Sueldos del Grupo A1	373,30	0,00	373,30	7.355,84	0,00	7.355,84
18.13600.12100	Seguridad ciudadana y Proteccion civil.EXTINCIÓN DE INCENDIOS.Complemento de destino	0,00	0,00	0,00	9.804,20	0,00	9.804,20
18.13600.12101	Seguridad ciudadana y Proteccion civil.EXTINCIÓN DE INCENDIOS.Complemento específico	0,00	0,00	0,00	24.310,31	0,00	24.310,31
18.13600.12102	Seguridad ciudadana y Proteccion civil.EXTINCIÓN DE INCENDIOS.Pluses	0,00	0,00	0,00	0,00	-19.978,99	-19.978,99
18.13600.12104	Seguridad ciudadana y Proteccion civil.EXTINCIÓN DE INCENDIOS.Complemento Superior Categoría	0,00	0,00	0,00	0,00	-4.220,09	-4.220,09
18.13600.12105	Seguridad ciudadana y Proteccion civil.EXTINCIÓN DE INCENDIOS.Complemento Personal Transitorio	0,00	0,00	0,00	8.843,97	0,00	8.843,97
18.13600.15100	Seguridad ciudadana y Proteccion civil.EXTINCIÓN DE INCENDIOS.Gratificaciones Personal Funcionario	0,00	0,00	0,00	0,00	-72.842,45	-72.842,45
18.13600.16000	Seguridad ciudadana y Proteccion civil.EXTINCIÓN DE INCENDIOS.Seguridad Social	0,00	0,00	0,00	0,00	-36.160,19	-36.160,19
18.13600.16011	Seguridad ciudadana y Proteccion civil.EXTINCIÓN DE INCENDIOS.Complemento enfermedad común	0,00	0,00	0,00	0,00	-38.135,66	-38.135,66
18.13600.16012	Seguridad ciudadana y Proteccion civil.EXTINCIÓN DE INCENDIOS.Complemento accidente laboral	0,00	0,00	0,00	0,00	-3.477,55	-3.477,55
18.13600.16204	Seguridad ciudadana y Proteccion civil.EXTINCIÓN DE INCENDIOS.Acción social	0,00	0,00	0,00	1.349,82	0,00	1.349,82
18.13600.16209	Seguridad ciudadana y Proteccion civil.EXTINCIÓN DE INCENDIOS.Otros gastos sociales	0,00	0,00	0,00	0,00	-71,30	-71,30
18.13600.21200	Seguridad ciudadana y Proteccion civil.EXTINCIÓN DE INCENDIOS.Edificios y otras construcciones	0,00	0,00	0,00	3.775,37	0,00	3.775,37
18.13600.21300	Seguridad ciudadana y Proteccion civil.EXTINCIÓN DE INCENDIOS.Maquinaria, instalaciones y utillaje	0,00	0,00	0,00	9.786,57	0,00	9.786,57
18.13600.21400	Seguridad ciudadana y Proteccion civil.EXTINCIÓN DE INCENDIOS.Elementos de transporte	0,00	0,00	0,00	9.675,19	0,00	9.675,19
18.13600.22000	Seguridad ciudadana y Proteccion civil.EXTINCIÓN DE INCENDIOS.Ordinario no inventariable	0,00	0,00	0,00	0,00	-756,69	-756,69
18.13600.22100	Seguridad ciudadana y Proteccion civil.EXTINCIÓN DE INCENDIOS.Energía eléctrica	0,00	0,00	0,00	0,00	-1.553,32	-1.553,32
18.13600.22102	Seguridad ciudadana y Proteccion civil.EXTINCIÓN DE INCENDIOS.Gas	0,00	0,00	0,00	284,33	0,00	284,33
18.13600.22103	Seguridad ciudadana y Proteccion civil.EXTINCIÓN DE INCENDIOS.Combustibles y carburantes	0,00	0,00	0,00	0,00	-1.285,57	-1.285,57
18.13600.22104	Seguridad ciudadana y Proteccion civil.EXTINCIÓN DE INCENDIOS.Vestuario	0,00	0,00	0,00	0,00	-6.504,37	-6.504,37

APLICACIÓN PRESUPUESTARIA	DESCRIPCIÓN	REMANENTE COMPROMETIDOS			REMANENTE NO COMPROMETIDOS		
		INCORPORABLES	NO INCORPORABLES	TOTAL	INCORPORABLES	NO INCORPORABLES	TOTAL
18.13600.22105	Seguridad ciudadana y Proteccion civil.EXTINCIÓN DE INCENDIOS.Productos alimenticios	0,00	0,00	0,00	0,00	-936,50	-936,50
18.13600.22106	Seguridad ciudadana y Proteccion civil.EXTINCIÓN DE INCENDIOS.Productos farmacéuticos y material sanitario	0,00	0,00	0,00	653,84	0,00	653,84
18.13600.22110	Seguridad ciudadana y Proteccion civil.EXTINCIÓN DE INCENDIOS.Productos de limpieza y aseo	0,00	0,00	0,00	0,00	-521,12	-521,12
18.13600.22200	Seguridad ciudadana y Proteccion civil.EXTINCIÓN DE INCENDIOS.Servicios de Telecomunicaciones	0,00	0,00	0,00	0,00	-708,98	-708,98
18.13600.22204	Seguridad ciudadana y Proteccion civil.EXTINCIÓN DE INCENDIOS.Telefonía Móvil	0,00	0,00	0,00	0,00	-237,08	-237,08
18.13600.22300	Seguridad ciudadana y Proteccion civil.EXTINCIÓN DE INCENDIOS.Transportes	0,00	0,00	0,00	504,89	0,00	504,89
18.13600.22402	Seguridad ciudadana y Proteccion civil.EXTINCIÓN DE INCENDIOS.Primas de seguros de automóviles	0,00	0,00	0,00	0,00	-366,72	-366,72
18.13600.22700	Seguridad ciudadana y Proteccion civil.EXTINCIÓN DE INCENDIOS.Limpieza y Aseo	0,00	0,00	0,00	3.251,10	0,00	3.251,10
18.13600.22706	Seguridad ciudadana y Proteccion civil.EXTINCIÓN DE INCENDIOS.Estudios y trabajos técnicos	0,00	0,00	0,00	0,00	-6.568,51	-6.568,51
18.13600.23020	Seguridad ciudadana y Proteccion civil.EXTINCIÓN DE INCENDIOS.Del personal no directivo manutención y alojamiento	0,00	0,00	0,00	0,00	-288,08	-288,08
18.13600.23021	Seguridad ciudadana y Proteccion civil.EXTINCIÓN DE INCENDIOS.Dietas del personal no directivo por asistencia a órganos colegiados	0,00	0,00	0,00	0,00	-1.779,53	-1.779,53
18.13600.23120	Seguridad ciudadana y Proteccion civil.EXTINCIÓN DE INCENDIOS.Del personal no directivo	0,00	0,00	0,00	0,00	-693,57	-693,57
18.13600.62200	Seguridad ciudadana y Proteccion civil.EXTINCIÓN DE INCENDIOS.Edificios y otras construcciones	373.578,56	0,00	373.578,56	787.573,85	0,00	787.573,85
18.13600.62300	Seguridad ciudadana y Proteccion civil.EXTINCIÓN DE INCENDIOS.Maquinaria, instalaciones técnicas y utillaje	3.177,16	0,00	3.177,16	0,00	-28.032,62	-28.032,62
18.13600.62400	Seguridad ciudadana y Proteccion civil.EXTINCIÓN DE INCENDIOS.Elementos de transporte	96.064,32	0,00	96.064,32	1.935,68	0,00	1.935,68
18.44111.47900	Seguridad ciudadana y Proteccion civil.Transporte colectivo urbano de viajeros IES Pirámide.Otras subvenciones a Empresas privadas	0,00	0,00	0,00	42.600,00	0,00	42.600,00
18.93300.22701	Seguridad ciudadana y Proteccion civil.EDIFICIOS GENERALES.Seguridad	0,00	0,00	0,00	116,83	0,00	116,83
20.15200.21200	Servicios Sociales.Vivienda.Edificios y otras construcciones	0,00	0,00	0,00	0,00	-890,27	-890,27
20.15200.22000	Servicios Sociales.Vivienda.Ordinario no inventariable	0,00	0,00	0,00	63,74	0,00	63,74
20.15200.22100	Servicios Sociales.Vivienda.Energía eléctrica	0,00	0,00	0,00	24,65	0,00	24,65
20.15200.22700	Servicios Sociales.Vivienda.Limpieza y Aseo	0,00	0,00	0,00	1.120,65	0,00	1.120,65
20.15200.22706	Servicios Sociales.Vivienda.Estudios y trabajos técnicos	0,00	0,00	0,00	67,24	0,00	67,24
20.23100.21200	Servicios Sociales.ALBERGUE MUNICIPAL.Edificios y otras construcciones	0,00	0,00	0,00	5.406,94	0,00	5.406,94
20.23100.22000	Servicios Sociales.ALBERGUE MUNICIPAL.Ordinario no inventariable	0,00	0,00	0,00	44,27	0,00	44,27
20.23100.22100	Servicios Sociales.ALBERGUE MUNICIPAL.Energía eléctrica	0,00	0,00	0,00	4.244,44	0,00	4.244,44
20.23100.22102	Servicios Sociales.ALBERGUE MUNICIPAL.Gas	0,00	0,00	0,00	1.263,00	0,00	1.263,00
20.23100.22110	Servicios Sociales.ALBERGUE MUNICIPAL.Productos de limpieza y aseo	0,00	0,00	0,00	230,27	0,00	230,27
20.23100.22199	Servicios Sociales.ALBERGUE MUNICIPAL.Otros suministros	0,00	0,00	0,00	0,00	-220,06	-220,06
20.23100.22700	Servicios Sociales.ALBERGUE MUNICIPAL.Limpieza y Aseo	0,00	0,00	0,00	0,00	-1.417,05	-1.417,05
20.23100.22706	Servicios Sociales.ALBERGUE MUNICIPAL.Estudios y trabajos técnicos	5.896,00	0,00	5.896,00	0,00	-3.488,75	-3.488,75
20.23101.12000	Servicios Sociales.ADMINISTRACIÓN GENERAL SERVICIOS SOCIALES.Sueldos del Grupo A1	0,00	0,00	0,00	11.059,94	0,00	11.059,94

APLICACIÓN PRESUPUESTARIA	DESCRIPCIÓN	REMANENTE COMPROMETIDOS			REMANENTE NO COMPROMETIDOS		
		INCORPORABLES	NO INCORPORABLES	TOTAL	INCORPORABLES	NO INCORPORABLES	TOTAL
20.23101.12100	Servicios Sociales.ADMINISTRACIÓN GENERAL SERVICIOS SOCIALES.Complemento de destino	0,00	0,00	0,00	7.000,55	0,00	7.000,55
20.23101.12101	Servicios Sociales.ADMINISTRACIÓN GENERAL SERVICIOS SOCIALES.Complemento específico	0,00	0,00	0,00	11.979,32	0,00	11.979,32
20.23101.12104	Servicios Sociales.ADMINISTRACIÓN GENERAL SERVICIOS SOCIALES.Complemento Superior Categoría	0,00	0,00	0,00	0,00	-6.021,20	-6.021,20
20.23101.12105	Servicios Sociales.ADMINISTRACIÓN GENERAL SERVICIOS SOCIALES.Complemento Personal Transitorio	0,00	0,00	0,00	105,84	0,00	105,84
20.23101.13000	Servicios Sociales.ADMINISTRACIÓN GENERAL SERVICIOS SOCIALES.Retribuciones básicas	0,00	0,00	0,00	0,00	-67.375,67	-67.375,67
20.23101.13003	Servicios Sociales.ADMINISTRACIÓN GENERAL SERVICIOS SOCIALES.Complemento Personal Transitorio	0,00	0,00	0,00	1.510,04	0,00	1.510,04
20.23101.13004	Servicios Sociales.ADMINISTRACIÓN GENERAL SERVICIOS SOCIALES.Complemento Superior Categoría	0,00	0,00	0,00	8.387,64	0,00	8.387,64
20.23101.13100	Servicios Sociales.ADMINISTRACIÓN GENERAL SERVICIOS SOCIALES.Retribuciones personal laboral temporal	0,00	0,00	0,00	3.283,27	0,00	3.283,27
20.23101.15101	Servicios Sociales.ADMINISTRACIÓN GENERAL SERVICIOS SOCIALES.Gratificaciones Personal Laboral	0,00	0,00	0,00	0,00	-1.638,59	-1.638,59
20.23101.16000	Servicios Sociales.ADMINISTRACIÓN GENERAL SERVICIOS SOCIALES.Seguridad Social	0,00	0,00	0,00	0,00	-6.273,20	-6.273,20
20.23101.16011	Servicios Sociales.ADMINISTRACIÓN GENERAL SERVICIOS SOCIALES.Complemento enfermedad común	0,00	0,00	0,00	0,00	-4.008,75	-4.008,75
20.23101.16012	Servicios Sociales.ADMINISTRACIÓN GENERAL SERVICIOS SOCIALES.Complemento accidente laboral	181,77	0,00	181,77	0,00	-2.697,52	-2.697,52
20.23101.16204	Servicios Sociales.ADMINISTRACIÓN GENERAL SERVICIOS SOCIALES.Acción social	0,00	0,00	0,00	0,00	-209,91	-209,91
20.23101.16209	Servicios Sociales.ADMINISTRACIÓN GENERAL SERVICIOS SOCIALES.Otros gastos sociales	0,00	0,00	0,00	100,00	0,00	100,00
20.23101.20200	Servicios Sociales.ADMINISTRACIÓN GENERAL SERVICIOS SOCIALES.Arrendamientos de edificios y otras construcciones	0,00	0,00	0,00	0,00	-801,44	-801,44
20.23101.20300	Servicios Sociales.ADMINISTRACIÓN GENERAL SERVICIOS SOCIALES.Arrendamientos de maquinaria, instalaciones y utillaje	0,00	0,00	0,00	59,00	0,00	59,00
20.23101.21200	Servicios Sociales.ADMINISTRACIÓN GENERAL SERVICIOS SOCIALES.Edificios y otras construcciones	0,00	0,00	0,00	8.733,60	0,00	8.733,60
20.23101.21300	Servicios Sociales.ADMINISTRACIÓN GENERAL SERVICIOS SOCIALES.Maquinaria, instalaciones y utillaje	0,00	0,00	0,00	0,00	-921,12	-921,12
20.23101.21400	Servicios Sociales.ADMINISTRACIÓN GENERAL SERVICIOS SOCIALES.Elementos de transporte	0,00	0,00	0,00	0,00	-71,27	-71,27
20.23101.22000	Servicios Sociales.ADMINISTRACIÓN GENERAL SERVICIOS SOCIALES.Ordinario no inventariable	0,00	0,00	0,00	0,00	-154,17	-154,17
20.23101.22100	Servicios Sociales.ADMINISTRACIÓN GENERAL SERVICIOS SOCIALES.Energía eléctrica	0,00	0,00	0,00	0,00	-2.127,70	-2.127,70
20.23101.22102	Servicios Sociales.ADMINISTRACIÓN GENERAL SERVICIOS SOCIALES.Gas	0,00	0,00	0,00	934,52	0,00	934,52
20.23101.22103	Servicios Sociales.ADMINISTRACIÓN GENERAL SERVICIOS SOCIALES.Combustibles y carburantes	0,00	0,00	0,00	0,00	-82,23	-82,23
20.23101.22200	Servicios Sociales.ADMINISTRACIÓN GENERAL SERVICIOS SOCIALES.Servicios de Telecomunicaciones	0,00	0,00	0,00	0,00	-292,62	-292,62

APLICACIÓN PRESUPUESTARIA	DESCRIPCIÓN	REMANENTE COMPROMETIDOS			REMANENTE NO COMPROMETIDOS		
		INCORPORABLES	NO INCORPORABLES	TOTAL	INCORPORABLES	NO INCORPORABLES	TOTAL
20.23101.22204	Servicios Sociales.ADMINISTRACIÓN GENERAL SERVICIOS SOCIALES.Telefonía Móvil	0,00	0,00	0,00	0,00	-514,17	-514,17
20.23101.22402	Servicios Sociales.ADMINISTRACIÓN GENERAL SERVICIOS SOCIALES.Primas de seguros de automóviles	0,00	0,00	0,00	50,01	0,00	50,01
20.23101.22502	Servicios Sociales.ADMINISTRACIÓN GENERAL SERVICIOS SOCIALES.Tributos de las Entidades locales	0,00	0,00	0,00	61,97	0,00	61,97
20.23101.22602	Servicios Sociales.ADMINISTRACIÓN GENERAL SERVICIOS SOCIALES.Publicidad y propaganda	0,00	0,00	0,00	3.234,55	0,00	3.234,55
20.23101.22701	Servicios Sociales.ADMINISTRACIÓN GENERAL SERVICIOS SOCIALES.Seguridad	0,00	0,00	0,00	38,36	0,00	38,36
20.23101.23020	Servicios Sociales.ADMINISTRACIÓN GENERAL SERVICIOS SOCIALES.Del personal no directivo manutención y alojamiento	0,00	0,00	0,00	0,00	-31,90	-31,90
20.23101.23021	Servicios Sociales.ADMINISTRACIÓN GENERAL SERVICIOS SOCIALES.Dietas del personal no directivo por asistencia a órganos colegiados	0,00	0,00	0,00	60,22	0,00	60,22
20.23101.23120	Servicios Sociales.ADMINISTRACIÓN GENERAL SERVICIOS SOCIALES.Del personal no directivo	0,00	0,00	0,00	193,76	0,00	193,76
20.23101.63200	Servicios Sociales.ADMINISTRACIÓN GENERAL SERVICIOS SOCIALES.Edificios y otras construcciones	1.700,05	0,00	1.700,05	9.123,73	0,00	9.123,73
20.23102.13000	Servicios Sociales.ACTIVIDADES PREVENCIÓN.Retribuciones básicas	0,00	0,00	0,00	10.374,07	0,00	10.374,07
20.23102.13003	Servicios Sociales.ACTIVIDADES PREVENCIÓN.Complemento Personal Transitorio	0,00	0,00	0,00	850,94	0,00	850,94
20.23102.13004	Servicios Sociales.ACTIVIDADES PREVENCIÓN.Complemento Superior Categoría	0,00	0,00	0,00	473,43	0,00	473,43
20.23102.16000	Servicios Sociales.ACTIVIDADES PREVENCIÓN.Seguridad Social	0,00	0,00	0,00	20.830,48	0,00	20.830,48
20.23102.16011	Servicios Sociales.ACTIVIDADES PREVENCIÓN.Complemento enfermedad común	0,00	0,00	0,00	0,00	-31.994,50	-31.994,50
20.23102.16012	Servicios Sociales.ACTIVIDADES PREVENCIÓN.Complemento accidente laboral	0,00	0,00	0,00	100,00	0,00	100,00
20.23102.16204	Servicios Sociales.ACTIVIDADES PREVENCIÓN.Acción social	0,00	0,00	0,00	164,13	0,00	164,13
20.23102.16209	Servicios Sociales.ACTIVIDADES PREVENCIÓN.Otros gastos sociales	0,00	0,00	0,00	14,35	0,00	14,35
20.23102.22199	Servicios Sociales.ACTIVIDADES PREVENCIÓN.Otros suministros	0,00	0,00	0,00	0,00	-7,60	-7,60
20.23102.22602	Servicios Sociales.ACTIVIDADES PREVENCIÓN.Publicidad y propaganda	0,00	0,00	0,00	0,00	-2.069,69	-2.069,69
20.23102.22706	Servicios Sociales.ACTIVIDADES PREVENCIÓN.Estudios y trabajos técnicos	0,00	0,00	0,00	0,00	-3.137,32	-3.137,32
20.23102.23021	Servicios Sociales.ACTIVIDADES PREVENCIÓN.Dietas del personal no directivo por asistencia a órganos colegiados	0,00	0,00	0,00	200,00	0,00	200,00
20.23102.23120	Servicios Sociales.ACTIVIDADES PREVENCIÓN.Del personal no directivo	0,00	0,00	0,00	100,00	0,00	100,00
20.23103.12103	Servicios Sociales.PACTO DE ESTADO CONTRA VIOLENCIA DE GÉNERO.Otros complementos	0,00	0,00	0,00	720,00	0,00	720,00
20.23103.22706	Servicios Sociales.PACTO DE ESTADO CONTRA VIOLENCIA DE GÉNERO.Estudios y trabajos técnicos	3.038,00	0,00	3.038,00	1.358,65	0,00	1.358,65
20.23104.22100	Servicios Sociales.VIVIENDAS POBLADO JARA.Energía eléctrica	0,00	0,00	0,00	0,00	-466,35	-466,35
20.23105.22104	Servicios Sociales.TRANSEUNTES.Vestuario	0,00	0,00	0,00	3.514,05	0,00	3.514,05
20.23105.22106	Servicios Sociales.TRANSEUNTES.Productos farmacéuticos y material sanitario	0,00	0,00	0,00	0,00	-467,33	-467,33
20.23105.22699	Servicios Sociales.TRANSEUNTES.Otros gastos diversos	0,00	0,00	0,00	0,00	-8.828,60	-8.828,60
20.23106.22200	Servicios Sociales.COMEDOR DE TRANSEUNTES.Servicios de Telecomunicaciones	0,00	0,00	0,00	100,00	0,00	100,00
20.23106.22204	Servicios Sociales.COMEDOR DE TRANSEUNTES.Telefonía Móvil	0,00	0,00	0,00	51,31	0,00	51,31

APLICACIÓN PRESUPUESTARIA	DESCRIPCIÓN	REMANENTE COMPROMETIDOS			REMANENTE NO COMPROMETIDOS		
		INCORPORABLES	NO INCORPORABLES	TOTAL	INCORPORABLES	NO INCORPORABLES	TOTAL
20.23106.22706	Servicios Sociales.COMEDOR DE TRANSEUNTES.Estudios y trabajos técnicos	0,00	0,00	0,00	16.124,70	0,00	16.124,70
20.23107.48000	Servicios Sociales.AYUDAS SOCIALES.Otras transferencias	0,00	0,00	0,00	587,57	0,00	587,57
20.23108.22699	Servicios Sociales.AYUDAS DE URGENCIA.Otros gastos diversos	0,00	0,00	0,00	34.739,18	0,00	34.739,18
20.23108.48000	Servicios Sociales.AYUDAS DE URGENCIA.Otras transferencias	0,00	0,00	0,00	3.589,48	0,00	3.589,48
20.23110.22706	Servicios Sociales.ASESORIA JURIDICA SERVICIOS SOCIALES.Estudios y trabajos técnicos	0,00	0,00	0,00	6.413,66	0,00	6.413,66
20.23111.13000	Servicios Sociales.INMIGRACIÓN.Retribuciones básicas	0,00	0,00	0,00	0,00	-749,86	-749,86
20.23111.16000	Servicios Sociales.INMIGRACIÓN.Seguridad Social	0,00	0,00	0,00	0,00	-334,87	-334,87
20.23111.16011	Servicios Sociales.INMIGRACIÓN.Complemento enfermedad común	0,00	0,00	0,00	100,00	0,00	100,00
20.23111.16012	Servicios Sociales.INMIGRACIÓN.Complemento accidente laboral	0,00	0,00	0,00	100,00	0,00	100,00
20.23111.16204	Servicios Sociales.INMIGRACIÓN.Acción social	0,00	0,00	0,00	256,98	0,00	256,98
20.23111.16209	Servicios Sociales.INMIGRACIÓN.Otros gastos sociales	0,00	0,00	0,00	100,00	0,00	100,00
20.23111.22706	Servicios Sociales.INMIGRACIÓN.Estudios y trabajos técnicos	1.100,00	0,00	1.100,00	821,54	0,00	821,54
20.23113.22300	Servicios Sociales.Ayudas para el progreso económico y social.Transportes	0,00	0,00	0,00	0,00	-109,00	-109,00
20.23113.22706	Servicios Sociales.Ayudas para el progreso económico y social.Estudios y trabajos técnicos	0,00	0,00	0,00	12.000,00	0,00	12.000,00
20.23113.49000	Servicios Sociales.Ayudas para el progreso económico y social.Transferencias al exterior	0,00	0,00	0,00	164,50	0,00	164,50
20.23114.22706	Servicios Sociales.TELEASISTENCIA.Estudios y trabajos técnicos	5.935,75	0,00	5.935,75	5.935,74	0,00	5.935,74
20.23115.22706	Servicios Sociales.Intervención comunitaria Perpetuo Socorro.Estudios y trabajos técnicos	0,00	0,00	0,00	8.051,88	0,00	8.051,88
20.23116.13000	Servicios Sociales.IGUALDAD Y DIVERSIDAD.Retribuciones básicas	0,00	0,00	0,00	2.047,35	0,00	2.047,35
20.23116.13003	Servicios Sociales.IGUALDAD Y DIVERSIDAD.Complemento Personal Transitorio	0,00	0,00	0,00	423,50	0,00	423,50
20.23116.16000	Servicios Sociales.IGUALDAD Y DIVERSIDAD.Seguridad Social	0,00	0,00	0,00	457,59	0,00	457,59
20.23116.16011	Servicios Sociales.IGUALDAD Y DIVERSIDAD.Complemento enfermedad común	0,00	0,00	0,00	100,00	0,00	100,00
20.23116.16012	Servicios Sociales.IGUALDAD Y DIVERSIDAD.Complemento accidente laboral	0,00	0,00	0,00	100,00	0,00	100,00
20.23116.16204	Servicios Sociales.IGUALDAD Y DIVERSIDAD.Acción social	0,00	0,00	0,00	0,00	-326,50	-326,50
20.23116.16209	Servicios Sociales.IGUALDAD Y DIVERSIDAD.Otros gastos sociales	0,00	0,00	0,00	100,00	0,00	100,00
20.23116.22000	Servicios Sociales.IGUALDAD Y DIVERSIDAD.Ordinario no inventariable	0,00	0,00	0,00	143,84	0,00	143,84
20.23116.22602	Servicios Sociales.IGUALDAD Y DIVERSIDAD.Publicidad y propaganda	0,00	0,00	0,00	138,21	0,00	138,21
20.23116.22699	Servicios Sociales.IGUALDAD Y DIVERSIDAD.Otros gastos diversos	0,00	0,00	0,00	78,37	0,00	78,37
20.23116.22706	Servicios Sociales.IGUALDAD Y DIVERSIDAD.Estudios y trabajos técnicos	0,00	0,00	0,00	3.887,10	0,00	3.887,10
20.23116.23021	Servicios Sociales.IGUALDAD Y DIVERSIDAD.Dietas del personal no directivo por asistencia a órganos colegiados	0,00	0,00	0,00	100,00	0,00	100,00
20.23116.48000	Servicios Sociales.IGUALDAD Y DIVERSIDAD.Otras transferencias	0,00	0,00	0,00	0,00	-389,63	-389,63
20.23117.13000	Servicios Sociales.ASISTENCIA A PERSONAS DEPENDIENTES.Retribuciones básicas	0,00	0,00	0,00	26,08	0,00	26,08
20.23117.13004	Servicios Sociales.ASISTENCIA A PERSONAS DEPENDIENTES.Complemento Superior Categoría	0,00	0,00	0,00	0,00	-897,09	-897,09
20.23117.16000	Servicios Sociales.ASISTENCIA A PERSONAS DEPENDIENTES.Seguridad Social	0,00	0,00	0,00	9.152,80	0,00	9.152,80
20.23117.16011	Servicios Sociales.ASISTENCIA A PERSONAS DEPENDIENTES.Complemento enfermedad común	0,00	0,00	0,00	100,00	0,00	100,00
20.23117.16012	Servicios Sociales.ASISTENCIA A PERSONAS DEPENDIENTES.Complemento accidente laboral	0,00	0,00	0,00	100,00	0,00	100,00

APLICACIÓN PRESUPUESTARIA	DESCRIPCIÓN	REMANENTE COMPROMETIDOS			REMANENTE NO COMPROMETIDOS		
		INCORPORABLES	NO INCORPORABLES	TOTAL	INCORPORABLES	NO INCORPORABLES	TOTAL
20.23117.16204	Servicios Sociales.ASISTENCIA A PERSONAS DEPENDIENTES.Acción social	0,00	0,00	0,00	485,90	0,00	485,90
20.23117.16209	Servicios Sociales.ASISTENCIA A PERSONAS DEPENDIENTES.Otros gastos sociales	0,00	0,00	0,00	100,00	0,00	100,00
20.23117.23021	Servicios Sociales.ASISTENCIA A PERSONAS DEPENDIENTES.Dietas del personal no directivo por asistencia a órganos colegiados	0,00	0,00	0,00	200,00	0,00	200,00
20.23117.23120	Servicios Sociales.ASISTENCIA A PERSONAS DEPENDIENTES.Del personal no directivo	0,00	0,00	0,00	100,00	0,00	100,00
20.23118.22706	Servicios Sociales.SERVICIO DE AYUDA A DOMICILIO.Estudios y trabajos técnicos	0,00	0,00	0,00	0,00	-88.309,16	-88.309,16
20.23119.22706	Servicios Sociales.ENFERMOS DEPENDIENTES.Estudios y trabajos técnicos	0,00	0,00	0,00	0,00	-53.574,63	-53.574,63
20.23121.22699	Servicios Sociales.Huesca + Inclusiva.Otros gastos diversos	0,00	0,00	0,00	70,50	0,00	70,50
20.23121.62300	Servicios Sociales.Huesca + Inclusiva.Maquinaria, instalaciones técnicas y utillaje	617,10	0,00	617,10	5.382,90	0,00	5.382,90
20.24102.14300	Servicios Sociales.Programa experiencial "Parque Miguel Servet" Fase III.OTRO PERSONAL	0,00	0,00	0,00	28.332,60	0,00	28.332,60
20.24102.16000	Servicios Sociales.Programa experiencial "Parque Miguel Servet" Fase III.Seguridad Social	0,00	0,00	0,00	6.082,34	0,00	6.082,34
20.24102.22199	Servicios Sociales.Programa experiencial "Parque Miguel Servet" Fase III.Otros suministros	1.500,00	0,00	1.500,00	29.981,54	0,00	29.981,54
20.24102.22700	Servicios Sociales.Programa experiencial "Parque Miguel Servet" Fase III.Limpieza y Aseo	0,00	0,00	0,00	3.902,90	0,00	3.902,90
20.24103.12000	Servicios Sociales.PCPI.Sueldos del Grupo A1	0,00	0,00	0,00	0,00	-3.678,09	-3.678,09
20.24103.12100	Servicios Sociales.PCPI.Complemento de destino	0,00	0,00	0,00	0,00	-1.733,17	-1.733,17
20.24103.12101	Servicios Sociales.PCPI.Complemento específico	0,00	0,00	0,00	0,00	-2.298,99	-2.298,99
20.24103.13000	Servicios Sociales.PCPI.Retribuciones básicas	0,00	0,00	0,00	9.866,83	0,00	9.866,83
20.24103.13003	Servicios Sociales.PCPI.Complemento Personal Transitorio	0,00	0,00	0,00	0,00	-132,60	-132,60
20.24103.16000	Servicios Sociales.PCPI.Seguridad Social	0,00	0,00	0,00	102,53	0,00	102,53
20.24103.16011	Servicios Sociales.PCPI.Complemento enfermedad común	0,00	0,00	0,00	100,00	0,00	100,00
20.24103.16012	Servicios Sociales.PCPI.Complemento accidente laboral	0,00	0,00	0,00	100,00	0,00	100,00
20.24103.16204	Servicios Sociales.PCPI.Acción social	0,00	0,00	0,00	0,00	-34,09	-34,09
20.24103.16209	Servicios Sociales.PCPI.Otros gastos sociales	0,00	0,00	0,00	100,00	0,00	100,00
20.24103.22000	Servicios Sociales.PCPI.Ordinario no inventariable	0,00	0,00	0,00	192,24	0,00	192,24
20.24103.22103	Servicios Sociales.PCPI.Combustibles y carburantes	0,00	0,00	0,00	205,01	0,00	205,01
20.24103.22104	Servicios Sociales.PCPI.Vestuario	0,00	0,00	0,00	0,00	-851,66	-851,66
20.24103.22199	Servicios Sociales.PCPI.Otros suministros	0,00	0,00	0,00	0,00	-713,26	-713,26
20.24103.22200	Servicios Sociales.PCPI.Servicios de Telecomunicaciones	0,00	0,00	0,00	89,44	0,00	89,44
20.24103.22400	Servicios Sociales.PCPI.Primas de seguros de responsabilidad civil	0,00	0,00	0,00	551,72	0,00	551,72
20.24103.22700	Servicios Sociales.PCPI.Limpieza y Aseo	0,00	0,00	0,00	1.423,22	0,00	1.423,22
20.24107.22700	Servicios Sociales.Escuela Taller "Parque Miguel Servet Fase I".Limpieza y Aseo	0,00	0,00	0,00	0,00	-845,25	-845,25
20.24108.14300	Servicios Sociales.Programa experiencial "Parque Miguel Servet" Fase II.OTRO PERSONAL	0,00	0,00	0,00	2.272,26	0,00	2.272,26
20.24108.16000	Servicios Sociales.Programa experiencial "Parque Miguel Servet" Fase II.Seguridad Social	0,00	0,00	0,00	0,00	-457,37	-457,37
20.24108.22199	Servicios Sociales.Programa experiencial "Parque Miguel Servet" Fase II.Otros suministros	0,00	0,00	0,00	681,54	0,00	681,54
20.24108.22402	Servicios Sociales.Programa experiencial "Parque Miguel Servet" Fase II.Primas de seguros de automóviles	0,00	0,00	0,00	54,00	0,00	54,00

APLICACIÓN PRESUPUESTARIA	DESCRIPCIÓN	REMANENTE COMPROMETIDOS			REMANENTE NO COMPROMETIDOS		
		INCORPORABLES	NO INCORPORABLES	TOTAL	INCORPORABLES	NO INCORPORABLES	TOTAL
20.24108.22700	Servicios Sociales.Programa experiencial "Parque Miguel Servet" Fase II.Limpieza y Aseo	0,00	0,00	0,00	0,00	-1.634,43	-1.634,43
20.24110.22000	Servicios Sociales.Talleres Fomento Empleo.Ordinario no inventariable	0,00	0,00	0,00	0,00	-300,40	-300,40
20.24110.22199	Servicios Sociales.Talleres Fomento Empleo.Otros suministros	0,00	0,00	0,00	425,63	0,00	425,63
20.24110.22200	Servicios Sociales.Talleres Fomento Empleo.Servicios de Telecomunicaciones	0,00	0,00	0,00	0,00	-314,31	-314,31
20.24110.22204	Servicios Sociales.Talleres Fomento Empleo.Telefonía Móvil	0,00	0,00	0,00	54,81	0,00	54,81
20.24110.22400	Servicios Sociales.Talleres Fomento Empleo.Primas de seguros de responsabilidad civil	0,00	0,00	0,00	869,57	0,00	869,57
20.24110.22706	Servicios Sociales.Talleres Fomento Empleo.Estudios y trabajos técnicos	0,00	0,00	0,00	13.287,38	0,00	13.287,38
20.24110.48000	Servicios Sociales.Talleres Fomento Empleo.Otras transferencias	0,00	0,00	0,00	2.932,44	0,00	2.932,44
20.24111.21200	Servicios Sociales.Empleo y formación.Edificios y otras construcciones	0,00	0,00	0,00	556,06	0,00	556,06
20.24111.22100	Servicios Sociales.Empleo y formación.Energía eléctrica	0,00	0,00	0,00	114,40	0,00	114,40
20.24111.22102	Servicios Sociales.Empleo y formación.Gas	0,00	0,00	0,00	4.180,13	0,00	4.180,13
20.24111.22199	Servicios Sociales.Empleo y formación.Otros suministros	0,00	0,00	0,00	0,00	-181,43	-181,43
20.24111.22200	Servicios Sociales.Empleo y formación.Servicios de Telecomunicaciones	0,00	0,00	0,00	0,00	-223,04	-223,04
20.24111.22400	Servicios Sociales.Empleo y formación.Primas de seguros de responsabilidad civil	0,00	0,00	0,00	0,00	-206,02	-206,02
20.24111.22700	Servicios Sociales.Empleo y formación.Limpieza y Aseo	0,00	0,00	0,00	0,00	-5.427,74	-5.427,74
20.31100.22699	Servicios Sociales.Protección salubridad pública.Otros gastos diversos	0,00	0,00	0,00	8.000,00	0,00	8.000,00
20.32314.48000	Servicios Sociales.ESCUELAS INFANTILES.Otras transferencias	0,00	0,00	0,00	14.312,50	0,00	14.312,50
20.32500.22706	Servicios Sociales.Vigilancia escolarización obligatoria.Estudios y trabajos técnicos	0,00	0,00	0,00	4.558,66	0,00	4.558,66
20.32600.12000	Servicios Sociales.PLAN MUNICIPAL DE JUVENTUD.Sueldos del Grupo A1	0,00	0,00	0,00	4.780,67	0,00	4.780,67
20.32600.12100	Servicios Sociales.PLAN MUNICIPAL DE JUVENTUD.Complemento de destino	0,00	0,00	0,00	2.143,17	0,00	2.143,17
20.32600.12101	Servicios Sociales.PLAN MUNICIPAL DE JUVENTUD.Complemento específico	0,00	0,00	0,00	3.892,19	0,00	3.892,19
20.32600.13000	Servicios Sociales.PLAN MUNICIPAL DE JUVENTUD.Retribuciones básicas	0,00	0,00	0,00	0,00	-5.306,22	-5.306,22
20.32600.13100	Servicios Sociales.PLAN MUNICIPAL DE JUVENTUD.Retribuciones personal laboral temporal	0,00	0,00	0,00	0,00	-69,26	-69,26
20.32600.16000	Servicios Sociales.PLAN MUNICIPAL DE JUVENTUD.Seguridad Social	0,00	0,00	0,00	5.254,87	0,00	5.254,87
20.32600.16011	Servicios Sociales.PLAN MUNICIPAL DE JUVENTUD.Complemento enfermedad común	0,00	0,00	0,00	0,00	-10.900,99	-10.900,99
20.32600.16012	Servicios Sociales.PLAN MUNICIPAL DE JUVENTUD.Complemento accidente laboral	0,00	0,00	0,00	100,00	0,00	100,00
20.32600.16204	Servicios Sociales.PLAN MUNICIPAL DE JUVENTUD.Acción social	0,00	0,00	0,00	5,57	0,00	5,57
20.32600.16209	Servicios Sociales.PLAN MUNICIPAL DE JUVENTUD.Otros gastos sociales	0,00	0,00	0,00	100,00	0,00	100,00
20.32600.20200	Servicios Sociales.PLAN MUNICIPAL DE JUVENTUD.Arrendamientos de edificios y otras construcciones	0,00	0,00	0,00	265,81	0,00	265,81
20.32600.22000	Servicios Sociales.PLAN MUNICIPAL DE JUVENTUD.Ordinario no inventariable	0,00	0,00	0,00	5,89	0,00	5,89
20.32600.22200	Servicios Sociales.PLAN MUNICIPAL DE JUVENTUD.Servicios de Telecomunicaciones	0,00	0,00	0,00	0,00	-107,71	-107,71
20.32600.22204	Servicios Sociales.PLAN MUNICIPAL DE JUVENTUD.Telefonía Móvil	0,00	0,00	0,00	78,41	0,00	78,41
20.32600.22300	Servicios Sociales.PLAN MUNICIPAL DE JUVENTUD.Transportes	0,00	0,00	0,00	0,00	-28,50	-28,50
20.32600.22602	Servicios Sociales.PLAN MUNICIPAL DE JUVENTUD.Publicidad y propaganda	0,00	0,00	0,00	1.337,00	0,00	1.337,00
20.32600.22609	Servicios Sociales.PLAN MUNICIPAL DE JUVENTUD.Actividades culturales y deportivas	0,00	0,00	0,00	0,00	-748,21	-748,21

APLICACIÓN PRESUPUESTARIA	DESCRIPCIÓN	REMANENTE COMPROMETIDOS			REMANENTE NO COMPROMETIDOS		
		INCORPORABLES	NO INCORPORABLES	TOTAL	INCORPORABLES	NO INCORPORABLES	TOTAL
20.32600.22706	Servicios Sociales.PLAN MUNICIPAL DE JUVENTUD.Estudios y trabajos técnicos	0,00	0,00	0,00	29.243,59	0,00	29.243,59
20.32600.23120	Servicios Sociales.PLAN MUNICIPAL DE JUVENTUD.Del personal no directivo	0,00	0,00	0,00	100,00	0,00	100,00
20.32600.48000	Servicios Sociales.PLAN MUNICIPAL DE JUVENTUD.Otras transferencias	0,00	0,00	0,00	2,58	0,00	2,58
20.32601.20200	Servicios Sociales.PLAN MUNICIPAL DE INFANCIA.Arrendamientos de edificios y otras construcciones	0,00	0,00	0,00	1.110,12	0,00	1.110,12
20.32601.20300	Servicios Sociales.PLAN MUNICIPAL DE INFANCIA.Arrendamientos de maquinaria, instalaciones y utillaje	0,00	0,00	0,00	100,00	0,00	100,00
20.32601.21200	Servicios Sociales.PLAN MUNICIPAL DE INFANCIA.Edificios y otras construcciones	0,00	0,00	0,00	200,00	0,00	200,00
20.32601.22000	Servicios Sociales.PLAN MUNICIPAL DE INFANCIA.Ordinario no inventariable	0,00	0,00	0,00	0,00	-373,04	-373,04
20.32601.22199	Servicios Sociales.PLAN MUNICIPAL DE INFANCIA.Otros suministros	0,00	0,00	0,00	0,00	-183,12	-183,12
20.32601.22200	Servicios Sociales.PLAN MUNICIPAL DE INFANCIA.Servicios de Telecomunicaciones	0,00	0,00	0,00	18,31	0,00	18,31
20.32601.22204	Servicios Sociales.PLAN MUNICIPAL DE INFANCIA.Telefonía Móvil	0,00	0,00	0,00	12,84	0,00	12,84
20.32601.22300	Servicios Sociales.PLAN MUNICIPAL DE INFANCIA.Transportes	0,00	0,00	0,00	118,50	0,00	118,50
20.32601.22602	Servicios Sociales.PLAN MUNICIPAL DE INFANCIA.Publicidad y propaganda	0,00	0,00	0,00	1.306,01	0,00	1.306,01
20.32601.22700	Servicios Sociales.PLAN MUNICIPAL DE INFANCIA.Limpieza y Aseo	0,00	0,00	0,00	500,04	0,00	500,04
20.32601.22706	Servicios Sociales.PLAN MUNICIPAL DE INFANCIA.Estudios y trabajos técnicos	6.713,08	0,00	6.713,08	6.374,68	0,00	6.374,68
20.32605.22000	Servicios Sociales.Ciudad de los Niños y de las Niñas.Ordinario no inventariable	0,00	0,00	0,00	61,44	0,00	61,44
20.32605.22602	Servicios Sociales.Ciudad de los Niños y de las Niñas.Publicidad y propaganda	0,00	0,00	0,00	0,00	-157,78	-157,78
20.32605.22699	Servicios Sociales.Ciudad de los Niños y de las Niñas.Otros gastos diversos	0,00	0,00	0,00	0,00	-15,79	-15,79
20.32605.22706	Servicios Sociales.Ciudad de los Niños y de las Niñas.Estudios y trabajos técnicos	5.996,81	0,00	5.996,81	1.883,19	0,00	1.883,19
20.32605.62500	Servicios Sociales.Ciudad de los Niños y de las Niñas.Mobiliario	0,00	0,00	0,00	1.000,00	0,00	1.000,00
21.93301.21200	Toros.PLAZA DE TOROS.Edificios y otras construcciones	23,72	0,00	23,72	0,00	-2.488,80	-2.488,80
21.93301.22100	Toros.PLAZA DE TOROS.Energía eléctrica	0,00	0,00	0,00	0,00	-156,26	-156,26
21.93301.22200	Toros.PLAZA DE TOROS.Servicios de Telecomunicaciones	0,00	0,00	0,00	0,00	-381,61	-381,61
21.93301.22204	Toros.PLAZA DE TOROS.Telefonía Móvil	0,00	0,00	0,00	39,07	0,00	39,07
21.93301.22700	Toros.PLAZA DE TOROS.Limpieza y Aseo	0,00	0,00	0,00	229,52	0,00	229,52
21.93301.22706	Toros.PLAZA DE TOROS.Estudios y trabajos técnicos	0,00	0,00	0,00	30.000,00	0,00	30.000,00
22.15100.12000	Urbanismo.URBANISMO.Sueldos del Grupo A1	0,00	0,00	0,00	30,02	0,00	30,02
22.15100.12100	Urbanismo.URBANISMO.Complemento de destino	0,00	0,00	0,00	9.251,86	0,00	9.251,86
22.15100.12101	Urbanismo.URBANISMO.Complemento específico	0,00	0,00	0,00	10.106,40	0,00	10.106,40
22.15100.12104	Urbanismo.URBANISMO.Complemento Superior Categoría	0,00	0,00	0,00	2.367,50	0,00	2.367,50
22.15100.12105	Urbanismo.URBANISMO.Complemento Personal Transitorio	0,00	0,00	0,00	1.524,88	0,00	1.524,88
22.15100.13000	Urbanismo.URBANISMO.Retribuciones básicas	0,00	0,00	0,00	5.209,06	0,00	5.209,06
22.15100.13100	Urbanismo.URBANISMO.Retribuciones personal laboral temporal	0,00	0,00	0,00	26.872,55	0,00	26.872,55
22.15100.13103	Urbanismo.URBANISMO.Complemento Personal Transitorio	0,00	0,00	0,00	762,16	0,00	762,16
22.15100.15100	Urbanismo.URBANISMO.Gratificaciones Personal Funcionario	0,00	0,00	0,00	0,00	-888,10	-888,10
22.15100.16000	Urbanismo.URBANISMO.Seguridad Social	0,00	0,00	0,00	19.345,23	0,00	19.345,23
22.15100.16011	Urbanismo.URBANISMO.Complemento enfermedad común	0,00	0,00	0,00	0,00	-33.838,76	-33.838,76
22.15100.16012	Urbanismo.URBANISMO.Complemento accidente laboral	0,00	0,00	0,00	100,00	0,00	100,00
22.15100.16204	Urbanismo.URBANISMO.Acción social	0,00	0,00	0,00	461,70	0,00	461,70
22.15100.16209	Urbanismo.URBANISMO.Otros gastos sociales	0,00	0,00	0,00	100,00	0,00	100,00
22.15100.21400	Urbanismo.URBANISMO.Elementos de transporte	0,00	0,00	0,00	144,21	0,00	144,21

APLICACIÓN PRESUPUESTARIA	DESCRIPCIÓN	REMANENTE COMPROMETIDOS			REMANENTE NO COMPROMETIDOS		
		INCORPORABLES	NO INCORPORABLES	TOTAL	INCORPORABLES	NO INCORPORABLES	TOTAL
22.15100.22000	Urbanismo.URBANISMO.Ordinario no inventariable	0,00	0,00	0,00	0,00	-534,25	-534,25
22.15100.22001	Urbanismo.URBANISMO.Prensa, revistas, libros y otras publicaciones	0,00	0,00	0,00	145,00	0,00	145,00
22.15100.22200	Urbanismo.URBANISMO.Servicios de Telecomunicaciones	0,00	0,00	0,00	90,30	0,00	90,30
22.15100.22204	Urbanismo.URBANISMO.Telefonía Móvil	0,00	0,00	0,00	58,40	0,00	58,40
22.15100.22402	Urbanismo.URBANISMO.Primas de seguros de automóviles	0,00	0,00	0,00	20,01	0,00	20,01
22.15100.22706	Urbanismo.URBANISMO.Estudios y trabajos técnicos	37.497,90	0,00	37.497,90	34.554,75	0,00	34.554,75
22.15100.23021	Urbanismo.URBANISMO.Dietas del personal no directivo por asistencia a órganos colegiados	0,00	0,00	0,00	0,00	-312,91	-312,91
22.15100.62300	Urbanismo.URBANISMO.Maquinaria, instalaciones técnicas y utillaje	509,00	0,00	509,00	0,00	-243,89	-243,89
22.15221.12000	Urbanismo.Area de Regeneración y Renovación Urbana (ARRU).Sueldos del Grupo A1	0,00	0,00	0,00	559,13	0,00	559,13
22.15221.12100	Urbanismo.Area de Regeneración y Renovación Urbana (ARRU).Complemento de destino	0,00	0,00	0,00	518,78	0,00	518,78
22.15221.12101	Urbanismo.Area de Regeneración y Renovación Urbana (ARRU).Complemento específico	0,00	0,00	0,00	885,89	0,00	885,89
22.15221.16000	Urbanismo.Area de Regeneración y Renovación Urbana (ARRU).Seguridad Social	0,00	0,00	0,00	393,77	0,00	393,77
22.15221.16011	Urbanismo.Area de Regeneración y Renovación Urbana (ARRU).Complemento enfermedad común	0,00	0,00	0,00	97,69	0,00	97,69
22.15221.16012	Urbanismo.Area de Regeneración y Renovación Urbana (ARRU).Complemento accidente laboral	0,00	0,00	0,00	0,00	-1,19	-1,19
22.15221.22502	Urbanismo.Area de Regeneración y Renovación Urbana (ARRU).Tributos de las Entidades locales	0,00	0,00	0,00	16,68	0,00	16,68
22.15221.78001	Urbanismo.Area de Regeneración y Renovación Urbana (ARRU).Transferencias de Capital a familias e instituciones sin fines de lucro	976.655,19	0,00	976.655,19	2.919,98	0,00	2.919,98
22.15223.78001	Urbanismo.Programa rehabilitación barrios.Transferencias de Capital a familias e instituciones sin fines de lucro	0,00	0,00	0,00	825.264,64	0,00	825.264,64
22.15310.22600	Urbanismo.ACCEso A NÚCLEOS DE POBLACIÓN.Cánones	0,00	0,00	0,00	80,43	0,00	80,43
22.15320.61900	Urbanismo.PAVIMENTACIÓN VÍAS PÚBLICAS.Otras inversiones de reposición de infraestructuras y bienes de uso general	644.260,49	0,00	644.260,49	3.308.152,56	0,00	3.308.152,56
22.15320.62500	Urbanismo.PAVIMENTACIÓN VÍAS PÚBLICAS.Mobiliario	0,00	0,00	0,00	2.659,90	0,00	2.659,90
22.93300.63200	Urbanismo.EDIFICIOS GENERALES.Edificios y otras construcciones	62.442,03	0,00	62.442,03	184.011,52	0,00	184.011,52
22.93303.21200	Urbanismo.OTROS EDIFICIOS.Edificios y otras construcciones	0,00	0,00	0,00	7.458,13	0,00	7.458,13
22.93303.78003	Urbanismo.OTROS EDIFICIOS.Transferencias de Capital al Obispado de Huesca	0,00	0,00	0,00	10.000,00	0,00	10.000,00
TOTAL		4.981.204,81	0,00	4.981.204,81	12.980.460,18	-2.909.395,21	10.071.064,97

24. INFORMACIÓN PRESUPUESTARIA

24.1 EJERCICIO CORRIENTE

2) PRESUPUESTO DE INGRESOS

A.1) PROCESO DE GESTIÓN. DERECHOS ANULADOS

APLICACIÓN PRESUPUESTARIA	DESCRIPCIÓN	ANULACIÓN DE LIQUIDACIONES	APLAZAMIENTO Y FRACCIONAMIENTO	DEVOLUCIÓN DE INGRESOS	TOTAL DERECHOS ANULADOS
10000	Impuesto sobre la Renta de las Personas Físicas	0,00	0,00	8.165,88	8.165,88
11200	Impuesto sobre Bienes Inmuebles de Naturaleza Rústica	0,00	0,00	145,18	145,18
11300	Impuesto sobre Bienes Inmuebles de Naturaleza Urbana	41.766,95	0,00	25.903,10	67.670,05
11500	Impuesto sobre vehículos de Tracción Mecánica	4.715,27	0,00	8.214,84	12.930,11
11600	Impuesto sobre Incremento del Valor de los Terrenos de Naturaleza Urbana	48.322,60	12.211,86	25.009,22	85.543,68
13000	Impuesto sobre Actividades Económicas	0,00	0,00	6.557,17	6.557,17
21000	Impuesto sobre el Valor Añadido	0,00	0,00	20.526,60	20.526,60
22000	Impuesto sobre el alcohol y bebidas derivadas	0,00	0,00	159,52	159,52
22001	Impuesto sobre la cerveza	0,00	0,00	40,56	40,56
22003	Impuesto sobre las labores del tabaco	0,00	0,00	4.147,80	4.147,80
22004	Impuesto sobre hidrocarburos	0,00	0,00	3.702,69	3.702,69
22006	Impuesto sobre productos intermedios	0,00	0,00	1,92	1,92
29000	Impuesto sobre construcciones, instalaciones y obras	45.473,49	0,00	6.015,12	51.488,61
30000	Servicio de abastecimiento de agua	8.661,84	0,00	1.180,20	9.842,04
30001	Altas contadores agua	0,00	0,00	53,00	53,00
30200	Servicio de recogida de basuras	1.607,94	0,00	355,56	1.963,50
30900	Cementerios	0,00	0,00	3.483,02	3.483,02
30901	Crematorio	0,00	0,00	255,00	255,00
30902	Servicio extinción de incendios	338,40	0,00	0,00	338,40
31100	Servicio de Ayuda a Domicilio	208,78	0,00	179,34	388,12
32100	Licencias urbanísticas	4.796,40	0,00	21,63	4.818,03
32500	Tasa por expedición de documentos	0,00	0,00	2.933,40	2.933,40
32905	Servicio de recogida y captura de animales	33,00	0,00	0,00	33,00
32908	Cuotas de socios Casino	50,00	0,00	0,00	50,00
33000	Tasa por estacionamiento regulado de vehículos	0,00	0,00	75.409,08	75.409,08
33100	Tasa por entrada de vehículos	244,23	0,00	0,00	244,23
33500	Tasas por ocupacion de la vía pública con terrazas	0,00	0,00	515,86	515,86
33902	Vallas, andamios, etc.	8.790,81	0,00	34.272,52	43.063,33
33906	Ocupación puestos fiestas	0,00	0,00	76,26	76,26

APLICACIÓN PRESUPUESTARIA	DESCRIPCIÓN	RECAUDACIÓN TOTAL	DEVOLUCIONES DE INGRESO	RECAUDACIÓN NETA	
33907	Utilización instalaciones Centro Cultural Matadero	0,00	0,00	32,00	32,00
33914	Utilización instalaciones Casa de la Música	10,00	0,00	0,00	10,00
34400	Entradas a museos, exposiciones o espectáculos Área de Cultura	0,00	0,00	21.553,30	21.553,30
34402	Entradas espectáculos Servicio de Infancia	0,00	0,00	120,00	120,00
34403	Entradas espectáculos Área de Fiestas	0,00	0,00	1.203,00	1.203,00
34901	Precio público Turismo	0,00	0,00	175,00	175,00
38903	Ejecuciones subsidiarias de obras e instalaciones a cargo particulares	0,00	0,00	996,86	996,86
39121	Multas por acceso a zonas peatonales	0,00	0,00	173.469,89	173.469,89
39190	Otras multas y sanciones	9.895,01	100,00	920,40	10.915,41
39191	Multas zonas estacionamiento regulado	0,00	0,00	117.798,79	117.798,79
39211	Recargo de apremio	0,00	0,00	839,65	839,65
39300	Intereses de demora	0,00	0,00	103,30	103,30
42010	Fondo Complementario de Financiación	0,00	0,00	540.897,12	540.897,12
45111	INAEM Personas jóvenes desempleadas (PRTR)	0,00	0,00	3.295,61	3.295,61
75067	D.G.A. CAMPING SAN JORGE	0,00	0,00	20.000,00	20.000,00
TOTAL		174.914,72	12.311,86	1.108.729,39	1.295.955,97

24. INFORMACIÓN PRESUPUESTARIA

24.1 EJERCICIO CORRIENTE

2) PRESUPUESTO DE INGRESOS

A.2) PROCESO DE GESTIÓN. DERECHOS CANCELADOS

APLICACIÓN PRESUPUESTARIA	DESCRIPCIÓN	COBROS EN ESPECIE	INSOLVENCIAS	OTRAS CAUSAS	TOTAL DERECHOS CANCELADOS
11300	Impuesto sobre Bienes Inmuebles de Naturaleza Urbana	0,00	0,00	28.761,08	28.761,08
11500	Impuesto sobre vehículos de Tracción Mecánica	0,00	834,55	2.364,70	3.199,25
39121	Multas por acceso a zonas peatonales	0,00	615,00	0,00	615,00
39190	Otras multas y sanciones	0,00	2.600,00	0,00	2.600,00
TOTAL		0,00	4.049,55	31.125,78	35.175,33

24. INFORMACIÓN PRESUPUESTARIA

24.1 EJERCICIO CORRIENTE

2) PRESUPUESTO DE INGRESOS

A.3) PROCESO DE GESTIÓN. RECAUDACIÓN NETA

APLICACIÓN PRESUPUESTARIA	DESCRIPCIÓN	RECAUDACIÓN TOTAL	DEVOLUCIONES DE INGRESO	RECAUDACIÓN NETA
10000	Impuesto sobre la Renta de las Personas Físicas	2.252.756,77	8.165,88	2.244.590,89
11200	Impuesto sobre Bienes Inmuebles de Naturaleza Rústica	186.948,58	145,18	186.803,40
11300	Impuesto sobre Bienes Inmuebles de Naturaleza Urbana	14.847.832,86	25.903,10	14.821.929,76
11500	Impuesto sobre vehículos de Tracción Mecánica	2.526.890,05	8.214,84	2.518.675,21
11600	Impuesto sobre Incremento del Valor de los Terrenos de Naturaleza Urbana	381.449,75	25.009,22	356.440,53
13000	Impuesto sobre Actividades Económicas	1.088.830,70	6.557,17	1.082.273,53
21000	Impuesto sobre el Valor Añadido	1.343.315,93	20.526,60	1.322.789,33
22000	Impuesto sobre el alcohol y bebidas derivadas	19.069,51	159,52	18.909,99
22001	Impuesto sobre la cerveza	5.397,36	40,56	5.356,80
22003	Impuesto sobre las labores del tabaco	124.604,80	4.147,80	120.457,00
22004	Impuesto sobre hidrocarburos	243.568,64	3.702,69	239.865,95
22006	Impuesto sobre productos intermedios	427,70	1,92	425,78
29000	Impuesto sobre construcciones, instalaciones y obras	947.824,30	6.015,12	941.809,18
29100	Impuesto sobre gastos suntuarios (Cotos de caza y pesca)	411,78	0,00	411,78
30000	Servicio de abastecimiento de agua	2.102.282,74	1.180,20	2.101.102,54
30001	Altas contadores agua	20.431,50	53,00	20.378,50
30200	Servicio de recogida de basuras	2.520.594,45	355,56	2.520.238,89
30900	Cementerios	103.066,04	3.483,02	99.583,02
30901	Crematorio	277.445,00	255,00	277.190,00
30902	Servicio extinción de incendios	25.512,60	0,00	25.512,60
31100	Servicio de Ayuda a Domicilio	158.769,26	179,34	158.589,92
32100	Licencias urbanísticas	228.003,99	21,63	227.982,36
32500	Tasa por expedición de documentos	69.556,88	2.933,40	66.623,48
32600	Tasas por retirada y depósito de vehículos	97.745,74	0,00	97.745,74
32903	Servicios especiales	513,83	0,00	513,83
32904	Licencia apertura establecimientos	19.394,58	0,00	19.394,58
32905	Servicio de recogida y captura de animales	2.408,60	0,00	2.408,60
32907	Bodas civiles	5.550,00	0,00	5.550,00
32908	Cuotas de socios Casino	19.744,00	0,00	19.744,00

APLICACIÓN PRESUPUESTARIA	DESCRIPCIÓN	RECAUDACIÓN TOTAL	DEVOLUCIONES DE INGRESO	RECAUDACIÓN NETA
33000	Tasa por estacionamiento regulado de vehículos	889.127,11	75.409,08	813.718,03
33100	Tasa por entrada de vehículos	165.650,74	0,00	165.650,74
33200	Tasas por utilizac.privativa o aprov. espec. empresas explot. serv. suministros	743.925,58	0,00	743.925,58
33300	Tasas utiliz. privat o aprov. espec. empresas explot. serv. de telecomunicacion	25.799,32	0,00	25.799,32
33500	Tasas por ocupacion de la vía pública con terrazas	69.286,32	515,86	68.770,46
33800	Compensación de Telefónica de España S.A.	148.418,60	0,00	148.418,60
33902	Vallas, andamios, etc.	219.913,33	34.272,52	185.640,81
33903	Quioscos	753,24	0,00	753,24
33904	Puestos	52.214,76	0,00	52.214,76
33905	Utilización de infraestructura municipal	2.928,51	0,00	2.928,51
33906	Ocupación puestos fiestas	168.058,59	76,26	167.982,33
33907	Utilización instalaciones Centro Cultural Matadero	683,00	32,00	651,00
33910	Utilización instalaciones Casino	23.808,00	0,00	23.808,00
33911	Cajeros	6.960,61	0,00	6.960,61
33912	Acceso a garajes	4.417,37	0,00	4.417,37
33914	Utilización instalaciones Casa de la Música	13.350,00	0,00	13.350,00
34200	Servicios educativos. Ludoteca	3.574,00	0,00	3.574,00
34206	Precio público Guardería Municipal	67.779,00	0,00	67.779,00
34400	Entradas a museos, exposiciones o espectáculos Área de Cultura	35.766,57	21.553,30	14.213,27
34401	Entradas a espectáculos Feria de Teatro	10.125,00	0,00	10.125,00
34402	Entradas espectáculos Servicio de Infancia	33.516,40	120,00	33.396,40
34403	Entradas espectáculos Área de Fiestas	6.537,00	1.203,00	5.334,00
34900	Precio público parking Ayuntamiento	1.907,49	0,00	1.907,49
34901	Precio público Turismo	59.693,20	175,00	59.518,20
34902	Precio público parking Plaza de la Constitución	70.753,19	0,00	70.753,19
34903	Precio público Camping de San Jorge	31.847,00	0,00	31.847,00
35100	Por establecimiento o ampliación servicios extinción incendios	292.704,00	0,00	292.704,00
36000	Ventas de efectos inútiles	18.446,50	0,00	18.446,50
36002	Venta de naipes y billares Casino	1.049,57	0,00	1.049,57
38901	Pagos indebidos de ejercicios anteriores	5.833,73	0,00	5.833,73
38903	Ejecuciones subsidiarias de obras e instalaciones a cargo particulares	26.651,67	996,86	25.654,81
39100	Multas por infracciones urbanísticas	2.549,58	0,00	2.549,58
39121	Multas por acceso a zonas peatonales	414.839,79	173.469,89	241.369,90
39190	Otras multas y sanciones	453.487,74	920,40	452.567,34
39191	Multas zonas estacionamiento regulado	130.377,66	117.798,79	12.578,87
39211	Recargo de apremio	177.384,70	839,65	176.545,05
39300	Intereses de demora	70.007,85	103,30	69.904,55
39900	Otros ingresos diversos	4.504,02	0,00	4.504,02
39901	Otros ingresos prestación Convenio servicio agua	1.337,96	0,00	1.337,96
39902	Otros ingresos Prestación servicio agua	33.172,79	0,00	33.172,79
42010	Fondo Complementario de Financiación	15.265.572,56	540.897,12	14.724.675,44
42020	Compensación por beneficios fiscales	141.417,68	0,00	141.417,68
42094	Subvención al Transporte Colectivo Urbano	62.555,15	0,00	62.555,15
42096	Transferencia Estado apoyo mujeres violencia de genero	26.120,89	0,00	26.120,89
42190	De otros Organismos Autónomos y Agencias	23.850,00	0,00	23.850,00

APLICACIÓN PRESUPUESTARIA	DESCRIPCIÓN	RECAUDACIÓN TOTAL	DEVOLUCIONES DE INGRESO	RECAUDACIÓN NETA
45001	Fondo Aragonés de Financiación Municipal	1.050.000,00	0,00	1.050.000,00
45002	Transferencias corrientes en cumplimiento de convenios suscritos con la Comunidad Autónoma en materia de Servicios Sociales y Políticas de Igualdad	57.030,00	0,00	57.030,00
45005	D.G.A. Servicio ayuda a domicilio personas dependientes	754.714,50	0,00	754.714,50
45006	D.G.A. Violencia de Género	17.050,00	0,00	17.050,00
45034	D.G.A. Educación Infantil Primer Grado	46.750,00	0,00	46.750,00
45061	D.G.A. Protección Civil	44.000,00	0,00	44.000,00
45063	D.G.A. Ventanilla Unica Vivienda	56.319,72	0,00	56.319,72
45067	D.G.A. Feria de Teatro	90.000,00	0,00	90.000,00
45071	D.G.A. Medio Ambiente	5.000,00	0,00	5.000,00
45085	D.G.A. Plan de Formación Continua	23.034,12	0,00	23.034,12
45102	I.A.S.S. Programas específicos de servicios sociales	423.386,19	0,00	423.386,19
45104	I.N.A.E.M. Programa experiencial "Parque Miguel Servet" Fase II	7.759,55	0,00	7.759,55
45106	I.N.A.E.M. Programa experiencial "Huesca. Impulsa tu empresa"	11.252,31	0,00	11.252,31
45108	I.N.A.E.M. Programa experiencial "Crea tHu Empresa"	120.085,83	0,00	120.085,83
45111	INAEM Personas jóvenes desempleadas (PRTR)	0,00	3.295,61	-3.295,61
45112	I.N.A.E.M. Programa experiencial "Parque Miguel Servet" Fase III	240.864,39	0,00	240.864,39
45113	I.A.MUJER "CONVENIO PUNTOS VIOLETAS"	5.000,00	0,00	5.000,00
46102	D.P.H. Feria de Teatro	45.350,82	0,00	45.350,82
46106	D.P.H. Actividades de educación ambiental.	5.807,98	0,00	5.807,98
46109	D.P.H. Sie Huesca	10.000,00	0,00	10.000,00
46111	D.P.H. Programación musical	6.270,00	0,00	6.270,00
46113	D.P.H. _SPEIS	700.000,00	0,00	700.000,00
46502	Comarca de la Hoya. Juventud	18.000,00	0,00	18.000,00
46504	Comarca de la Hoya. Turismo Congresual	20.000,00	0,00	20.000,00
46505	Comarca de la Hoya. Oficina del Consumidor	17.500,00	0,00	17.500,00
46506	Comarca de la Hoya. Servicio Social de Base	380.320,00	0,00	380.320,00
46507	Comarca de la Hoya. Gestión de Servicios Sociales	143.000,00	0,00	143.000,00
46514	Comarca de la Hoya. Turismo cultural	10.000,00	0,00	10.000,00
48002	De particulares. mercadillos venta libros	2.017,70	0,00	2.017,70
49002	Del Fondo Social Europeo. Proyecto Hostelería Express	19.025,36	0,00	19.025,36
49113	Fondo Desarrollo Regional. Poctefa EFA 128/16 MIGAP	123.562,17	0,00	123.562,17
49114	Fondo Desarrollo Regional. Poctefa Spagyria EFA 188/16	9.691,55	0,00	9.691,55
49710	Otras transferencias de la Unión Europea. Subvenciones para gastos no financieros del ejercicio	380.902,03	0,00	380.902,03
52000	Intereses de cuentas en bancos y cajas	279.342,57	0,00	279.342,57
53410	De sociedades y entidades no dependientes de las entidades locales	56,20	0,00	56,20
54100	Arrendamiento de fincas urbanas	72.728,55	0,00	72.728,55
55000	De concesiones administrativas con contraprestación periódica	87.526,99	0,00	87.526,99
55100	De concesiones administrativas con contraprestación no periódica	34.587,36	0,00	34.587,36
60900	Otros terrenos. Terrenos y bienes naturales	1.300,14	0,00	1.300,14
75062	D.G.A. Protección Civil	126.000,00	0,00	126.000,00
75067	D.G.A. CAMPING SAN JORGE	20.000,00	20.000,00	0,00
75080	Otras transferencias de la Administración General de la Comunidad Autónoma	27.890,03	0,00	27.890,03
76107	D.P.H. Dotaciones bibliográficas Bibliotecas Municipales	7.298,08	0,00	7.298,08
76109	D.P.H. Adquisición Mobiliario Urbano	7.305,00	0,00	7.305,00

APLICACIÓN PRESUPUESTARIA	DESCRIPCIÓN	RECAUDACIÓN TOTAL	DEVOLUCIONES DE INGRESO	RECAUDACIÓN NETA
79700	Otras transferencia Unión Europea.	5.198.600,37	0,00	5.198.600,37
79702	Otras transferencias de la Unión Europea (PRTR) Fondos bibliográficos	11.798,38	0,00	11.798,38
83100	Anticipos de pagas al personal	26.999,96	0,00	26.999,96
83101	Reintegros de préstamos fuera sector publico largo plazo	15.424,25	0,00	15.424,25
91313	Préstamos a largo plazo Ejercicio 2024	585.649,00	0,00	585.649,00
TOTAL		60.975.206,81	1.108.729,39	59.866.477,42

24. INFORMACIÓN PRESUPUESTARIA

24.1 EJERCICIO CORRIENTE

2) PRESUPUESTO DE INGRESOS

B) DEVOLUCIÓN DE INGRESOS

APLICACIÓN PRESUPUESTARIA	DESCRIPCIÓN	PENDIENTE DE PAGO A 1 DE ENERO	MODIFICACIONES SALDO INICIAL Y ANULACIONES	RECONOCIDAS EN EL EJERCICIO	TOTAL DEVOLUCIONES RECONOCIDAS	PRESCRIPCIONES	PAGADAS EN EL EJERCICIO	PENDIENTES DE PAGO A 31 DE DICIEMBRE
10000	Impuesto sobre la Renta de las Personas Físicas	0,00	0,00	8.165,88	8.165,88	0,00	8.165,88	0,00
11200	Impuesto sobre Bienes Inmuebles de Naturaleza Rústica	0,00	0,00	145,18	145,18	0,00	145,18	0,00
11300	Impuesto sobre Bienes Inmuebles de Naturaleza Urbana	0,00	0,00	25.903,10	25.903,10	0,00	25.903,10	0,00
11500	Impuesto sobre vehículos de Tracción Mecánica	0,00	0,00	8.214,84	8.214,84	0,00	8.214,84	0,00
11600	Impuesto sobre Incremento del Valor de los Terrenos de Naturaleza Urbana	0,00	0,00	25.009,22	25.009,22	0,00	25.009,22	0,00
13000	Impuesto sobre Actividades Económicas	0,00	0,00	6.557,17	6.557,17	0,00	6.557,17	0,00
21000	Impuesto sobre el Valor Añadido	0,00	0,00	20.526,60	20.526,60	0,00	20.526,60	0,00
22000	Impuesto sobre el alcohol y bebidas derivadas	0,00	0,00	159,52	159,52	0,00	159,52	0,00
22001	Impuesto sobre la cerveza	0,00	0,00	40,56	40,56	0,00	40,56	0,00
22003	Impuesto sobre las labores del tabaco	0,00	0,00	4.147,80	4.147,80	0,00	4.147,80	0,00
22004	Impuesto sobre hidrocarburos	0,00	0,00	3.702,69	3.702,69	0,00	3.702,69	0,00
22006	Impuesto sobre productos intermedios	0,00	0,00	1,92	1,92	0,00	1,92	0,00
29000	Impuesto sobre construcciones, instalaciones y obras	0,00	0,00	19.158,36	19.158,36	0,00	6.015,12	13.143,24
30000	Servicio de abastecimiento de agua	0,00	0,00	1.180,20	1.180,20	0,00	1.180,20	0,00
30001	Altas contadores agua	0,00	0,00	53,00	53,00	0,00	53,00	0,00
30200	Servicio de recogida de basuras	0,00	0,00	355,56	355,56	0,00	355,56	0,00
30900	Cementerios	0,00	0,00	3.483,02	3.483,02	0,00	3.483,02	0,00
30901	Crematorio	0,00	0,00	255,00	255,00	0,00	255,00	0,00
31100	Servicio de Ayuda a Domicilio	0,00	0,00	179,34	179,34	0,00	179,34	0,00
32100	Licencias urbanísticas	0,00	0,00	21,63	21,63	0,00	21,63	0,00
32500	Tasa por expedición de documentos	0,00	0,00	2.933,40	2.933,40	0,00	2.933,40	0,00
33000	Tasa por estacionamiento regulado de vehículos	0,00	0,00	75.409,08	75.409,08	0,00	75.409,08	0,00
33500	Tasas por ocupación de la vía pública con terrazas	0,00	0,00	515,86	515,86	0,00	515,86	0,00
33902	Vallas, andamios, etc.	0,00	0,00	34.272,52	34.272,52	0,00	34.272,52	0,00
33906	Ocupación puestos fiestas	0,00	0,00	76,26	76,26	0,00	76,26	0,00
33907	Utilización instalaciones Centro Cultural Matadero	0,00	0,00	32,00	32,00	0,00	32,00	0,00
34400	Entradas a museos, exposiciones o espectáculos Área de Cultura	455,40	0,00	22.551,50	23.006,90	0,00	21.553,30	1.453,60
34402	Entradas espectáculos Servicio de Infancia	0,00	0,00	138,00	138,00	0,00	120,00	18,00
34403	Entradas espectáculos Área de Fiestas	0,00	0,00	1.203,00	1.203,00	0,00	1.203,00	0,00
34901	Precio público Turismo	7,50	0,00	175,00	182,50	7,50	175,00	0,00
38903	Ejecuciones subsidiarias de obras e instalaciones a cargo particulares	0,00	0,00	996,86	996,86	0,00	996,86	0,00
39121	Multas por acceso a zonas peatonales	13.713,13	0,00	160.026,76	173.739,89	0,00	173.469,89	270,00
39190	Otras multas y sanciones	0,00	0,00	1.470,40	1.470,40	0,00	920,40	550,00
39191	Multas zonas estacionamiento regulado	193,33	0,00	118.064,89	118.258,22	193,33	117.798,79	266,10

APLICACIÓN PRESUPUESTARIA	DESCRIPCIÓN	PENDIENTE DE PAGO A 1 DE ENERO	MODIFICACIONES SALDO INICIAL Y ANULACIONES	RECONOCIDAS EN EL EJERCICIO	TOTAL DEVOLUCIONES RECONOCIDAS	PRESCRIPCIONES	PAGADAS EN EL EJERCICIO	PENDIENTES DE PAGO A 31 DE DICIEMBRE
39211	Recargo de apremio	0,00	0,00	929,65	929,65	0,00	839,65	90,00
39300	Intereses de demora	0,00	0,00	135,46	135,46	0,00	103,30	32,16
42010	Fondo Complementario de Financiación	0,00	0,00	540.897,12	540.897,12	0,00	540.897,12	0,00
45111	INAEM Personas jóvenes desempleadas (PRTR)	0,00	0,00	3.295,61	3.295,61	0,00	3.295,61	0,00
75067	D.G.A. CAMPING SAN JORGE	0,00	0,00	20.000,00	20.000,00	0,00	20.000,00	0,00
	TOTAL	14.369,36	0,00	1.110.383,96	1.124.753,32	200,83	1.108.729,39	15.823,10

24. INFORMACIÓN PRESUPUESTARIA

24.1 EJERCICIO CORRIENTE

2) PRESUPUESTO DE INGRESOS

C) COMPROMISOS DE INGRESOS

APLICACIÓN PRESUPUESTARIA	DESCRIPCIÓN	COMPROMISOS CONCERTADOS			COMPROMISOS REALIZADOS	COMPROMISOS PENDIENTES DE REALIZAR A 31 DE DICIEMBRE
		INCORPORADOS DE PRESUPUESTOS CERRADOS	EN EL EJERCICIO	TOTAL		
75062	D.G.A. Protección Civil	0,00	0,00	0,00	0,00	0,00
75068	D.G.A. Centro de Emergencias	0,00	791.770,00	791.770,00	58.638,09	733.131,91
TOTAL		0,00	791.770,00	791.770,00	58.638,09	733.131,91

24. INFORMACIÓN PRESUPUESTARIA

24.2 EJERCICIOS CERRADOS

1. OBLIGACIONES DE PRESUPUESTOS CERRADOS

AÑO PRESUPUESTO	APLICACIÓN PRESUPUESTARIA	DESCRIPCIÓN	OBLIGACIONES PENDIENTES DE PAGO A 1 DE ENERO	MODIFICACIONES SALDO INICIAL Y ANULACIONES	TOTAL OBLIGACIONES	PRESCRIPCIONES	PAGOS REALIZADOS	OBLIGACIONES PENDIENTES DE PAGO A 31 DE DICIEMBRE
2023	01.91200.21400	Alcaldia.ÓRGANOS DE GOBIERNO.Elementos de transporte	99,20	0,00	99,20	0,00	99,20	0,00
2023	01.91200.22000	Alcaldia.ÓRGANOS DE GOBIERNO.Ordinario no inventariable	248,78	0,00	248,78	0,00	248,78	0,00
2023	01.91200.22103	Alcaldia.ÓRGANOS DE GOBIERNO.Combustibles y carburantes	547,58	0,00	547,58	0,00	547,58	0,00
2023	01.91200.22200	Alcaldia.ÓRGANOS DE GOBIERNO.Servicios de Telecomunicaciones	17,54	0,00	17,54	0,00	17,54	0,00
2023	01.91200.22204	Alcaldia.ÓRGANOS DE GOBIERNO.Telefonía Móvil	359,56	0,00	359,56	0,00	359,56	0,00
2023	01.91200.22602	Alcaldia.ÓRGANOS DE GOBIERNO.Publicidad y propaganda	7.082,56	0,00	7.082,56	0,00	7.082,56	0,00
2023	01.91201.22001	Alcaldia.GABINETE DE PRENSA.Prensa, revistas, libros y otras publicaciones	248,05	0,00	248,05	0,00	248,05	0,00
2023	02.33700.21200	Casino.CASINO.Edificios y otras construcciones	331,04	0,00	331,04	0,00	331,04	0,00
2023	02.33700.21300	Casino.CASINO.Maquinaria, instalaciones y utillaje	778,22	0,00	778,22	0,00	778,22	0,00
2023	02.33700.22000	Casino.CASINO.Ordinario no inventariable	142,97	0,00	142,97	0,00	142,97	0,00
2023	02.33700.22110	Casino.CASINO.Productos de limpieza y aseo	6,20	0,00	6,20	0,00	6,20	0,00
2023	02.33700.22200	Casino.CASINO.Servicios de Telecomunicaciones	310,35	0,00	310,35	0,00	310,35	0,00
2023	02.33700.22204	Casino.CASINO.Telefonía Móvil	0,92	0,00	0,92	0,00	0,92	0,00
2023	02.33700.22601	Casino.CASINO.Atenciones protocolarias y representativas	902,00	0,00	902,00	0,00	902,00	0,00
2023	02.33700.22700	Casino.CASINO.Limpieza y Aseo	2.209,91	0,00	2.209,91	0,00	2.209,91	0,00
2023	02.33700.22706	Casino.CASINO.Estudios y trabajos técnicos	800,00	0,00	800,00	0,00	800,00	0,00
2023	02.33700.63200	Casino.CASINO.Edificios y otras construcciones	1.668,65	0,00	1.668,65	0,00	1.668,65	0,00
2023	03.49300.22602	Consumo.O.M.I.C..Publicidad y propaganda	504,52	0,00	504,52	0,00	504,52	0,00
2023	04.33003.22000	Cultura.CULTURA.Ordinario no inventariable	160,65	0,00	160,65	0,00	160,65	0,00
2023	04.33003.22204	Cultura.CULTURA.Telefonía Móvil	14,10	0,00	14,10	0,00	14,10	0,00
2023	04.33003.22602	Cultura.CULTURA.Publicidad y propaganda	127,05	0,00	127,05	0,00	127,05	0,00
2023	04.33003.22609	Cultura.CULTURA.Actividades culturales y deportivas	363,00	0,00	363,00	0,00	363,00	0,00
2023	04.33003.22706	Cultura.CULTURA.Estudios y trabajos técnicos	3.930,09	0,00	3.930,09	0,00	3.930,09	0,00
2023	04.33003.48000	Cultura.CULTURA.Otras transferencias	41.263,00	0,00	41.263,00	0,00	41.263,00	0,00
2023	04.33210.22000	Cultura.BIBLIOTECAS MUNICIPALES.Ordinario no inventariable	124,27	0,00	124,27	0,00	124,27	0,00
2023	04.33210.22699	Cultura.BIBLIOTECAS MUNICIPALES.Otros gastos diversos	81,46	0,00	81,46	0,00	81,46	0,00
2023	04.33210.62900	Cultura.BIBLIOTECAS MUNICIPALES.Otras inversiones nuevas asociadas al funcionamiento operativo de los servicios. Otro inmovilizado material.	1.743,62	0,00	1.743,62	0,00	1.743,62	0,00
2023	04.33212.21200	Cultura.BIBLIOTECA ANTONIO DURÁN GUDIOL.Edificios y otras construcciones	113,60	0,00	113,60	0,00	113,60	0,00
2023	04.33212.22000	Cultura.BIBLIOTECA ANTONIO DURÁN GUDIOL.Ordinario no inventariable	159,08	0,00	159,08	0,00	159,08	0,00

AÑO PRESUPUESTO	APLICACIÓN PRESUPUESTARIA	DESCRIPCIÓN	OBLIGACIONES PENDIENTES DE PAGO A 1 DE ENERO	MODIFICACIONES SALDO INICIAL Y ANULACIONES	TOTAL OBLIGACIONES	PRESCRIPCIONES	PAGOS REALIZADOS	OBLIGACIONES PENDIENTES DE PAGO A 31 DE DICIEMBRE
2023	04.33212.22001	Cultura.BIBLIOTECA ANTONIO DURÁN GUDIOL.Prensa, revistas, libros y otras publicaciones	122,84	0,00	122,84	0,00	122,84	0,00
2023	04.33212.22200	Cultura.BIBLIOTECA ANTONIO DURÁN GUDIOL.Servicios de Telecomunicaciones	6,55	0,00	6,55	0,00	6,55	0,00
2023	04.33212.22204	Cultura.BIBLIOTECA ANTONIO DURÁN GUDIOL.Telefonía Móvil	19,24	0,00	19,24	0,00	19,24	0,00
2023	04.33212.22700	Cultura.BIBLIOTECA ANTONIO DURÁN GUDIOL.Limpieza y Aseo	692,75	0,00	692,75	0,00	692,75	0,00
2023	04.33301.22602	Cultura.ARTES PLÁSTICAS.Publicidad y propaganda	1.070,34	0,00	1.070,34	0,00	1.070,34	0,00
2023	04.33301.22609	Cultura.ARTES PLÁSTICAS.Actividades culturales y deportivas	2.001,18	0,00	2.001,18	0,00	2.001,18	0,00
2023	04.33302.21200	Cultura.Centro Cultural Manuel Benito Moliner.Edificios y otras construcciones	64,03	0,00	64,03	0,00	64,03	0,00
2023	04.33302.22700	Cultura.Centro Cultural Manuel Benito Moliner.Limpieza y Aseo	1.650,16	0,00	1.650,16	0,00	1.650,16	0,00
2023	04.33302.63200	Cultura.Centro Cultural Manuel Benito Moliner.Edificios y otras construcciones	9.024,18	0,00	9.024,18	0,00	9.024,18	0,00
2023	04.33303.22700	Cultura.MUSEO PEDAGÓGICO.Limpieza y Aseo	618,13	0,00	618,13	0,00	618,13	0,00
2023	04.33304.21200	Cultura.FINCA BEULAS.Edificios y otras construcciones	175,52	0,00	175,52	0,00	175,52	0,00
2023	04.33304.22200	Cultura.FINCA BEULAS.Servicios de Telecomunicaciones	46,70	0,00	46,70	0,00	46,70	0,00
2023	04.33304.22204	Cultura.FINCA BEULAS.Telefonía Móvil	3,78	0,00	3,78	0,00	3,78	0,00
2023	04.33305.21200	Cultura.CENTRO CÍVICO SANTIAGO ESCARTÍN.Edificios y otras construcciones	2.128,22	0,00	2.128,22	0,00	2.128,22	0,00
2023	04.33305.22000	Cultura.CENTRO CÍVICO SANTIAGO ESCARTÍN.Ordinario no inventariable	131,16	0,00	131,16	0,00	131,16	0,00
2023	04.33305.22204	Cultura.CENTRO CÍVICO SANTIAGO ESCARTÍN.Telefonía Móvil	7,37	0,00	7,37	0,00	7,37	0,00
2023	04.33305.22700	Cultura.CENTRO CÍVICO SANTIAGO ESCARTÍN.Limpieza y Aseo	1.224,55	0,00	1.224,55	0,00	1.224,55	0,00
2023	04.33305.62300	Cultura.CENTRO CÍVICO SANTIAGO ESCARTÍN.Maquinaria, instalaciones técnicas y utillaje	4.643,06	0,00	4.643,06	0,00	4.643,06	0,00
2023	04.33306.21200	Cultura.CENTRO ARTE JOVEN MUSICAL.Edificios y otras construcciones	124,59	0,00	124,59	0,00	124,59	0,00
2023	04.33306.22200	Cultura.CENTRO ARTE JOVEN MUSICAL.Servicios de Telecomunicaciones	32,96	0,00	32,96	0,00	32,96	0,00
2023	04.33306.63200	Cultura.CENTRO ARTE JOVEN MUSICAL.Edificios y otras construcciones	4.452,51	0,00	4.452,51	0,00	4.452,51	0,00
2023	04.33308.21200	Cultura.CENTRO ARTE JOVEN TEATRAL.Edificios y otras construcciones	270,30	0,00	270,30	0,00	270,30	0,00
2023	04.33308.22200	Cultura.CENTRO ARTE JOVEN TEATRAL.Servicios de Telecomunicaciones	19,56	0,00	19,56	0,00	19,56	0,00
2023	04.33309.21200	Cultura.CASA DE LA MÚSICA.Edificios y otras construcciones	87,73	0,00	87,73	0,00	87,73	0,00
2023	04.33309.22103	Cultura.CASA DE LA MÚSICA.Combustibles y carburantes	3.792,35	0,00	3.792,35	0,00	3.792,35	0,00
2023	04.33309.22200	Cultura.CASA DE LA MÚSICA.Servicios de Telecomunicaciones	0,51	0,00	0,51	0,00	0,51	0,00
2023	04.33309.22700	Cultura.CASA DE LA MÚSICA.Limpieza y Aseo	1.773,23	0,00	1.773,23	0,00	1.773,23	0,00
2023	04.33402.22706	Cultura.CURSOS Y TALLERES.Estudios y trabajos técnicos	2.170,12	0,00	2.170,12	0,00	2.170,12	0,00
2023	04.33403.22602	Cultura.Festival Cultural.Publicidad y propaganda	145,20	0,00	145,20	0,00	145,20	0,00
2023	04.33403.22609	Cultura.Festival Cultural.Actividades culturales y deportivas	881,51	0,00	881,51	0,00	881,51	0,00
2023	04.33405.20300	Cultura.MÚSICA.Arrendamientos de maquinaria, instalaciones y utillaje	356,95	0,00	356,95	0,00	356,95	0,00
2023	04.33405.22609	Cultura.MÚSICA.Actividades culturales y deportivas	11.979,17	0,00	11.979,17	0,00	11.979,17	0,00
2023	04.33406.22609	Cultura.Cine.Actividades culturales y deportivas	3.388,00	0,00	3.388,00	0,00	3.388,00	0,00
2023	04.33411.22609	Cultura.ARTES ESCÉNICAS.Actividades culturales y deportivas	146,36	0,00	146,36	0,00	146,36	0,00

AÑO PRESUPUESTO	APLICACIÓN PRESUPUESTARIA	DESCRIPCIÓN	OBLIGACIONES PENDIENTES DE PAGO A 1 DE ENERO	MODIFICACIONES SALDO INICIAL Y ANULACIONES	TOTAL OBLIGACIONES	PRESCRIPCIONES	PAGOS REALIZADOS	OBLIGACIONES PENDIENTES DE PAGO A 31 DE DICIEMBRE
2023	04.33412.22609	Cultura.FERIA DE TEATRO.Actividades culturales y deportivas	868,28	0,00	868,28	0,00	868,28	0,00
2023	04.92004.21500	Cultura.ARCHIVO.Mobiliario	4.286,62	0,00	4.286,62	0,00	4.286,62	0,00
2023	04.92004.22000	Cultura.ARCHIVO.Ordinario no inventariable	9,41	0,00	9,41	0,00	9,41	0,00
2023	05.34210.63200	Deportes.Palacio de Deportes.Edificios y otras construcciones	38.640,94	0,00	38.640,94	0,00	38.640,94	0,00
2023	05.34212.62200	Deportes.Circuito urbano multideportivo.Edificios y otras construcciones	70.055,59	0,00	70.055,59	0,00	70.055,59	0,00
2023	06.24100.22000	Desarrollo.DESARROLLO.Ordinario no inventariable	24,31	0,00	24,31	0,00	24,31	0,00
2023	06.24100.22200	Desarrollo.DESARROLLO.Servicios de Telecomunicaciones	45,92	0,00	45,92	0,00	45,92	0,00
2023	06.24100.22602	Desarrollo.DESARROLLO.Publicidad y propaganda	2.330,46	0,00	2.330,46	0,00	2.330,46	0,00
2023	06.43102.20300	Desarrollo.PROMOCIÓN DEL COMERCIO.Arrendamientos de maquinaria, instalaciones y utillaje	7.011,95	0,00	7.011,95	0,00	7.011,95	0,00
2023	06.43102.22699	Desarrollo.PROMOCIÓN DEL COMERCIO.Otros gastos diversos	7.007,52	0,00	7.007,52	0,00	7.007,52	0,00
2023	06.43102.22706	Desarrollo.PROMOCIÓN DEL COMERCIO.Estudios y trabajos técnicos	6.588,16	0,00	6.588,16	0,00	6.588,16	0,00
2023	06.43300.77000	Desarrollo.DESARROLLO EMPRESARIAL.Transferencias de capital a empresas privadas	299.999,99	0,00	299.999,99	0,00	299.999,99	0,00
2023	06.46300.22602	Desarrollo.INVESTIGACIÓN, DESARROLLO E INNOVACIÓN.Publicidad y propaganda	3.600,00	0,00	3.600,00	0,00	3.600,00	0,00
2023	06.46301.22200	Desarrollo.C.R.T.I..Servicios de Telecomunicaciones	32,96	0,00	32,96	0,00	32,96	0,00
2023	06.46301.22700	Desarrollo.C.R.T.I..Limpieza y Aseo	384,86	0,00	384,86	0,00	384,86	0,00
2023	07.32303.21200	Educación Juventud e Infancia.COLEGIO JUAN XXIII.Edificios y otras construcciones	214,00	0,00	214,00	0,00	214,00	0,00
2023	07.32303.21300	Educación Juventud e Infancia.COLEGIO JUAN XXIII.Maquinaria, instalaciones y utillaje	1.245,67	0,00	1.245,67	0,00	1.245,67	0,00
2023	07.32303.22700	Educación Juventud e Infancia.COLEGIO JUAN XXIII.Limpieza y Aseo	5.001,44	0,00	5.001,44	0,00	5.001,44	0,00
2023	07.32304.21200	Educación Juventud e Infancia.COLEGIO PIO XII.Edificios y otras construcciones	982,50	0,00	982,50	0,00	982,50	0,00
2023	07.32304.22204	Educación Juventud e Infancia.COLEGIO PIO XII.Telefonía Móvil	16,63	0,00	16,63	0,00	16,63	0,00
2023	07.32304.22700	Educación Juventud e Infancia.COLEGIO PIO XII.Limpieza y Aseo	5.028,65	0,00	5.028,65	0,00	5.028,65	0,00
2023	07.32305.21200	Educación Juventud e Infancia.COLEGIO ALCORAZ.Edificios y otras construcciones	84,94	0,00	84,94	0,00	84,94	0,00
2023	07.32305.22204	Educación Juventud e Infancia.COLEGIO ALCORAZ.Telefonía Móvil	1,00	0,00	1,00	0,00	1,00	0,00
2023	07.32305.22700	Educación Juventud e Infancia.COLEGIO ALCORAZ.Limpieza y Aseo	3.230,52	0,00	3.230,52	0,00	3.230,52	0,00
2023	07.32306.21200	Educación Juventud e Infancia.COLEGIO SANCHE RAMÍREZ.Edificios y otras construcciones	84,17	0,00	84,17	0,00	84,17	0,00
2023	07.32306.22700	Educación Juventud e Infancia.COLEGIO SANCHE RAMÍREZ.Limpieza y Aseo	4.095,56	0,00	4.095,56	0,00	4.095,56	0,00
2023	07.32307.21200	Educación Juventud e Infancia.CENTRO DE PROFESORES Y RECURSOS.Edificios y otras construcciones	42,96	0,00	42,96	0,00	42,96	0,00
2023	07.32308.21200	Educación Juventud e Infancia.COLEGIO SAN VICENTE.Edificios y otras construcciones	932,68	0,00	932,68	0,00	932,68	0,00
2023	07.32308.22700	Educación Juventud e Infancia.COLEGIO SAN VICENTE.Limpieza y Aseo	3.414,34	0,00	3.414,34	0,00	3.414,34	0,00
2023	07.32309.21200	Educación Juventud e Infancia.COLEGIO EL PARQUE.Edificios y otras construcciones	9,66	0,00	9,66	0,00	9,66	0,00

AÑO PRESUPUESTO	APLICACIÓN PRESUPUESTARIA	DESCRIPCIÓN	OBLIGACIONES PENDIENTES DE PAGO A 1 DE ENERO	MODIFICACIONES SALDO INICIAL Y ANULACIONES	TOTAL OBLIGACIONES	PRESCRIPCIONES	PAGOS REALIZADOS	OBLIGACIONES PENDIENTES DE PAGO A 31 DE DICIEMBRE
2023	07.32309.22700	Educación Juventud e Infancia.COLEGIO EL PARQUE.Limpieza y Aseo	3.475,58	0,00	3.475,58	0,00	3.475,58	0,00
2023	07.32310.21200	Educación Juventud e Infancia.COLEGIO PEDRO J. RUBIO.Edificios y otras construcciones	2.360,35	0,00	2.360,35	0,00	2.360,35	0,00
2023	07.32310.22700	Educación Juventud e Infancia.COLEGIO PEDRO J. RUBIO.Limpieza y Aseo	4.255,53	0,00	4.255,53	0,00	4.255,53	0,00
2023	07.32311.22700	Educación Juventud e Infancia.COLEGIO MIGUEL HERNÁNDEZ.Limpieza y Aseo	894,15	0,00	894,15	0,00	894,15	0,00
2023	07.32312.21200	Educación Juventud e Infancia.ESCUELA INFANTIL 0-3 AÑOS LAS PAJARITAS.Edificios y otras construcciones	3,01	0,00	3,01	0,00	3,01	0,00
2023	07.32312.22000	Educación Juventud e Infancia.ESCUELA INFANTIL 0-3 AÑOS LAS PAJARITAS.Ordinario no inventariable	324,99	0,00	324,99	0,00	324,99	0,00
2023	07.32312.22104	Educación Juventud e Infancia.ESCUELA INFANTIL 0-3 AÑOS LAS PAJARITAS.Vestuario	165,07	0,00	165,07	0,00	165,07	0,00
2023	07.32312.22110	Educación Juventud e Infancia.ESCUELA INFANTIL 0-3 AÑOS LAS PAJARITAS.Productos de limpieza y aseo	203,82	0,00	203,82	0,00	203,82	0,00
2023	07.32312.22200	Educación Juventud e Infancia.ESCUELA INFANTIL 0-3 AÑOS LAS PAJARITAS.Servicios de Telecomunicaciones	2,94	0,00	2,94	0,00	2,94	0,00
2023	07.32312.22204	Educación Juventud e Infancia.ESCUELA INFANTIL 0-3 AÑOS LAS PAJARITAS.Telefonía Móvil	13,67	0,00	13,67	0,00	13,67	0,00
2023	07.32312.22700	Educación Juventud e Infancia.ESCUELA INFANTIL 0-3 AÑOS LAS PAJARITAS.Limpieza y Aseo	3.242,27	0,00	3.242,27	0,00	3.242,27	0,00
2023	07.32313.21200	Educación Juventud e Infancia.COLEGIO PIRINEOS-PYRENEES.Edificios y otras construcciones	341,96	0,00	341,96	0,00	341,96	0,00
2023	07.32313.22204	Educación Juventud e Infancia.COLEGIO PIRINEOS-PYRENEES.Telefonía Móvil	0,92	0,00	0,92	0,00	0,92	0,00
2023	07.32313.22700	Educación Juventud e Infancia.COLEGIO PIRINEOS-PYRENEES.Limpieza y Aseo	3.945,79	0,00	3.945,79	0,00	3.945,79	0,00
2023	07.32400.48000	Educación Juventud e Infancia.BACHILLERATO INTERNACIONAL.Otras transferencias	7.500,00	0,00	7.500,00	0,00	7.500,00	0,00
2023	08.33800.20200	Fiestas.FIESTAS.Arrendamientos de edificios y otras construcciones	701,80	0,00	701,80	0,00	701,80	0,00
2023	08.33800.20300	Fiestas.FIESTAS.Arrendamientos de maquinaria, instalaciones y utillaje	2.504,70	0,00	2.504,70	0,00	2.504,70	0,00
2023	08.33800.22403	Fiestas.FIESTAS.Primas de seguros de cancelación de espectáculos	2.445,60	0,00	2.445,60	0,00	2.445,60	0,00
2023	08.33800.22602	Fiestas.FIESTAS.Publicidad y propaganda	1.862,65	0,00	1.862,65	0,00	1.862,65	0,00
2023	08.33800.22609	Fiestas.FIESTAS.Actividades culturales y deportivas	17.935,29	0,00	17.935,29	0,00	17.935,29	0,00
2023	08.33800.22700	Fiestas.FIESTAS.Limpieza y Aseo	556,12	0,00	556,12	0,00	556,12	0,00
2023	08.33800.22706	Fiestas.FIESTAS.Estudios y trabajos técnicos	939,29	0,00	939,29	0,00	939,29	0,00
2023	08.33800.48000	Fiestas.FIESTAS.Otras transferencias	1.073,00	0,00	1.073,00	0,00	1.073,00	0,00
2023	09.01100.31000	Economía y Hacienda.DEUDA PÚBLICA.Intereses L/P	23.657,84	0,00	23.657,84	0,00	23.657,84	0,00
2023	09.01100.9130021	Economía y Hacienda.DEUDA PÚBLICA.Amortización préstamo: BANCO POPULAR ESPAÑOL S.A. ICO 910122	601.521,51	0,00	601.521,51	0,00	601.521,51	0,00
2023	09.93100.22000	Economía y Hacienda.INTERVENCIÓN.Ordinario no inventariable	52,01	0,00	52,01	0,00	52,01	0,00
2023	09.93100.22001	Economía y Hacienda.INTERVENCIÓN.Prensa, revistas, libros y otras publicaciones	9.100,06	0,00	9.100,06	0,00	9.100,06	0,00
2023	09.93200.22706	Economía y Hacienda.GESTIÓN TRIBUTARIA.Estudios y trabajos técnicos	2.963,29	0,00	2.963,29	0,00	2.963,29	0,00
2023	09.93400.22000	Economía y Hacienda.TESORERÍA.Ordinario no inventariable	42,66	0,00	42,66	0,00	42,66	0,00

AÑO PRESUPUESTO	APLICACIÓN PRESUPUESTARIA	DESCRIPCIÓN	OBLIGACIONES PENDIENTES DE PAGO A 1 DE ENERO	MODIFICACIONES SALDO INICIAL Y ANULACIONES	TOTAL OBLIGACIONES	PRESCRIPCIONES	PAGOS REALIZADOS	OBLIGACIONES PENDIENTES DE PAGO A 31 DE DICIEMBRE
2023	11.92003.22706	Tecnología y Atención a la Ciudadanía.INFORMÁTICA.Estudios y trabajos técnicos	1.950,51	0,00	1.950,51	0,00	1.950,51	0,00
2023	11.92003.62600	Tecnología y Atención a la Ciudadanía.INFORMÁTICA.Equipos para procesos de información	2.099,35	0,00	2.099,35	0,00	2.099,35	0,00
2023	11.92502.48000	Tecnología y Atención a la Ciudadanía.Ciberseguridad.Otras transferencias	1.500,00	0,00	1.500,00	0,00	1.500,00	0,00
2023	12.43200.22000	Turismo.TURISMO.Ordinario no inventariable	11,25	0,00	11,25	0,00	11,25	0,00
2023	12.43200.22200	Turismo.TURISMO.Servicios de Telecomunicaciones	7,96	0,00	7,96	0,00	7,96	0,00
2023	12.43200.22204	Turismo.TURISMO.Telefonía Móvil	4,51	0,00	4,51	0,00	4,51	0,00
2023	12.43200.22602	Turismo.TURISMO.Publicidad y propaganda	3.499,88	0,00	3.499,88	0,00	3.499,88	0,00
2023	12.43200.22699	Turismo.TURISMO.Otros gastos diversos	7,79	0,00	7,79	0,00	7,79	0,00
2023	12.43200.22700	Turismo.TURISMO.Limpieza y Aseo	412,09	0,00	412,09	0,00	412,09	0,00
2023	12.43200.22706	Turismo.TURISMO.Estudios y trabajos técnicos	2.728,00	0,00	2.728,00	0,00	2.728,00	0,00
2023	12.43200.48001	Turismo.TURISMO.Transferencias promoción ciudad actividades turísticas	16.300,00	0,00	16.300,00	0,00	16.300,00	0,00
2023	12.43203.22000	Turismo.CAMPING.Ordinario no inventariable	13,67	0,00	13,67	0,00	13,67	0,00
2023	12.43203.22200	Turismo.CAMPING.Servicios de Telecomunicaciones	40,05	0,00	40,05	0,00	40,05	0,00
2023	13.15320.20300	Ciclo Integral del Agua y Servicios Municipales.PAVIMENTACIÓN VÍAS PÚBLICAS.Arrendamientos de maquinaria, instalaciones y utillaje	1.853,95	0,00	1.853,95	0,00	1.853,95	0,00
2023	13.15320.21000	Ciclo Integral del Agua y Servicios Municipales.PAVIMENTACIÓN VÍAS PÚBLICAS.Infraestructuras y bienes naturales	16.433,34	0,00	16.433,34	0,00	16.433,34	0,00
2023	13.15321.21300	Ciclo Integral del Agua y Servicios Municipales.BRIGADA DE OBRAS.Maquinaria, instalaciones y utillaje	1.888,83	0,00	1.888,83	0,00	1.888,83	0,00
2023	13.15321.21400	Ciclo Integral del Agua y Servicios Municipales.BRIGADA DE OBRAS.Elementos de transporte	2.884,96	0,00	2.884,96	0,00	2.884,96	0,00
2023	13.15321.21500	Ciclo Integral del Agua y Servicios Municipales.BRIGADA DE OBRAS.Mobiliario	522,15	0,00	522,15	0,00	522,15	0,00
2023	13.15321.22103	Ciclo Integral del Agua y Servicios Municipales.BRIGADA DE OBRAS.Combustibles y carburantes	399,77	0,00	399,77	0,00	399,77	0,00
2023	13.15321.22104	Ciclo Integral del Agua y Servicios Municipales.BRIGADA DE OBRAS.Vestuario	73,18	0,00	73,18	0,00	73,18	0,00
2023	13.16000.20300	Ciclo Integral del Agua y Servicios Municipales.ALCANTARILLADO.Arrendamientos de maquinaria, instalaciones y utillaje	1.399,78	0,00	1.399,78	0,00	1.399,78	0,00
2023	13.16000.21000	Ciclo Integral del Agua y Servicios Municipales.ALCANTARILLADO.Infraestructuras y bienes naturales	3.381,37	0,00	3.381,37	0,00	3.381,37	0,00
2023	13.16000.21400	Ciclo Integral del Agua y Servicios Municipales.ALCANTARILLADO.Elementos de transporte	56,26	0,00	56,26	0,00	56,26	0,00
2023	13.16000.22700	Ciclo Integral del Agua y Servicios Municipales.ALCANTARILLADO.Limpieza y Aseo	10.969,66	0,00	10.969,66	0,00	10.969,66	0,00
2023	13.16100.21000	Ciclo Integral del Agua y Servicios Municipales.ABASTECIMIENTO DOMICILIARIO DE AGUA POTABLE.Infraestructuras y bienes naturales	12.682,49	0,00	12.682,49	0,00	12.682,49	0,00
2023	13.16100.21300	Ciclo Integral del Agua y Servicios Municipales.ABASTECIMIENTO DOMICILIARIO DE AGUA POTABLE.Maquinaria, instalaciones y utillaje	12.683,49	0,00	12.683,49	0,00	12.683,49	0,00

AÑO PRESUPUESTO	APLICACIÓN PRESUPUESTARIA	DESCRIPCIÓN	OBLIGACIONES PENDIENTES DE PAGO A 1 DE ENERO	MODIFICACIONES SALDO INICIAL Y ANULACIONES	TOTAL OBLIGACIONES	PRESCRIPCIONES	PAGOS REALIZADOS	OBLIGACIONES PENDIENTES DE PAGO A 31 DE DICIEMBRE
2023	13.16100.21400	Ciclo Integral del Agua y Servicios Municipales.ABASTECIMIENTO DOMICILIARIO DE AGUA POTABLE.Elementos de transporte	269,00	0,00	269,00	0,00	269,00	0,00
2023	13.16100.22000	Ciclo Integral del Agua y Servicios Municipales.ABASTECIMIENTO DOMICILIARIO DE AGUA POTABLE.Ordinario no inventariable	21,75	0,00	21,75	0,00	21,75	0,00
2023	13.16100.22103	Ciclo Integral del Agua y Servicios Municipales.ABASTECIMIENTO DOMICILIARIO DE AGUA POTABLE.Combustibles y carburantes	446,95	0,00	446,95	0,00	446,95	0,00
2023	13.16100.22104	Ciclo Integral del Agua y Servicios Municipales.ABASTECIMIENTO DOMICILIARIO DE AGUA POTABLE.Vestuario	146,98	0,00	146,98	0,00	146,98	0,00
2023	13.16100.22105	Ciclo Integral del Agua y Servicios Municipales.ABASTECIMIENTO DOMICILIARIO DE AGUA POTABLE.Productos alimenticios	74,51	0,00	74,51	0,00	74,51	0,00
2023	13.16100.22200	Ciclo Integral del Agua y Servicios Municipales.ABASTECIMIENTO DOMICILIARIO DE AGUA POTABLE.Servicios de Telecomunicaciones	1,75	0,00	1,75	0,00	1,75	0,00
2023	13.16100.22204	Ciclo Integral del Agua y Servicios Municipales.ABASTECIMIENTO DOMICILIARIO DE AGUA POTABLE.Telefonía Móvil	417,94	0,00	417,94	0,00	417,94	0,00
2023	13.16100.22501	Ciclo Integral del Agua y Servicios Municipales.ABASTECIMIENTO DOMICILIARIO DE AGUA POTABLE.Tributos de las Comunidades Autónomas	13.491,42	0,00	13.491,42	0,00	13.491,42	0,00
2023	13.16100.22700	Ciclo Integral del Agua y Servicios Municipales.ABASTECIMIENTO DOMICILIARIO DE AGUA POTABLE.Limpieza y Aseo	5.483,77	0,00	5.483,77	0,00	5.483,77	0,00
2023	13.16100.22706	Ciclo Integral del Agua y Servicios Municipales.ABASTECIMIENTO DOMICILIARIO DE AGUA POTABLE.Estudios y trabajos técnicos	18.764,83	0,00	18.764,83	0,00	18.764,83	0,00
2023	13.16100.62300	Ciclo Integral del Agua y Servicios Municipales.ABASTECIMIENTO DOMICILIARIO DE AGUA POTABLE.Maquinaria, instalaciones técnicas y utillaje	2.158,80	0,00	2.158,80	0,00	2.158,80	0,00
2023	13.16100.63100	Ciclo Integral del Agua y Servicios Municipales.ABASTECIMIENTO DOMICILIARIO DE AGUA POTABLE.Terrenos y bienes naturales	2.250,00	0,00	2.250,00	0,00	2.250,00	0,00
2023	13.16300.21300	Ciclo Integral del Agua y Servicios Municipales.LIMPIEZA VIARIA.Maquinaria, instalaciones y utillaje	72,60	0,00	72,60	0,00	72,60	0,00
2023	13.16300.21400	Ciclo Integral del Agua y Servicios Municipales.LIMPIEZA VIARIA.Elementos de transporte	79,86	0,00	79,86	0,00	79,86	0,00
2023	13.16300.22103	Ciclo Integral del Agua y Servicios Municipales.LIMPIEZA VIARIA.Combustibles y carburantes	13,82	0,00	13,82	0,00	13,82	0,00
2023	13.16400.20300	Ciclo Integral del Agua y Servicios Municipales.CEMENTERIO.Arrendamientos de maquinaria, instalaciones y utillaje	1.924,31	0,00	1.924,31	0,00	1.924,31	0,00
2023	13.16400.21300	Ciclo Integral del Agua y Servicios Municipales.CEMENTERIO.Maquinaria, instalaciones y utillaje	506,26	0,00	506,26	0,00	506,26	0,00
2023	13.16400.21400	Ciclo Integral del Agua y Servicios Municipales.CEMENTERIO.Elementos de transporte	40,99	0,00	40,99	0,00	40,99	0,00
2023	13.16400.22103	Ciclo Integral del Agua y Servicios Municipales.CEMENTERIO.Combustibles y carburantes	200,01	0,00	200,01	0,00	200,01	0,00
2023	13.16400.22104	Ciclo Integral del Agua y Servicios Municipales.CEMENTERIO.Vestuario	30,73	0,00	30,73	0,00	30,73	0,00
2023	13.16400.22700	Ciclo Integral del Agua y Servicios Municipales.CEMENTERIO.Limpieza y Aseo	318,79	0,00	318,79	0,00	318,79	0,00
2023	13.16400.62200	Ciclo Integral del Agua y Servicios Municipales.CEMENTERIO.Edificios y otras construcciones	508,20	0,00	508,20	0,00	508,20	0,00

AÑO PRESUPUESTO	APLICACIÓN PRESUPUESTARIA	DESCRIPCIÓN	OBLIGACIONES PENDIENTES DE PAGO A 1 DE ENERO	MODIFICACIONES SALDO INICIAL Y ANULACIONES	TOTAL OBLIGACIONES	PRESCRIPCIONES	PAGOS REALIZADOS	OBLIGACIONES PENDIENTES DE PAGO A 31 DE DICIEMBRE
2023	13.16401.22103	Ciclo Integral del Agua y Servicios Municipales.CREMATORIO.Combustibles y carburantes	5.446,16	0,00	5.446,16	0,00	5.446,16	0,00
2023	13.16500.21000	Ciclo Integral del Agua y Servicios Municipales.ALUMBRADO PÚBLICO.Infraestructuras y bienes naturales	18.148,76	0,00	18.148,76	0,00	18.148,76	0,00
2023	13.16500.21300	Ciclo Integral del Agua y Servicios Municipales.ALUMBRADO PÚBLICO.Maquinaria, instalaciones y utillaje	3.045,43	0,00	3.045,43	0,00	3.045,43	0,00
2023	13.16500.21400	Ciclo Integral del Agua y Servicios Municipales.ALUMBRADO PÚBLICO.Elementos de transporte	1.255,35	0,00	1.255,35	0,00	1.255,35	0,00
2023	13.16500.22100	Ciclo Integral del Agua y Servicios Municipales.ALUMBRADO PÚBLICO.Energía eléctrica	1.569,36	0,00	1.569,36	0,00	1.569,36	0,00
2023	13.16500.22204	Ciclo Integral del Agua y Servicios Municipales.ALUMBRADO PÚBLICO.Telefonía Móvil	148,27	0,00	148,27	0,00	148,27	0,00
2023	13.16500.22706	Ciclo Integral del Agua y Servicios Municipales.ALUMBRADO PÚBLICO.Estudios y trabajos técnicos	12.608,20	0,00	12.608,20	0,00	12.608,20	0,00
2023	13.17000.22000	Ciclo Integral del Agua y Servicios Municipales.MEDIO AMBIENTE.Ordinario no inventariable	7,30	0,00	7,30	0,00	7,30	0,00
2023	13.17000.22204	Ciclo Integral del Agua y Servicios Municipales.MEDIO AMBIENTE.Telefonía Móvil	104,28	0,00	104,28	0,00	104,28	0,00
2023	13.17000.22602	Ciclo Integral del Agua y Servicios Municipales.MEDIO AMBIENTE.Publicidad y propaganda	2.170,16	0,00	2.170,16	0,00	2.170,16	0,00
2023	13.17000.22699	Ciclo Integral del Agua y Servicios Municipales.MEDIO AMBIENTE.Otros gastos diversos	2.420,00	0,00	2.420,00	0,00	2.420,00	0,00
2023	13.17100.21000	Ciclo Integral del Agua y Servicios Municipales.PARQUES Y JARDINES.Infraestructuras y bienes naturales	16.889,43	0,00	16.889,43	0,00	16.889,43	0,00
2023	13.17100.21300	Ciclo Integral del Agua y Servicios Municipales.PARQUES Y JARDINES.Maquinaria, instalaciones y utillaje	5.028,51	0,00	5.028,51	0,00	5.028,51	0,00
2023	13.17100.21400	Ciclo Integral del Agua y Servicios Municipales.PARQUES Y JARDINES.Elementos de transporte	212,09	0,00	212,09	0,00	212,09	0,00
2023	13.17100.22000	Ciclo Integral del Agua y Servicios Municipales.PARQUES Y JARDINES.Ordinario no inventariable	135,13	0,00	135,13	0,00	135,13	0,00
2023	13.17100.22103	Ciclo Integral del Agua y Servicios Municipales.PARQUES Y JARDINES.Combustibles y carburantes	809,36	0,00	809,36	0,00	809,36	0,00
2023	13.17100.22104	Ciclo Integral del Agua y Servicios Municipales.PARQUES Y JARDINES.Vestuario	20,56	0,00	20,56	0,00	20,56	0,00
2023	13.17100.22113	Ciclo Integral del Agua y Servicios Municipales.PARQUES Y JARDINES.Manutención de animales	144,69	0,00	144,69	0,00	144,69	0,00
2023	13.17100.22200	Ciclo Integral del Agua y Servicios Municipales.PARQUES Y JARDINES.Servicios de Telecomunicaciones	30,90	0,00	30,90	0,00	30,90	0,00
2023	13.17100.22204	Ciclo Integral del Agua y Servicios Municipales.PARQUES Y JARDINES.Telefonía Móvil	79,98	0,00	79,98	0,00	79,98	0,00
2023	13.17100.22700	Ciclo Integral del Agua y Servicios Municipales.PARQUES Y JARDINES.Limpieza y Aseo	1.137,09	0,00	1.137,09	0,00	1.137,09	0,00
2023	13.17100.22706	Ciclo Integral del Agua y Servicios Municipales.PARQUES Y JARDINES.Estudios y trabajos técnicos	7.825,36	0,00	7.825,36	0,00	7.825,36	0,00
2023	13.17100.22709	Ciclo Integral del Agua y Servicios Municipales.PARQUES Y JARDINES.Trabajos realizados por otras empresas y profesionales	42.005,01	0,00	42.005,01	0,00	42.005,01	0,00
2023	13.17100.61900	Ciclo Integral del Agua y Servicios Municipales.PARQUES Y JARDINES.Otras inversiones de reposición de infraestructuras y bienes de uso general	8.363,21	0,00	8.363,21	0,00	8.363,21	0,00

AÑO PRESUPUESTO	APLICACIÓN PRESUPUESTARIA	DESCRIPCIÓN	OBLIGACIONES PENDIENTES DE PAGO A 1 DE ENERO	MODIFICACIONES SALDO INICIAL Y ANULACIONES	TOTAL OBLIGACIONES	PRESCRIPCIONES	PAGOS REALIZADOS	OBLIGACIONES PENDIENTES DE PAGO A 31 DE DICIEMBRE
2023	13.31100.22706	Ciclo Integral del Agua y Servicios Municipales.Protección salubridad pública.Estudios y trabajos técnicos	10.609,63	0,00	10.609,63	0,00	10.609,63	0,00
2023	13.31100.22709	Ciclo Integral del Agua y Servicios Municipales.Protección salubridad pública.Trabajos realizados por otras empresas y profesionales	96,97	0,00	96,97	0,00	96,97	0,00
2023	13.31101.22706	Ciclo Integral del Agua y Servicios Municipales.Proyecto CES.Estudios y trabajos técnicos	1.517,34	0,00	1.517,34	0,00	1.517,34	0,00
2023	13.33800.21300	Ciclo Integral del Agua y Servicios Municipales.FIESTAS.Maquinaria, instalaciones y utillaje	769,57	0,00	769,57	0,00	769,57	0,00
2023	13.42502.62300	Ciclo Integral del Agua y Servicios Municipales.Eficiencia Energética.Maquinaria, instalaciones técnicas y utillaje	5.372,40	0,00	5.372,40	0,00	5.372,40	0,00
2023	13.92001.21300	Ciclo Integral del Agua y Servicios Municipales.PARQUE MÓVIL.Maquinaria, instalaciones y utillaje	1.149,99	0,00	1.149,99	0,00	1.149,99	0,00
2023	13.92001.21400	Ciclo Integral del Agua y Servicios Municipales.PARQUE MÓVIL.Elementos de transporte	1.797,26	0,00	1.797,26	0,00	1.797,26	0,00
2023	13.92001.22103	Ciclo Integral del Agua y Servicios Municipales.PARQUE MÓVIL.Combustibles y carburantes	104,59	0,00	104,59	0,00	104,59	0,00
2023	13.93300.21200	Ciclo Integral del Agua y Servicios Municipales.EDIFICIOS GENERALES.Edificios y otras construcciones	8.877,57	0,00	8.877,57	0,00	8.877,57	0,00
2023	13.93300.22110	Ciclo Integral del Agua y Servicios Municipales.EDIFICIOS GENERALES.Productos de limpieza y aseo	1.379,98	0,00	1.379,98	0,00	1.379,98	0,00
2023	13.93300.22700	Ciclo Integral del Agua y Servicios Municipales.EDIFICIOS GENERALES.Limpieza y Aseo	8.005,68	0,00	8.005,68	0,00	8.005,68	0,00
2023	13.93302.20300	Ciclo Integral del Agua y Servicios Municipales.NAVES MUNICIPALES.Arrendamientos de maquinaria, instalaciones y utillaje	94,60	0,00	94,60	0,00	94,60	0,00
2023	13.93302.21200	Ciclo Integral del Agua y Servicios Municipales.NAVES MUNICIPALES.Edificios y otras construcciones	909,32	0,00	909,32	0,00	909,32	0,00
2023	13.93302.21300	Ciclo Integral del Agua y Servicios Municipales.NAVES MUNICIPALES.Maquinaria, instalaciones y utillaje	150,53	0,00	150,53	0,00	150,53	0,00
2023	13.93302.22000	Ciclo Integral del Agua y Servicios Municipales.NAVES MUNICIPALES.Ordinario no inventariable	242,01	0,00	242,01	0,00	242,01	0,00
2023	13.93302.22200	Ciclo Integral del Agua y Servicios Municipales.NAVES MUNICIPALES.Servicios de Telecomunicaciones	3,07	0,00	3,07	0,00	3,07	0,00
2023	13.93302.22204	Ciclo Integral del Agua y Servicios Municipales.NAVES MUNICIPALES.TelefoníaMóvil	80,88	0,00	80,88	0,00	80,88	0,00
2023	13.93302.22700	Ciclo Integral del Agua y Servicios Municipales.NAVES MUNICIPALES.Limpieza y Aseo	552,43	0,00	552,43	0,00	552,43	0,00
2023	13.93303.21200	Ciclo Integral del Agua y Servicios Municipales.OTROS EDIFICIOS.Edificios y otras construcciones	26,47	0,00	26,47	0,00	26,47	0,00
2023	13.93305.22103	Ciclo Integral del Agua y Servicios Municipales.CENTRO MARIA SÁNCHEZ ARBÓS.Combustibles y carburantes	1.001,44	0,00	1.001,44	0,00	1.001,44	0,00
2023	13.93305.22200	Ciclo Integral del Agua y Servicios Municipales.CENTRO MARIA SÁNCHEZ ARBÓS.Servicios de Telecomunicaciones	22,98	0,00	22,98	0,00	22,98	0,00
2023	13.93305.22700	Ciclo Integral del Agua y Servicios Municipales.CENTRO MARIA SÁNCHEZ ARBÓS.Limpieza y Aseo	790,14	0,00	790,14	0,00	790,14	0,00
2023	15.16100.22706	Participacion Ciudadana.ABASTECIMIENTO DOMICILIARIO DE AGUA POTABLE.Estudios y trabajos técnicos	120,15	0,00	120,15	0,00	120,15	0,00
2023	15.41400.21200	Participacion Ciudadana.MUNICIPIOS INCORPORADOS.Edificios y otras construcciones	2.235,63	0,00	2.235,63	0,00	2.235,63	0,00

AÑO PRESUPUESTO	APLICACIÓN PRESUPUESTARIA	DESCRIPCIÓN	OBLIGACIONES PENDIENTES DE PAGO A 1 DE ENERO	MODIFICACIONES SALDO INICIAL Y ANULACIONES	TOTAL OBLIGACIONES	PRESCRIPCIONES	PAGOS REALIZADOS	OBLIGACIONES PENDIENTES DE PAGO A 31 DE DICIEMBRE
2023	15.41400.22100	Participacion Ciudadana.MUNICIPIOS INCORPORADOS.Energía eléctrica	6,79	0,00	6,79	0,00	6,79	0,00
2023	15.41400.22700	Participacion Ciudadana.MUNICIPIOS INCORPORADOS.Limpieza y Aseo	314,07	0,00	314,07	0,00	314,07	0,00
2023	15.41400.48000	Participacion Ciudadana.MUNICIPIOS INCORPORADOS.Otras transferencias	759,83	0,00	759,83	0,00	759,83	0,00
2023	15.41400.61900	Participacion Ciudadana.MUNICIPIOS INCORPORADOS.Otras inversiones de reposición de infraestructuras y bienes de uso general	17.038,82	0,00	17.038,82	0,00	17.038,82	0,00
2023	15.92400.20200	Participacion Ciudadana.PARTICIPACIÓN CIUDADANA.Arrendamientos de edificios y otras construcciones	9.162,12	0,00	9.162,12	0,00	9.162,12	0,00
2023	15.92400.21200	Participacion Ciudadana.PARTICIPACIÓN CIUDADANA.Edificios y otras construcciones	2.737,46	0,00	2.737,46	0,00	2.737,46	0,00
2023	15.92400.22200	Participacion Ciudadana.PARTICIPACIÓN CIUDADANA.Servicios de Telecomunicaciones	54,76	0,00	54,76	0,00	54,76	0,00
2023	15.92400.22204	Participacion Ciudadana.PARTICIPACIÓN CIUDADANA.Telefonía Móvil	0,92	0,00	0,92	0,00	0,92	0,00
2023	15.92401.48000	Participacion Ciudadana.ASOCIACIÓN DE VECINOS.Otras transferencias	4.582,08	0,00	4.582,08	0,00	4.582,08	0,00
2023	15.92402.48000	Participacion Ciudadana.PLATAFORMA VOLUNTARIADO.Otras transferencias	12.000,00	0,00	12.000,00	0,00	12.000,00	0,00
2023	16.92000.22000	Admon. General y Regimen Interior.SECRETARÍA GENERAL.Ordinario no inventariable	333,11	0,00	333,11	0,00	333,11	0,00
2023	16.92000.22001	Admon. General y Regimen Interior.SECRETARÍA GENERAL.Prensa, revistas, libros y otras publicaciones	1.940,03	0,00	1.940,03	0,00	1.940,03	0,00
2023	16.92000.23021	Admon. General y Regimen Interior.SECRETARÍA GENERAL.Dietas del personal no directivo por asistencia a órganos colegiados	119,34	0,00	119,34	0,00	119,34	0,00
2023	16.92002.16008	Admon. General y Regimen Interior.OTROS SERVICIOS GENERALES.Asistencia médico-farmacéutica	2.916,00	0,00	2.916,00	0,00	2.916,00	0,00
2023	16.92002.16200	Admon. General y Regimen Interior.OTROS SERVICIOS GENERALES.Formación y perfeccionamiento del personal	960,00	0,00	960,00	0,00	960,00	0,00
2023	16.92002.20200	Admon. General y Regimen Interior.OTROS SERVICIOS GENERALES.Arrendamientos de edificios y otras construcciones	762,10	0,00	762,10	0,00	762,10	0,00
2023	16.92002.21300	Admon. General y Regimen Interior.OTROS SERVICIOS GENERALES.Maquinaria, instalaciones y utillaje	326,24	0,00	326,24	0,00	326,24	0,00
2023	16.92002.21400	Admon. General y Regimen Interior.OTROS SERVICIOS GENERALES.Elementos de transporte	9,76	0,00	9,76	0,00	9,76	0,00
2023	16.92002.21500	Admon. General y Regimen Interior.OTROS SERVICIOS GENERALES.Mobiliario	6.398,13	0,00	6.398,13	0,00	6.398,13	0,00
2023	16.92002.22000	Admon. General y Regimen Interior.OTROS SERVICIOS GENERALES.Ordinario no inventariable	1.515,49	0,00	1.515,49	0,00	1.515,49	0,00
2023	16.92002.22103	Admon. General y Regimen Interior.OTROS SERVICIOS GENERALES.Combustibles y carburantes	9.357,30	0,00	9.357,30	0,00	9.357,30	0,00
2023	16.92002.22104	Admon. General y Regimen Interior.OTROS SERVICIOS GENERALES.Vestuario	10.463,68	0,00	10.463,68	0,00	10.463,68	0,00
2023	16.92002.22200	Admon. General y Regimen Interior.OTROS SERVICIOS GENERALES.Servicios de Telecomunicaciones	2.436,95	0,00	2.436,95	0,00	2.436,95	0,00
2023	16.92002.22204	Admon. General y Regimen Interior.OTROS SERVICIOS GENERALES.Telefonía Móvil	401,02	0,00	401,02	0,00	401,02	0,00

AÑO PRESUPUESTO	APLICACIÓN PRESUPUESTARIA	DESCRIPCIÓN	OBLIGACIONES PENDIENTES DE PAGO A 1 DE ENERO	MODIFICACIONES SALDO INICIAL Y ANULACIONES	TOTAL OBLIGACIONES	PRESCRIPCIONES	PAGOS REALIZADOS	OBLIGACIONES PENDIENTES DE PAGO A 31 DE DICIEMBRE
2023	16.92002.22603	Admon. General y Regimen Interior.OTROS SERVICIOS GENERALES.Publicación en Diarios Oficiales	3.426,72	0,00	3.426,72	0,00	3.426,72	0,00
2023	16.92002.22604	Admon. General y Regimen Interior.OTROS SERVICIOS GENERALES.Jurídicos, contenciosos	14.101,18	0,00	14.101,18	0,00	14.101,18	0,00
2023	16.92002.23100	Admon. General y Regimen Interior.OTROS SERVICIOS GENERALES.De los miembros de los órganos de gobierno	223,05	0,00	223,05	0,00	223,05	0,00
2023	16.92005.22000	Admon. General y Regimen Interior.Personas y Organización.Ordinario no inventariable	58,78	0,00	58,78	0,00	58,78	0,00
2023	16.94300.46500	Admon. General y Regimen Interior.TRANSFERENCIA A LA COMARCA DE LA HOYA DE HUESCA.Transferencias Corrientes a Comarcas	73.100,00	0,00	73.100,00	0,00	73.100,00	0,00
2023	17.92002.22601	Relaciones Institucionales.OTROS SERVICIOS GENERALES.Atenciones protocolarias y representativas	5.900,95	0,00	5.900,95	0,00	5.900,95	0,00
2023	18.13200.21200	Seguridad ciudadana y Proteccion civil.POLICÍA LOCAL.Edificios y otras construcciones	276,33	0,00	276,33	0,00	276,33	0,00
2023	18.13200.21300	Seguridad ciudadana y Proteccion civil.POLICÍA LOCAL.Maquinaria, instalaciones y utillaje	1.336,78	0,00	1.336,78	0,00	1.336,78	0,00
2023	18.13200.21400	Seguridad ciudadana y Proteccion civil.POLICÍA LOCAL.Elementos de transporte	951,34	0,00	951,34	0,00	951,34	0,00
2023	18.13200.22000	Seguridad ciudadana y Proteccion civil.POLICÍA LOCAL.Ordinario no inventariable	279,80	0,00	279,80	0,00	279,80	0,00
2023	18.13200.22103	Seguridad ciudadana y Proteccion civil.POLICÍA LOCAL.Combustibles y carburantes	2.620,89	0,00	2.620,89	0,00	2.620,89	0,00
2023	18.13200.22104	Seguridad ciudadana y Proteccion civil.POLICÍA LOCAL.Vestuario	4.749,14	0,00	4.749,14	0,00	4.749,14	0,00
2023	18.13200.22200	Seguridad ciudadana y Proteccion civil.POLICÍA LOCAL.Servicios de Telecomunicaciones	415,21	0,00	415,21	0,00	415,21	0,00
2023	18.13200.22204	Seguridad ciudadana y Proteccion civil.POLICÍA LOCAL.Telefonía Móvil	265,22	0,00	265,22	0,00	265,22	0,00
2023	18.13200.22700	Seguridad ciudadana y Proteccion civil.POLICÍA LOCAL.Limpieza y Aseo	1.808,07	0,00	1.808,07	0,00	1.808,07	0,00
2023	18.13200.22706	Seguridad ciudadana y Proteccion civil.POLICÍA LOCAL.Estudios y trabajos técnicos	565,64	0,00	565,64	0,00	565,64	0,00
2023	18.13300.21300	Seguridad ciudadana y Proteccion civil.SEMAFORIZACIÓN.Maquinaria, instalaciones y utillaje	1.170,66	0,00	1.170,66	0,00	1.170,66	0,00
2023	18.13301.21300	Seguridad ciudadana y Proteccion civil.PARKING PLAZA CONSTITUCIÓN.Maquinaria, instalaciones y utillaje	193,04	0,00	193,04	0,00	193,04	0,00
2023	18.13301.22700	Seguridad ciudadana y Proteccion civil.PARKING PLAZA CONSTITUCIÓN.Limpieza y Aseo	359,17	0,00	359,17	0,00	359,17	0,00
2023	18.13303.21000	Seguridad ciudadana y Proteccion civil.ORDENACIÓN DEL TRÁFICO Y ESTACIONAMIENTO.Infraestructuras y bienes naturales	296,45	0,00	296,45	0,00	296,45	0,00
2023	18.13306.22706	Seguridad ciudadana y Proteccion civil.CONTROL ZONAS PEATONALES.Estudios y trabajos técnicos	7.223,42	0,00	7.223,42	0,00	7.223,42	0,00
2023	18.13500.22699	Seguridad ciudadana y Proteccion civil.PROTECCIÓN CIVIL.Otros gastos diversos	400,00	0,00	400,00	0,00	400,00	0,00
2023	18.13600.21200	Seguridad ciudadana y Proteccion civil.EXTINCIÓN DE INCENDIOS.Edificios y otras construcciones	112,69	0,00	112,69	0,00	112,69	0,00
2023	18.13600.21300	Seguridad ciudadana y Proteccion civil.EXTINCIÓN DE INCENDIOS.Maquinaria, instalaciones y utillaje	1.455,02	0,00	1.455,02	0,00	1.455,02	0,00

AÑO PRESUPUESTO	APLICACIÓN PRESUPUESTARIA	DESCRIPCIÓN	OBLIGACIONES PENDIENTES DE PAGO A 1 DE ENERO	MODIFICACIONES SALDO INICIAL Y ANULACIONES	TOTAL OBLIGACIONES	PRESCRIPCIONES	PAGOS REALIZADOS	OBLIGACIONES PENDIENTES DE PAGO A 31 DE DICIEMBRE
2023	18.13600.21400	Seguridad ciudadana y Proteccion civil.EXTINCIÓN DE INCENDIOS.Elementos de transporte	3.594,16	0,00	3.594,16	0,00	3.594,16	0,00
2023	18.13600.22000	Seguridad ciudadana y Proteccion civil.EXTINCIÓN DE INCENDIOS.Ordinario no inventariable	7,87	0,00	7,87	0,00	7,87	0,00
2023	18.13600.22103	Seguridad ciudadana y Proteccion civil.EXTINCIÓN DE INCENDIOS.Combustibles y carburantes	4.730,77	0,00	4.730,77	0,00	4.730,77	0,00
2023	18.13600.22104	Seguridad ciudadana y Proteccion civil.EXTINCIÓN DE INCENDIOS.Vestuario	4.963,18	0,00	4.963,18	0,00	4.963,18	0,00
2023	18.13600.22110	Seguridad ciudadana y Proteccion civil.EXTINCIÓN DE INCENDIOS.Productos de limpieza y aseo	57,40	0,00	57,40	0,00	57,40	0,00
2023	18.13600.22200	Seguridad ciudadana y Proteccion civil.EXTINCIÓN DE INCENDIOS.Servicios de Telecomunicaciones	94,92	0,00	94,92	0,00	94,92	0,00
2023	18.13600.22204	Seguridad ciudadana y Proteccion civil.EXTINCIÓN DE INCENDIOS.Telefonía Móvil	114,53	0,00	114,53	0,00	114,53	0,00
2023	18.13600.22700	Seguridad ciudadana y Proteccion civil.EXTINCIÓN DE INCENDIOS.Limpieza y Aseo	1.191,61	0,00	1.191,61	0,00	1.191,61	0,00
2023	18.13600.22706	Seguridad ciudadana y Proteccion civil.EXTINCIÓN DE INCENDIOS.Estudios y trabajos técnicos	605,00	0,00	605,00	0,00	605,00	0,00
2023	18.13600.62300	Seguridad ciudadana y Proteccion civil.EXTINCIÓN DE INCENDIOS.Maquinaria, instalaciones técnicas y utillaje	2.709,19	0,00	2.709,19	0,00	2.709,19	0,00
2023	18.44110.47900	Seguridad ciudadana y Proteccion civil.Transporte colectivo urbano de viajeros.Otras subvenciones a Empresas privadas	44.638,00	0,00	44.638,00	0,00	44.638,00	0,00
2023	20.15200.21200	Servicios Sociales.Vivienda.Edificios y otras construcciones	400,61	0,00	400,61	0,00	400,61	0,00
2023	20.15200.22700	Servicios Sociales.Vivienda.Limpieza y Aseo	384,03	0,00	384,03	0,00	384,03	0,00
2023	20.23100.21200	Servicios Sociales.ALBERGUE MUNICIPAL.Edificios y otras construcciones	59,90	0,00	59,90	0,00	59,90	0,00
2023	20.23100.22100	Servicios Sociales.ALBERGUE MUNICIPAL.Energía eléctrica	28,90	0,00	28,90	0,00	28,90	0,00
2023	20.23100.22110	Servicios Sociales.ALBERGUE MUNICIPAL.Productos de limpieza y aseo	217,06	0,00	217,06	0,00	217,06	0,00
2023	20.23100.22700	Servicios Sociales.ALBERGUE MUNICIPAL.Limpieza y Aseo	1.922,64	0,00	1.922,64	0,00	1.922,64	0,00
2023	20.23101.21200	Servicios Sociales.ADMINISTRACIÓN GENERAL SERVICIOS SOCIALES.Edificios y otras construcciones	8.688,18	0,00	8.688,18	0,00	8.688,18	0,00
2023	20.23101.21300	Servicios Sociales.ADMINISTRACIÓN GENERAL SERVICIOS SOCIALES.Maquinaria, instalaciones y utillaje	3,50	0,00	3,50	0,00	3,50	0,00
2023	20.23101.22000	Servicios Sociales.ADMINISTRACIÓN GENERAL SERVICIOS SOCIALES.Ordinario no inventariable	198,42	0,00	198,42	0,00	198,42	0,00
2023	20.23101.22100	Servicios Sociales.ADMINISTRACIÓN GENERAL SERVICIOS SOCIALES.Energía eléctrica	27,17	0,00	27,17	0,00	27,17	0,00
2023	20.23101.22103	Servicios Sociales.ADMINISTRACIÓN GENERAL SERVICIOS SOCIALES.Combustibles y carburantes	17,08	0,00	17,08	0,00	17,08	0,00
2023	20.23101.22200	Servicios Sociales.ADMINISTRACIÓN GENERAL SERVICIOS SOCIALES.Servicios de Telecomunicaciones	59,47	0,00	59,47	0,00	59,47	0,00
2023	20.23101.22204	Servicios Sociales.ADMINISTRACIÓN GENERAL SERVICIOS SOCIALES.Telefonía Móvil	108,35	0,00	108,35	0,00	108,35	0,00
2023	20.23103.22706	Servicios Sociales.PACTO DE ESTADO CONTRA VIOLENCIA DE GÉNERO.Estudios y trabajos técnicos	800,00	0,00	800,00	0,00	800,00	0,00
2023	20.23105.22104	Servicios Sociales.TRANSEUNTES.Vestuario	357,19	0,00	357,19	0,00	357,19	0,00

AÑO PRESUPUESTO	APLICACIÓN PRESUPUESTARIA	DESCRIPCIÓN	OBLIGACIONES PENDIENTES DE PAGO A 1 DE ENERO	MODIFICACIONES SALDO INICIAL Y ANULACIONES	TOTAL OBLIGACIONES	PRESCRIPCIONES	PAGOS REALIZADOS	OBLIGACIONES PENDIENTES DE PAGO A 31 DE DICIEMBRE
2023	20.23105.22106	Servicios Sociales.TRANSEUNTES.Productos farmacéuticos y material sanitario	586,24	0,00	586,24	0,00	586,24	0,00
2023	20.23105.22699	Servicios Sociales.TRANSEUNTES.Otros gastos diversos	3.834,02	0,00	3.834,02	0,00	3.834,02	0,00
2023	20.23106.22204	Servicios Sociales.COMEDOR DE TRANSEUNTES.Telefonía Móvil	3,90	0,00	3,90	0,00	3,90	0,00
2023	20.23106.22706	Servicios Sociales.COMEDOR DE TRANSEUNTES.Estudios y trabajos técnicos	9.735,00	0,00	9.735,00	0,00	9.735,00	0,00
2023	20.23107.48000	Servicios Sociales.AYUDAS SOCIALES.Otras transferencias	197.300,00	0,00	197.300,00	0,00	197.300,00	0,00
2023	20.23108.22699	Servicios Sociales.AYUDAS DE URGENCIA.Otros gastos diversos	18.986,10	0,00	18.986,10	0,00	18.986,10	0,00
2023	20.23108.48000	Servicios Sociales.AYUDAS DE URGENCIA.Otras transferencias	428,68	0,00	428,68	0,00	428,68	0,00
2023	20.23111.22706	Servicios Sociales.INMIGRACIÓN.Estudios y trabajos técnicos	550,00	0,00	550,00	0,00	550,00	0,00
2023	20.23112.49000	Servicios Sociales.SOLIDARIDAD TERCER MUNDO.Transferencias al exterior	598,80	0,00	598,80	0,00	598,80	0,00
2023	20.23116.22000	Servicios Sociales.IGUALDAD Y DIVERSIDAD.Ordinario no inventariable	42,77	0,00	42,77	0,00	42,77	0,00
2023	20.23116.22602	Servicios Sociales.IGUALDAD Y DIVERSIDAD.Publicidad y propaganda	987,61	0,00	987,61	0,00	987,61	0,00
2023	20.23116.22699	Servicios Sociales.IGUALDAD Y DIVERSIDAD.Otros gastos diversos	214,90	0,00	214,90	0,00	214,90	0,00
2023	20.23116.22706	Servicios Sociales.IGUALDAD Y DIVERSIDAD.Estudios y trabajos técnicos	6.163,02	0,00	6.163,02	0,00	6.163,02	0,00
2023	20.23116.48000	Servicios Sociales.IGUALDAD Y DIVERSIDAD.Otras transferencias	12.036,10	0,00	12.036,10	0,00	12.036,10	0,00
2023	20.23119.22706	Servicios Sociales.ENFERMOS DEPENDIENTES.Estudios y trabajos técnicos	1.430,00	0,00	1.430,00	0,00	1.430,00	0,00
2023	20.23121.62300	Servicios Sociales.Huesca + Inclusiva.Maquinaria, instalaciones técnicas y utillaje	1.520,46	0,00	1.520,46	0,00	1.520,46	0,00
2023	20.24103.22000	Servicios Sociales.PCPI.Ordinario no inventariable	53,66	0,00	53,66	0,00	53,66	0,00
2023	20.24103.22199	Servicios Sociales.PCPI.Otros suministros	52,99	0,00	52,99	0,00	52,99	0,00
2023	20.24103.22200	Servicios Sociales.PCPI.Servicios de Telecomunicaciones	0,24	0,00	0,24	0,00	0,24	0,00
2023	20.24103.22700	Servicios Sociales.PCPI.Limpieza y Aseo	479,81	0,00	479,81	0,00	479,81	0,00
2023	20.24107.22199	Servicios Sociales.Escuela Taller "Parque Miguel Servet Fase I".Otros suministros	4,28	0,00	4,28	0,00	4,28	0,00
2023	20.24108.22199	Servicios Sociales.Programa experiencial "Parque Miguel Servet" Fase II.Otros suministros	272,91	0,00	272,91	0,00	272,91	0,00
2023	20.24108.22700	Servicios Sociales.Programa experiencial "Parque Miguel Servet" Fase II.Limpieza y Aseo	479,81	0,00	479,81	0,00	479,81	0,00
2023	20.24110.22000	Servicios Sociales.Talleres Fomento Empleo.Ordinario no inventariable	6,82	0,00	6,82	0,00	6,82	0,00
2023	20.24110.22199	Servicios Sociales.Talleres Fomento Empleo.Otros suministros	581,90	0,00	581,90	0,00	581,90	0,00
2023	20.24110.22200	Servicios Sociales.Talleres Fomento Empleo.Servicios de Telecomunicaciones	9,98	0,00	9,98	0,00	9,98	0,00
2023	20.24110.22204	Servicios Sociales.Talleres Fomento Empleo.Telefonía Móvil	11,16	0,00	11,16	0,00	11,16	0,00
2023	20.24110.22706	Servicios Sociales.Talleres Fomento Empleo.Estudios y trabajos técnicos	3.392,37	0,00	3.392,37	0,00	3.392,37	0,00
2023	20.24110.48000	Servicios Sociales.Talleres Fomento Empleo.Otras transferencias	1.836,00	0,00	1.836,00	0,00	1.836,00	0,00
2023	20.24111.21200	Servicios Sociales.Empleo y formación.Edificios y otras construcciones	83,38	0,00	83,38	0,00	83,38	0,00
2023	20.24111.22200	Servicios Sociales.Empleo y formación.Servicios de Telecomunicaciones	41,28	0,00	41,28	0,00	41,28	0,00

AÑO PRESUPUESTO	APLICACIÓN PRESUPUESTARIA	DESCRIPCIÓN	OBLIGACIONES PENDIENTES DE PAGO A 1 DE ENERO	MODIFICACIONES SALDO INICIAL Y ANULACIONES	TOTAL OBLIGACIONES	PRESCRIPCIONES	PAGOS REALIZADOS	OBLIGACIONES PENDIENTES DE PAGO A 31 DE DICIEMBRE
2023	20.32600.22200	Servicios Sociales.PLAN MUNICIPAL DE JUVENTUD.Servicios de Telecomunicaciones	35,93	0,00	35,93	0,00	35,93	0,00
2023	20.32600.22204	Servicios Sociales.PLAN MUNICIPAL DE JUVENTUD.Telefonía Móvil	3,85	0,00	3,85	0,00	3,85	0,00
2023	20.32600.22706	Servicios Sociales.PLAN MUNICIPAL DE JUVENTUD.Estudios y trabajos técnicos	708,33	0,00	708,33	0,00	708,33	0,00
2023	20.32600.48000	Servicios Sociales.PLAN MUNICIPAL DE JUVENTUD.Otras transferencias	10.747,41	0,00	10.747,41	0,00	10.747,41	0,00
2023	20.32601.20200	Servicios Sociales.PLAN MUNICIPAL DE INFANCIA.Arrendamientos de edificios y otras construcciones	6.561,71	0,00	6.561,71	0,00	6.561,71	0,00
2023	20.32601.21200	Servicios Sociales.PLAN MUNICIPAL DE INFANCIA.Edificios y otras construcciones	137,94	0,00	137,94	0,00	137,94	0,00
2023	20.32601.22000	Servicios Sociales.PLAN MUNICIPAL DE INFANCIA.Ordinario no inventariable	290,84	0,00	290,84	0,00	290,84	0,00
2023	20.32601.22200	Servicios Sociales.PLAN MUNICIPAL DE INFANCIA.Servicios de Telecomunicaciones	10,35	0,00	10,35	0,00	10,35	0,00
2023	20.32601.22204	Servicios Sociales.PLAN MUNICIPAL DE INFANCIA.Telefonía Móvil	4,66	0,00	4,66	0,00	4,66	0,00
2023	20.32601.22602	Servicios Sociales.PLAN MUNICIPAL DE INFANCIA.Publicidad y propaganda	1.308,23	0,00	1.308,23	0,00	1.308,23	0,00
2023	20.32601.22700	Servicios Sociales.PLAN MUNICIPAL DE INFANCIA.Limpieza y Aseo	197,71	0,00	197,71	0,00	197,71	0,00
2023	20.32601.22706	Servicios Sociales.PLAN MUNICIPAL DE INFANCIA.Estudios y trabajos técnicos	54.993,17	0,00	54.993,17	0,00	54.993,17	0,00
2023	20.32605.22699	Servicios Sociales.Ciudad de los Niños y de las Niñas.Otros gastos diversos	181,81	0,00	181,81	0,00	181,81	0,00
2023	20.32605.22706	Servicios Sociales.Ciudad de los Niños y de las Niñas.Estudios y trabajos técnicos	3.190,00	0,00	3.190,00	0,00	3.190,00	0,00
2023	21.93301.22200	Toros.PLAZA DE TOROS.Servicios de Telecomunicaciones	64,37	0,00	64,37	0,00	64,37	0,00
2023	21.93301.22204	Toros.PLAZA DE TOROS.Telefonía Móvil	12,69	0,00	12,69	0,00	12,69	0,00
2023	22.15100.22000	Urbanismo.URBANISMO.Ordinario no inventariable	23,46	0,00	23,46	0,00	23,46	0,00
2023	22.15100.22204	Urbanismo.URBANISMO.Telefonía Móvil	66,82	0,00	66,82	0,00	66,82	0,00
2023	22.15100.22706	Urbanismo.URBANISMO.Estudios y trabajos técnicos	1.356,71	0,00	1.356,71	0,00	1.356,71	0,00
2023	22.15221.78001	Urbanismo.Area de Regeneración y Renovación Urbana (ARRU).Transferencias de Capital a familias e instituciones sin fines de lucro	19.942,68	0,00	19.942,68	0,00	19.942,68	0,00
2023	22.15320.61900	Urbanismo.PAVIMENTACIÓN VÍAS PÚBLICAS.Otras inversiones de reposición de infraestructuras y bienes de uso general	93.702,60	0,00	93.702,60	0,00	93.702,60	0,00
2023	22.93300.63200	Urbanismo.EDIFICIOS GENERALES.Edificios y otras construcciones	11.118,79	0,00	11.118,79	0,00	11.118,79	0,00
TOTAL			2.339.738,05	0,00	2.339.738,05	0,00	2.339.738,05	0,00

24. INFORMACIÓN PRESUPUESTARIA

24.2 EJERCICIOS CERRADOS

2) DERECHOS A COBRAR DE PRESUPUESTOS CERRADOS

A) DERECHOS PENDIENTES DE COBRO TOTALES

AÑO PRESUPUESTO	APLICACIÓN PRESUPUESTARIA	DESCRIPCIÓN	DERECHOS PENDIENTES DE COBRO A 1 DE ENERO	MODIFICACIONES SALDO INICIAL	DERECHOS ANULADOS	DERECHOS CANCELADOS	RECAUDACIÓN	DERECHOS PENDIENTES DE COBRO A 31 DE DICIEMBRE
2001	11300	Impuesto sobre Bienes Inmuebles de Naturaleza Urbana	945,13	0,00	0,00	945,13	0,00	0,00
2002	11300	Impuesto sobre Bienes Inmuebles de Naturaleza Urbana	1.127,55	0,00	0,00	1.127,55	0,00	0,00
2006	11300	Impuesto sobre Bienes Inmuebles de Naturaleza Urbana	1.170,69	0,00	0,00	0,00	0,00	1.170,69
2007	30000	Servicio de abastecimiento de agua	6,80	0,00	0,00	6,80	0,00	0,00
2007	30200	Servicio de recogida de basuras	96,62	0,00	0,00	96,62	0,00	0,00
2007	33902	Vallas, andamios, etc.	911,40	0,00	0,00	911,40	0,00	0,00
2008	11300	Impuesto sobre Bienes Inmuebles de Naturaleza Urbana	8.405,81	0,00	0,00	5.920,32	0,00	2.485,49
2008	11500	Impuesto sobre vehículos de Tracción Mecánica	282,88	0,00	0,00	282,88	0,00	0,00
2008	11600	Impuesto sobre Incremento del Valor de los Terrenos de Naturaleza Urbana	29.240,05	0,00	0,00	0,00	0,00	29.240,05
2008	13000	Impuesto sobre Actividades Económicas	972,99	0,00	0,00	231,83	0,00	741,16
2008	30200	Servicio de recogida de basuras	58,95	0,00	0,00	58,95	0,00	0,00
2008	33902	Vallas, andamios, etc.	511,56	0,00	0,00	511,56	0,00	0,00
2008	38902	Anuncios a cargo de particulares	87,09	0,00	0,00	0,00	0,00	87,09
2008	39190	Otras multas y sanciones	26,76	-8,66	0,00	0,00	18,10	0,00
2009	11200	Impuesto sobre Bienes Inmuebles de Naturaleza Rústica	1.022,33	0,00	0,00	0,00	0,00	1.022,33
2009	11300	Impuesto sobre Bienes Inmuebles de Naturaleza Urbana	10.777,79	0,00	0,00	0,00	0,00	10.777,79
2009	11500	Impuesto sobre vehículos de Tracción Mecánica	191,49	-42,99	0,00	0,00	104,78	43,72
2009	13000	Impuesto sobre Actividades Económicas	2.447,79	0,00	0,00	0,00	0,00	2.447,79
2009	30000	Servicio de abastecimiento de agua	150,66	0,00	0,00	0,00	0,00	150,66
2009	30200	Servicio de recogida de basuras	467,08	0,00	0,00	0,00	0,00	467,08
2009	33902	Vallas, andamios, etc.	2.660,26	0,00	0,00	2.496,00	0,00	164,26
2009	38903	Ejecuciones subsidiarias de obras e instalaciones a cargo particulares	3.625,00	0,00	0,00	0,00	0,00	3.625,00
2010	11200	Impuesto sobre Bienes Inmuebles de Naturaleza Rústica	29,72	0,00	0,00	0,00	0,00	29,72
2010	11300	Impuesto sobre Bienes Inmuebles de Naturaleza Urbana	42.911,84	0,00	0,00	0,00	177,21	42.734,63
2010	11500	Impuesto sobre vehículos de Tracción Mecánica	666,23	-20,03	0,00	0,00	0,00	646,20
2010	11600	Impuesto sobre Incremento del Valor de los Terrenos de Naturaleza Urbana	1.221,87	0,00	0,00	1.221,87	0,00	0,00
2010	13000	Impuesto sobre Actividades Económicas	251,92	0,00	0,00	0,00	0,00	251,92
2010	30000	Servicio de abastecimiento de agua	8.056,99	0,00	0,00	83,84	19,84	7.953,31
2010	30001	Altas contadores agua	270,00	0,00	0,00	0,00	0,00	270,00
2010	30200	Servicio de recogida de basuras	2.933,02	0,00	0,00	38,92	5,21	2.888,89
2010	32100	Licencias urbanísticas	1,55	-1,55	0,00	0,00	0,00	0,00
2010	33100	Tasa por entrada de vehículos	124,47	0,00	0,00	0,00	0,00	124,47
2010	33301	Tasas utiliz. privat. o aprov. espec. empresas explot. serv. Telefonía móvil	4.399,70	0,00	0,00	0,00	0,00	4.399,70

AÑO PRESUPUESTO	APLICACIÓN PRESUPUESTARIA	DESCRIPCIÓN	DERECHOS PENDIENTES DE COBRO A 1 DE ENERO	MODIFICACIONES SALDO INICIAL	DERECHOS ANULADOS	DERECHOS CANCELADOS	RECAUDACIÓN	DERECHOS PENDIENTES DE COBRO A 31 DE DICIEMBRE
2010	33902	Vallas, andamios, etc.	6.519,94	0,00	0,00	17,70	0,00	6.502,24
2010	38902	Anuncios a cargo de particulares	148,12	0,00	0,00	0,00	0,00	148,12
2010	39190	Otras multas y sanciones	304,00	0,00	0,00	304,00	0,00	0,00
2010	42192	Del Instituto de la Juventud. Plan de Juventud	590,82	0,00	0,00	0,00	0,00	590,82
2011	11200	Impuesto sobre Bienes Inmuebles de Naturaleza Rústica	915,26	0,00	0,00	0,00	300,71	614,55
2011	11300	Impuesto sobre Bienes Inmuebles de Naturaleza Urbana	96.662,39	0,00	0,00	3.239,15	554,04	92.869,20
2011	11500	Impuesto sobre vehículos de Tracción Mecánica	1.035,40	42,99	0,00	8,84	24,57	1.044,98
2011	11600	Impuesto sobre Incremento del Valor de los Terrenos de Naturaleza Urbana	139.847,49	0,00	0,00	0,00	0,00	139.847,49
2011	13000	Impuesto sobre Actividades Económicas	19.604,56	120,34	0,00	127,27	0,00	19.597,63
2011	29000	Impuesto sobre construcciones, instalaciones y obras	520,47	0,00	0,00	0,00	0,00	520,47
2011	30000	Servicio de abastecimiento de agua	6.167,61	0,00	0,00	571,31	158,78	5.437,52
2011	30001	Altas contadores agua	81,00	0,00	0,00	0,00	0,00	81,00
2011	30200	Servicio de recogida de basuras	858,04	0,00	0,00	189,84	49,57	618,63
2011	30902	Servicio extinción de incendios	172,84	0,00	0,00	0,00	0,00	172,84
2011	32100	Licencias urbanísticas	1.822,81	0,00	0,00	0,00	0,00	1.822,81
2011	33902	Vallas, andamios, etc.	10.896,57	0,00	0,00	0,00	0,00	10.896,57
2011	39190	Otras multas y sanciones	664,50	0,00	0,00	200,00	0,00	464,50
2011	39900	Otros ingresos diversos	30,44	0,00	0,00	0,00	0,00	30,44
2012	11200	Impuesto sobre Bienes Inmuebles de Naturaleza Rústica	1.949,76	0,00	0,00	0,00	482,61	1.467,15
2012	11300	Impuesto sobre Bienes Inmuebles de Naturaleza Urbana	103.731,99	0,00	0,00	9.343,41	3.675,18	90.713,40
2012	11500	Impuesto sobre vehículos de Tracción Mecánica	9.469,50	0,00	0,00	1.127,16	48,77	8.293,57
2012	11600	Impuesto sobre Incremento del Valor de los Terrenos de Naturaleza Urbana	197.678,07	4,08	58,71	0,00	0,00	197.623,44
2012	13000	Impuesto sobre Actividades Económicas	12.335,06	-120,34	0,00	1.945,86	0,00	10.268,86
2012	30000	Servicio de abastecimiento de agua	5.141,27	0,00	0,00	301,31	157,57	4.682,39
2012	30001	Altas contadores agua	53,00	0,00	0,00	0,00	0,00	53,00
2012	30200	Servicio de recogida de basuras	3.990,36	0,00	0,00	348,48	119,74	3.522,14
2012	32906	Vertedero	549,40	0,00	0,00	0,00	0,00	549,40
2012	33902	Vallas, andamios, etc.	2.858,08	-43,20	0,00	0,00	0,00	2.814,88
2012	33904	Puestos	185,91	0,00	0,00	0,00	82,13	103,78
2012	33906	Ocupación puestos fiestas	4.517,28	-8,14	0,00	0,00	0,00	4.509,14
2012	33912	Acceso a garajes	1.444,74	0,00	0,00	0,00	0,00	1.444,74
2012	34206	Precio público Guardería Municipal	49,18	0,00	0,00	0,00	49,18	0,00
2012	38902	Anuncios a cargo de particulares	293,80	0,00	0,00	0,00	0,00	293,80
2012	39190	Otras multas y sanciones	19.685,64	0,00	0,00	0,00	0,00	19.685,64
2013	11200	Impuesto sobre Bienes Inmuebles de Naturaleza Rústica	2.065,11	0,00	0,00	0,00	1.339,34	725,77
2013	11300	Impuesto sobre Bienes Inmuebles de Naturaleza Urbana	84.723,81	0,00	0,00	1.433,64	2.273,48	81.016,69
2013	11500	Impuesto sobre vehículos de Tracción Mecánica	9.444,19	0,00	0,00	1.163,80	512,92	7.767,47
2013	11600	Impuesto sobre Incremento del Valor de los Terrenos de Naturaleza Urbana	51.374,22	0,00	0,00	0,00	0,00	51.374,22
2013	13000	Impuesto sobre Actividades Económicas	21.863,39	0,00	0,00	0,00	0,00	21.863,39
2013	30000	Servicio de abastecimiento de agua	3.061,22	0,00	0,00	417,83	253,15	2.390,24
2013	30001	Altas contadores agua	53,00	0,00	0,00	0,00	0,00	53,00
2013	30200	Servicio de recogida de basuras	2.870,49	0,00	0,00	264,02	186,30	2.420,17

AÑO PRESUPUESTO	APLICACIÓN PRESUPUESTARIA	DESCRIPCIÓN	DERECHOS PENDIENTES DE COBRO A 1 DE ENERO	MODIFICACIONES SALDO INICIAL	DERECHOS ANULADOS	DERECHOS CANCELADOS	RECAUDACIÓN	DERECHOS PENDIENTES DE COBRO A 31 DE DICIEMBRE
2013	30902	Servicio extinción de incendios	96,30	0,00	0,00	0,00	0,00	96,30
2013	32300	Tasas por otros servicios urbanísticos	260,35	-260,35	0,00	0,00	0,00	0,00
2013	33100	Tasa por entrada de vehículos	413,72	0,00	0,00	0,00	0,00	413,72
2013	33902	Vallas, andamios, etc.	354,96	0,00	0,00	0,00	0,00	354,96
2013	33912	Acceso a garajes	1.444,74	0,00	0,00	0,00	0,00	1.444,74
2013	39100	Multas por infracciones urbanísticas	41.546,11	0,00	0,00	0,00	0,00	41.546,11
2013	39190	Otras multas y sanciones	1.921,93	0,00	0,00	1.049,16	143,80	728,97
2013	39300	Intereses de demora	130,78	0,00	0,00	0,00	0,00	130,78
2014	11200	Impuesto sobre Bienes Inmuebles de Naturaleza Rústica	1.097,67	0,00	0,00	0,00	486,60	611,07
2014	11300	Impuesto sobre Bienes Inmuebles de Naturaleza Urbana	62.273,56	0,00	0,00	3.093,26	3.072,65	56.107,65
2014	11500	Impuesto sobre vehículos de Tracción Mecánica	10.442,42	0,00	0,00	798,58	1.231,70	8.412,14
2014	11600	Impuesto sobre Incremento del Valor de los Terrenos de Naturaleza Urbana	548,72	0,00	0,00	0,00	0,00	548,72
2014	13000	Impuesto sobre Actividades Económicas	8.980,69	0,00	0,00	0,00	0,00	8.980,69
2014	29000	Impuesto sobre construcciones, instalaciones y obras	402,84	0,00	0,00	0,00	0,00	402,84
2014	30000	Servicio de abastecimiento de agua	6.985,18	0,00	0,00	574,79	1.111,80	5.298,59
2014	30001	Altas contadores agua	35,72	0,00	0,00	0,00	9,22	26,50
2014	30200	Servicio de recogida de basuras	3.652,37	0,00	0,00	252,00	547,76	2.852,61
2014	30902	Servicio extinción de incendios	155,40	-155,40	0,00	0,00	0,00	0,00
2014	32300	Tasas por otros servicios urbanísticos	3.974,08	0,00	0,00	0,00	0,00	3.974,08
2014	33100	Tasa por entrada de vehículos	115,68	0,00	0,00	0,00	0,00	115,68
2014	33904	Puestos	73,60	0,00	0,00	0,00	0,00	73,60
2014	38901	Pagos indebidos de ejercicios anteriores	2.192,37	0,00	0,00	0,00	0,00	2.192,37
2014	38903	Ejecuciones subsidiarias de obras e instalaciones a cargo particulares	12.418,99	0,00	0,00	0,00	0,00	12.418,99
2014	39100	Multas por infracciones urbanísticas	39.371,28	-609,11	0,00	0,00	0,00	38.762,17
2014	39190	Otras multas y sanciones	6.097,29	0,00	0,00	350,00	2.466,72	3.280,57
2014	39191	Multas zonas estacionamiento regulado	480,00	0,00	0,00	0,00	224,91	255,09
2014	39211	Recargo de apremio	142,47	0,00	0,00	0,00	0,00	142,47
2014	39300	Intereses de demora	77,69	0,00	0,00	0,00	0,06	77,63
2015	11200	Impuesto sobre Bienes Inmuebles de Naturaleza Rústica	1.276,50	0,00	0,00	11,73	472,51	792,26
2015	11300	Impuesto sobre Bienes Inmuebles de Naturaleza Urbana	92.345,18	0,00	0,00	4.255,82	3.324,41	84.764,95
2015	11500	Impuesto sobre vehículos de Tracción Mecánica	14.975,13	0,00	0,00	1.386,97	884,72	12.703,44
2015	11600	Impuesto sobre Incremento del Valor de los Terrenos de Naturaleza Urbana	16.008,43	0,00	0,00	0,00	0,00	16.008,43
2015	13000	Impuesto sobre Actividades Económicas	10.812,54	0,00	0,00	957,87	0,00	9.854,67
2015	30000	Servicio de abastecimiento de agua	11.146,65	0,00	0,00	3.099,29	472,90	7.574,46
2015	30200	Servicio de recogida de basuras	7.345,67	0,00	0,00	1.088,27	605,81	5.651,59
2015	32500	Tasa por expedición de documentos	303,30	0,00	0,00	0,00	303,30	0,00
2015	32902	Tanques de agua	121,53	0,00	0,00	0,00	0,00	121,53
2015	32904	Licencia apertura establecimientos	239,98	0,00	0,00	0,00	13,93	226,05
2015	32905	Servicio de recogida y captura de animales	53,35	0,00	0,00	0,00	0,00	53,35
2015	32906	Vertedero	92,70	0,00	0,00	0,00	0,00	92,70
2015	33100	Tasa por entrada de vehículos	192,80	0,00	0,00	0,00	77,12	115,68
2015	33500	Tasas por ocupacion de la vía pública con terrazas	64,62	0,00	0,00	0,00	64,62	0,00
2015	33902	Vallas, andamios, etc.	1.232,84	0,00	0,00	0,00	0,00	1.232,84

AÑO PRESUPUESTO	APLICACIÓN PRESUPUESTARIA	DESCRIPCIÓN	DERECHOS PENDIENTES DE COBRO A 1 DE ENERO	MODIFICACIONES SALDO INICIAL	DERECHOS ANULADOS	DERECHOS CANCELADOS	RECAUDACIÓN	DERECHOS PENDIENTES DE COBRO A 31 DE DICIEMBRE
2015	33904	Puestos	571,25	0,00	0,00	0,00	0,00	571,25
2015	33912	Acceso a garajes	1.444,74	0,00	0,00	0,00	0,00	1.444,74
2015	39100	Multas por infracciones urbanísticas	3.234,97	0,00	0,00	0,00	0,00	3.234,97
2015	39121	Multas por acceso a zonas peatonales	270,00	0,00	0,00	0,00	90,00	180,00
2015	39190	Otras multas y sanciones	13.499,62	0,00	0,00	3.728,31	1.019,19	8.752,12
2015	39191	Multas zonas estacionamiento regulado	3.987,19	-410,17	0,00	160,00	838,61	2.578,41
2015	39300	Intereses de demora	12,22	0,00	0,00	0,00	0,00	12,22
2016	11200	Impuesto sobre Bienes Inmuebles de Naturaleza Rústica	2.401,10	0,00	0,00	26,41	1.280,21	1.094,48
2016	11300	Impuesto sobre Bienes Inmuebles de Naturaleza Urbana	129.920,00	0,00	0,00	10.080,91	18.931,28	100.907,81
2016	11500	Impuesto sobre vehículos de Tracción Mecánica	17.513,12	0,00	0,00	2.184,60	1.058,45	14.270,07
2016	11600	Impuesto sobre Incremento del Valor de los Terrenos de Naturaleza Urbana	44.074,66	-2,57	0,00	0,00	0,00	44.072,09
2016	13000	Impuesto sobre Actividades Económicas	10.694,58	0,00	0,00	1.697,98	0,00	8.996,60
2016	30000	Servicio de abastecimiento de agua	11.578,05	0,00	0,00	3.706,03	917,47	6.954,55
2016	30001	Altas contadores agua	79,50	0,00	0,00	0,00	0,00	79,50
2016	30200	Servicio de recogida de basuras	6.550,59	0,00	0,00	453,60	1.511,55	4.585,44
2016	30902	Servicio extinción de incendios	706,34	0,00	0,00	0,00	5,94	700,40
2016	32100	Licencias urbanísticas	40,76	0,00	0,00	0,00	40,76	0,00
2016	32906	Vertedero	64,57	0,00	0,00	0,00	0,00	64,57
2016	33100	Tasa por entrada de vehículos	192,80	0,00	0,00	0,00	77,12	115,68
2016	33902	Vallas, andamios, etc.	381,44	0,00	0,00	0,00	0,00	381,44
2016	33906	Ocupación puestos fiestas	13,75	0,00	0,00	13,75	0,00	0,00
2016	38903	Ejecuciones subsidiarias de obras e instalaciones a cargo particulares	83,49	0,00	0,00	0,00	0,00	83,49
2016	39100	Multas por infracciones urbanísticas	4.800,00	0,00	0,00	0,00	0,00	4.800,00
2016	39190	Otras multas y sanciones	36.451,02	410,17	0,00	7.778,35	2.925,70	26.157,14
2017	11200	Impuesto sobre Bienes Inmuebles de Naturaleza Rústica	1.659,03	0,00	0,00	26,41	0,00	1.632,62
2017	11300	Impuesto sobre Bienes Inmuebles de Naturaleza Urbana	189.757,64	0,00	0,00	1.440,18	15.368,51	172.948,95
2017	11500	Impuesto sobre vehículos de Tracción Mecánica	23.005,41	0,00	0,00	3.365,30	2.209,48	17.430,63
2017	11600	Impuesto sobre Incremento del Valor de los Terrenos de Naturaleza Urbana	4.847,49	0,00	0,00	1.752,31	397,22	2.697,96
2017	13000	Impuesto sobre Actividades Económicas	11.275,26	0,00	0,00	0,00	0,00	11.275,26
2017	29000	Impuesto sobre construcciones, instalaciones y obras	783,38	0,00	0,00	0,00	0,00	783,38
2017	30000	Servicio de abastecimiento de agua	11.427,03	0,00	0,00	1.172,03	846,59	9.408,41
2017	30001	Altas contadores agua	53,00	0,00	0,00	0,00	53,00	0,00
2017	30200	Servicio de recogida de basuras	7.755,91	0,00	0,00	573,64	1.221,43	5.960,84
2017	30902	Servicio extinción de incendios	279,30	0,00	0,00	0,00	0,00	279,30
2017	32100	Licencias urbanísticas	140,61	0,00	0,00	0,00	0,00	140,61
2017	33100	Tasa por entrada de vehículos	317,27	0,00	0,00	0,00	0,00	317,27
2017	33902	Vallas, andamios, etc.	23,40	0,00	0,00	0,00	0,00	23,40
2017	34206	Precio público Guardería Municipal	53,20	0,00	0,00	0,00	0,00	53,20
2017	38901	Pagos indebidos de ejercicios anteriores	318,86	0,00	0,00	0,00	0,00	318,86
2017	38902	Anuncios a cargo de particulares	422,50	0,00	0,00	422,50	0,00	0,00
2017	39121	Multas por acceso a zonas peatonales	3.049,81	0,00	0,00	1.075,47	1.023,76	950,58
2017	39190	Otras multas y sanciones	7.592,74	0,00	0,00	1.332,57	745,48	5.514,69
2017	39191	Multas zonas estacionamiento regulado	26.448,30	0,00	0,00	2.261,68	1.855,61	22.331,01

AÑO PRESUPUESTO	APLICACIÓN PRESUPUESTARIA	DESCRIPCIÓN	DERECHOS PENDIENTES DE COBRO A 1 DE ENERO	MODIFICACIONES SALDO INICIAL	DERECHOS ANULADOS	DERECHOS CANCELADOS	RECAUDACIÓN	DERECHOS PENDIENTES DE COBRO A 31 DE DICIEMBRE
2017	39300	Intereses de demora	6,29	0,00	0,00	0,00	0,00	6,29
2017	39901	Otros ingresos prestación Convenio servicio agua	5.310,82	0,00	0,00	0,00	0,00	5.310,82
2017	39902	Otros ingresos Prestación servicio agua	21.246,12	0,00	0,00	0,00	0,00	21.246,12
2017	52001	Intereses Viviendas Protección Oficial	488,88	0,00	0,00	0,00	0,00	488,88
2017	61900	Viviendas de protección oficial	2.966,00	0,00	0,00	0,00	0,00	2.966,00
2018	11200	Impuesto sobre Bienes Inmuebles de Naturaleza Rústica	2.089,15	0,00	0,00	0,00	0,00	2.089,15
2018	11300	Impuesto sobre Bienes Inmuebles de Naturaleza Urbana	122.748,54	0,00	0,00	4.538,61	8.456,69	109.753,24
2018	11500	Impuesto sobre vehículos de Tracción Mecánica	32.814,00	0,00	0,00	5.995,82	3.458,64	23.359,54
2018	11600	Impuesto sobre Incremento del Valor de los Terrenos de Naturaleza Urbana	2.184,63	0,00	0,00	694,17	0,00	1.490,46
2018	13000	Impuesto sobre Actividades Económicas	4.785,22	-831,49	0,00	0,00	0,00	3.953,73
2018	29100	Impuesto sobre gastos suntuarios (Cotos de caza y pesca)	4,57	0,00	0,00	4,57	0,00	0,00
2018	30000	Servicio de abastecimiento de agua	21.389,14	0,00	0,00	5.475,78	4.022,65	11.890,71
2018	30001	Altas contadores agua	164,77	0,00	0,00	26,50	61,23	77,04
2018	30200	Servicio de recogida de basuras	11.899,62	0,00	0,00	4.128,60	1.625,39	6.145,63
2018	30902	Servicio extinción de incendios	488,40	0,00	0,00	94,80	0,00	393,60
2018	32904	Licencia apertura establecimientos	214,87	0,00	0,00	214,87	0,00	0,00
2018	32905	Servicio de recogida y captura de animales	19,80	0,00	0,00	0,00	0,00	19,80
2018	33100	Tasa por entrada de vehículos	714,59	0,00	0,00	397,32	0,00	317,27
2018	33902	Vallas, andamios, etc.	453,60	0,00	0,00	432,00	0,00	21,60
2018	33904	Puestos	2.421,78	0,00	0,00	1.717,77	0,38	703,63
2018	34206	Precio público Guardería Municipal	281,93	0,00	0,00	0,00	98,62	183,31
2018	39100	Multas por infracciones urbanísticas	1.459,35	0,00	0,00	0,00	409,35	1.050,00
2018	39110	Multas por infracciones tributarias y análogas	239,80	-239,80	0,00	0,00	0,00	0,00
2018	39190	Otras multas y sanciones	12.153,05	-0,01	0,00	2.611,03	751,84	8.790,17
2018	39191	Multas zonas estacionamiento regulado	3.456,24	0,00	540,00	199,61	260,00	2.456,63
2018	39900	Otros ingresos diversos	4.261,36	0,00	0,00	0,00	0,00	4.261,36
2018	39901	Otros ingresos prestación Convenio servicio agua	5.345,80	0,00	0,00	0,00	0,00	5.345,80
2018	39902	Otros ingresos Prestación servicio agua	24.104,68	0,00	0,00	0,00	0,00	24.104,68
2018	52001	Intereses Viviendas Protección Oficial	510,84	0,00	0,00	0,00	0,00	510,84
2018	61900	Viviendas de protección oficial	4.878,72	0,00	0,00	0,00	0,00	4.878,72
2018	76530	De Comarcas. Subvenciones para la financiación del inmovilizado no financiero y de activos en estado de venta imputadas al resultado del ejercicio	130.403,47	0,00	0,00	0,00	0,00	130.403,47
2019	11200	Impuesto sobre Bienes Inmuebles de Naturaleza Rústica	6.197,71	0,00	0,00	2.986,38	177,72	3.033,61
2019	11300	Impuesto sobre Bienes Inmuebles de Naturaleza Urbana	198.400,30	0,00	3.662,29	76.060,46	17.890,33	100.787,22
2019	11500	Impuesto sobre vehículos de Tracción Mecánica	64.042,34	-158,27	8,60	28.115,05	4.521,40	31.239,02
2019	11600	Impuesto sobre Incremento del Valor de los Terrenos de Naturaleza Urbana	35.914,42	761,58	3.034,36	3.963,38	809,14	28.869,12
2019	13000	Impuesto sobre Actividades Económicas	15.541,52	0,00	0,00	4.672,50	0,00	10.869,02
2019	29000	Impuesto sobre construcciones, instalaciones y obras	255,88	0,00	0,00	0,00	0,00	255,88
2019	29100	Impuesto sobre gastos suntuarios (Cotos de caza y pesca)	4,57	0,00	0,00	0,00	0,00	4,57
2019	30000	Servicio de abastecimiento de agua	26.309,28	0,00	0,00	1.873,03	5.620,47	18.815,78
2019	30001	Altas contadores agua	159,00	0,00	0,00	0,00	28,51	130,49
2019	30200	Servicio de recogida de basuras	14.036,45	0,00	0,00	1.921,82	2.217,50	9.897,13

AÑO PRESUPUESTO	APLICACIÓN PRESUPUESTARIA	DESCRIPCIÓN	DERECHOS PENDIENTES DE COBRO A 1 DE ENERO	MODIFICACIONES SALDO INICIAL	DERECHOS ANULADOS	DERECHOS CANCELADOS	RECAUDACIÓN	DERECHOS PENDIENTES DE COBRO A 31 DE DICIEMBRE
2019	30902	Servicio extinción de incendios	1.076,40	0,00	0,00	1.076,40	0,00	0,00
2019	31100	Servicio de Ayuda a Domicilio	26,22	0,00	0,00	0,00	0,00	26,22
2019	32100	Licencias urbanísticas	459,16	0,00	0,00	0,00	0,00	459,16
2019	32300	Tasas por otros servicios urbanísticos	81,70	0,00	0,00	0,00	0,00	81,70
2019	32908	Cuotas de socios Casino	50,00	0,00	50,00	0,00	0,00	0,00
2019	33100	Tasa por entrada de vehículos	397,32	0,00	0,00	0,00	0,00	397,32
2019	33500	Tasas por ocupacion de la vía pública con terrazas	214,04	0,00	0,00	0,00	0,00	214,04
2019	33902	Vallas, andamios, etc.	842,97	0,00	0,00	474,30	0,00	368,67
2019	33904	Puestos	3.316,62	0,00	0,00	1.666,65	0,00	1.649,97
2019	33906	Ocupación puestos fiestas	16,40	0,00	0,00	16,40	0,00	0,00
2019	33910	Utilización instalaciones Casino	493,00	0,00	0,00	0,00	0,00	493,00
2019	34206	Precio público Guardería Municipal	180,00	0,00	0,00	90,00	0,00	90,00
2019	38903	Ejecuciones subsidiarias de obras e instalaciones a cargo particulares	7.779,50	0,00	0,00	3.685,29	573,55	3.520,66
2019	39100	Multas por infracciones urbanísticas	5.424,48	0,00	0,00	447,50	502,19	4.474,79
2019	39190	Otras multas y sanciones	33.709,94	0,00	0,00	10.096,70	1.052,77	22.560,47
2019	39191	Multas zonas estacionamiento regulado	3.731,16	0,00	0,00	546,44	396,25	2.788,47
2019	39300	Intereses de demora	12,61	0,00	0,00	0,00	0,00	12,61
2019	39901	Otros ingresos prestación Convenio servicio agua	7.966,49	0,00	0,00	0,00	0,00	7.966,49
2019	39902	Otros ingresos Prestación servicio agua	27.943,87	0,00	0,00	0,00	0,00	27.943,87
2019	47001	Empresas privadas. Fiestas	2.000,00	0,00	0,00	0,00	0,00	2.000,00
2019	52001	Intereses Viviendas Protección Oficial	266,88	0,00	0,00	0,00	0,00	266,88
2019	54100	Arrendamiento de fincas urbanas	789,68	0,00	0,00	0,00	314,66	475,02
2019	61900	Viviendas de protección oficial	5.338,68	0,00	0,00	0,00	0,00	5.338,68
2020	11200	Impuesto sobre Bienes Inmuebles de Naturaleza Rústica	5.414,41	0,00	0,00	0,00	72,23	5.342,18
2020	11300	Impuesto sobre Bienes Inmuebles de Naturaleza Urbana	169.804,08	0,00	5.235,48	201,39	18.337,70	146.029,51
2020	11500	Impuesto sobre vehículos de Tracción Mecánica	152.097,24	0,00	151,83	6.729,64	9.333,20	135.882,57
2020	11600	Impuesto sobre Incremento del Valor de los Terrenos de Naturaleza Urbana	12.629,22	-2,98	241,98	2.731,15	2.296,35	7.356,76
2020	13000	Impuesto sobre Actividades Económicas	20.317,05	0,00	785,07	1.460,69	1.136,36	16.934,93
2020	29000	Impuesto sobre construcciones, instalaciones y obras	10.585,06	0,00	0,00	0,00	0,00	10.585,06
2020	29100	Impuesto sobre gastos suntuarios (Cotos de caza y pesca)	4,57	0,00	0,00	0,00	0,00	4,57
2020	30000	Servicio de abastecimiento de agua	22.049,46	-23,51	0,00	1.318,88	3.997,96	16.709,11
2020	30001	Altas contadores agua	53,00	0,00	0,00	0,00	26,50	26,50
2020	30200	Servicio de recogida de basuras	17.072,02	0,00	0,00	1.030,59	3.306,28	12.735,15
2020	30902	Servicio extinción de incendios	3.310,77	0,00	2.110,20	0,00	388,56	812,01
2020	31100	Servicio de Ayuda a Domicilio	88,31	0,00	0,00	0,00	0,00	88,31
2020	32100	Licencias urbanísticas	213,87	0,00	0,00	0,00	213,87	0,00
2020	32908	Cuotas de socios Casino	30,00	0,00	30,00	0,00	0,00	0,00
2020	33100	Tasa por entrada de vehículos	397,32	0,00	0,00	0,00	0,00	397,32
2020	33500	Tasas por ocupacion de la vía pública con terrazas	1.260,06	0,00	0,00	0,00	0,00	1.260,06
2020	33902	Vallas, andamios, etc.	1.513,31	0,00	0,00	0,00	443,72	1.069,59
2020	33904	Puestos	4.065,91	0,00	0,00	0,00	644,79	3.421,12
2020	33906	Ocupación puestos fiestas	192,50	0,00	0,00	0,00	0,00	192,50
2020	39100	Multas por infracciones urbanísticas	23.334,93	0,00	800,00	800,00	927,93	20.807,00
2020	39121	Multas por acceso a zonas peatonales	48.858,54	0,00	144,94	1.912,50	5.402,72	41.398,38

AÑO PRESUPUESTO	APLICACIÓN PRESUPUESTARIA	DESCRIPCIÓN	DERECHOS PENDIENTES DE COBRO A 1 DE ENERO	MODIFICACIONES SALDO INICIAL	DERECHOS ANULADOS	DERECHOS CANCELADOS	RECAUDACIÓN	DERECHOS PENDIENTES DE COBRO A 31 DE DICIEMBRE
2020	39190	Otras multas y sanciones	27.669,70	0,00	0,00	4.801,02	350,32	22.518,36
2020	39191	Multas zonas estacionamiento regulado	63.132,07	0,00	0,00	3.640,00	5.153,14	54.338,93
2020	39300	Intereses de demora	2,03	0,00	0,00	0,00	0,00	2,03
2020	39901	Otros ingresos prestación Convenio servicio agua	8.756,10	0,00	0,00	0,00	0,00	8.756,10
2020	39902	Otros ingresos Prestación servicio agua	30.863,95	0,00	0,00	0,00	0,00	30.863,95
2020	54100	Arrendamiento de fincas urbanas	7.928,49	0,00	0,00	0,00	180,00	7.748,49
2020	55000	De concesiones administrativas con contraprestación periódica	0,03	-0,03	0,00	0,00	0,00	0,00
2021	11200	Impuesto sobre Bienes Inmuebles de Naturaleza Rústica	4.101,78	0,00	0,00	0,00	163,30	3.938,48
2021	11300	Impuesto sobre Bienes Inmuebles de Naturaleza Urbana	185.212,94	206,50	6.896,11	201,39	19.486,26	158.835,68
2021	11500	Impuesto sobre vehículos de Tracción Mecánica	172.429,65	0,00	151,83	6.649,31	11.625,83	154.002,68
2021	11600	Impuesto sobre Incremento del Valor de los Terrenos de Naturaleza Urbana	13.945,38	0,00	8.737,30	0,00	2.143,80	3.064,28
2021	13000	Impuesto sobre Actividades Económicas	19.613,13	0,00	785,07	2.581,24	536,14	15.710,68
2021	29000	Impuesto sobre construcciones, instalaciones y obras	26.409,43	0,00	46,80	0,00	1,95	26.360,68
2021	29100	Impuesto sobre gastos suntuarios (Cotos de caza y pesca)	4,57	0,00	0,00	0,00	0,00	4,57
2021	30000	Servicio de abastecimiento de agua	23.975,00	0,00	7,83	1.603,17	2.367,19	19.996,81
2021	30001	Altas contadores agua	310,34	0,00	0,00	0,00	79,50	230,84
2021	30200	Servicio de recogida de basuras	19.157,40	0,00	16,80	777,00	3.378,62	14.984,98
2021	30902	Servicio extinción de incendios	1.466,82	0,00	94,80	0,00	1.372,02	0,00
2021	31100	Servicio de Ayuda a Domicilio	459,57	0,00	0,00	0,00	10,54	449,03
2021	32100	Licencias urbanísticas	2.597,02	0,00	14,30	0,00	14,30	2.568,42
2021	32300	Tasas por otros servicios urbanísticos	20.663,38	0,00	0,00	0,00	2.583,83	18.079,55
2021	32500	Tasa por expedición de documentos	136,80	0,00	0,00	0,00	0,00	136,80
2021	33100	Tasa por entrada de vehículos	281,64	0,00	0,00	0,00	0,00	281,64
2021	33500	Tasas por ocupación de la vía pública con terrazas	2.989,41	0,00	0,00	0,00	1.086,92	1.902,49
2021	33902	Vallas, andamios, etc.	1.181,90	0,00	0,00	0,00	29,49	1.152,41
2021	33904	Puestos	5.658,39	0,00	0,00	0,00	131,02	5.527,37
2021	33906	Ocupación puestos fiestas	330,00	0,00	0,00	0,00	0,00	330,00
2021	34206	Precio público Guardería Municipal	61,22	0,00	0,00	0,00	28,37	32,85
2021	38902	Anuncios a cargo de particulares	14,30	0,00	0,00	0,00	0,00	14,30
2021	38903	Ejecuciones subsidiarias de obras e instalaciones a cargo particulares	80.275,03	0,00	0,00	0,00	2.598,36	77.676,67
2021	39100	Multas por infracciones urbanísticas	16.514,11	0,00	0,00	1.032,41	1.951,06	13.530,64
2021	39190	Otras multas y sanciones	53.876,00	0,00	0,00	6.600,52	4.236,53	43.038,95
2021	39300	Intereses de demora	2,54	0,00	0,00	0,00	0,00	2,54
2021	39901	Otros ingresos prestación Convenio servicio agua	8.914,70	0,00	0,00	0,00	0,00	8.914,70
2021	39902	Otros ingresos Prestación servicio agua	24.068,13	0,00	0,00	0,00	0,00	24.068,13
2021	54100	Arrendamiento de fincas urbanas	18.593,25	0,00	0,00	0,00	1.880,33	16.712,92
2021	55000	De concesiones administrativas con contraprestación periódica	821,72	0,00	0,00	0,00	0,00	821,72
2022	11200	Impuesto sobre Bienes Inmuebles de Naturaleza Rústica	3.405,12	0,00	0,00	0,00	421,83	2.983,29
2022	11300	Impuesto sobre Bienes Inmuebles de Naturaleza Urbana	261.299,28	0,00	5.235,48	201,39	65.345,16	190.517,25
2022	11500	Impuesto sobre vehículos de Tracción Mecánica	261.870,46	0,00	160,67	7.208,16	43.729,47	210.772,16
2022	11600	Impuesto sobre Incremento del Valor de los Terrenos de Naturaleza Urbana	39.302,60	0,00	2.120,69	380,66	12.494,67	24.306,58
2022	13000	Impuesto sobre Actividades Económicas	17.899,43	0,00	0,00	2.538,04	548,08	14.813,31
2022	29000	Impuesto sobre construcciones, instalaciones y obras	22.656,55	0,00	30,10	0,00	1.685,04	20.941,41

AÑO PRESUPUESTO	APLICACIÓN PRESUPUESTARIA	DESCRIPCIÓN	DERECHOS PENDIENTES DE COBRO A 1 DE ENERO	MODIFICACIONES SALDO INICIAL	DERECHOS ANULADOS	DERECHOS CANCELADOS	RECAUDACIÓN	DERECHOS PENDIENTES DE COBRO A 31 DE DICIEMBRE
2022	29100	Impuesto sobre gastos suntuarios (Cotos de caza y pesca)	4,57	0,00	0,00	0,00	0,00	4,57
2022	30000	Servicio de abastecimiento de agua	46.849,95	0,00	82,83	324,93	19.648,82	26.793,37
2022	30001	Altas contadores agua	265,00	0,00	0,00	0,00	132,50	132,50
2022	30200	Servicio de recogida de basuras	47.836,62	0,00	453,60	604,80	23.029,72	23.748,50
2022	30902	Servicio extinción de incendios	6.521,10	0,00	0,00	0,00	2.837,70	3.683,40
2022	31100	Servicio de Ayuda a Domicilio	329,84	0,00	0,00	0,00	161,49	168,35
2022	32100	Licencias urbanísticas	2.114,10	0,00	27,01	0,00	278,66	1.808,43
2022	32500	Tasa por expedición de documentos	2.064,20	0,00	0,00	0,00	68,80	1.995,40
2022	32908	Cuotas de socios Casino	220,00	0,00	85,00	0,00	0,00	135,00
2022	33100	Tasa por entrada de vehículos	2.218,54	0,00	165,96	0,00	1.389,37	663,21
2022	33500	Tasas por ocupacion de la vía pública con terrazas	1.058,77	0,00	0,00	0,00	144,79	913,98
2022	33902	Vallas, andamios, etc.	1.611,82	0,00	0,00	0,00	152,70	1.459,12
2022	33903	Quioscos	1.724,67	0,00	0,00	0,00	1.152,15	572,52
2022	33904	Puestos	4.979,62	0,00	0,00	0,00	718,43	4.261,19
2022	33906	Ocupación puestos fiestas	317,95	0,00	0,00	0,00	53,50	264,45
2022	33910	Utilización instalaciones Casino	325,00	0,00	0,00	0,00	0,00	325,00
2022	33911	Cajeros	655,97	0,00	0,00	0,00	655,97	0,00
2022	33912	Acceso a garajes	1.095,36	0,00	0,00	0,00	1.095,36	0,00
2022	34206	Precio público Guardería Municipal	372,00	0,00	0,00	0,00	210,00	162,00
2022	38902	Anuncios a cargo de particulares	29,90	0,00	0,00	0,00	14,30	15,60
2022	38903	Ejecuciones subsidiarias de obras e instalaciones a cargo particulares	564,81	0,00	0,00	0,00	0,00	564,81
2022	39100	Multas por infracciones urbanísticas	36.601,93	0,00	0,00	1.832,41	3.075,43	31.694,09
2022	39190	Otras multas y sanciones	75.939,93	0,00	1.000,00	11.850,10	7.593,43	55.496,40
2022	39191	Multas zonas estacionamiento regulado	114.177,27	0,00	400,00	1.000,00	13.938,93	98.838,34
2022	39901	Otros ingresos prestación Convenio servicio agua	8.154,22	0,00	0,00	0,00	0,00	8.154,22
2022	39902	Otros ingresos Prestación servicio agua	31.247,38	0,00	0,00	0,00	0,00	31.247,38
2022	54100	Arrendamiento de fincas urbanas	20.231,57	0,00	0,00	0,00	1.272,48	18.959,09
2023	11200	Impuesto sobre Bienes Inmuebles de Naturaleza Rústica	7.853,78	0,00	0,00	0,00	2.961,53	4.892,25
2023	11300	Impuesto sobre Bienes Inmuebles de Naturaleza Urbana	714.381,74	0,00	19.313,25	79.639,25	412.712,96	202.716,28
2023	11500	Impuesto sobre vehículos de Tracción Mecánica	450.685,00	64,75	512,05	5.444,83	177.820,96	266.971,91
2023	11600	Impuesto sobre Incremento del Valor de los Terrenos de Naturaleza Urbana	162.839,63	1.488,83	9.825,07	0,00	87.812,22	66.691,17
2023	13000	Impuesto sobre Actividades Económicas	49.541,21	910,71	910,71	1.073,66	22.558,75	25.908,80
2023	29000	Impuesto sobre construcciones, instalaciones y obras	81.418,91	0,00	35.547,09	0,00	32.018,30	13.853,52
2023	29100	Impuesto sobre gastos suntuarios (Cotos de caza y pesca)	265,15	0,00	144,00	0,00	116,58	4,57
2023	30000	Servicio de abastecimiento de agua	181.351,20	635,17	671,77	120,61	105.496,42	75.697,57
2023	30001	Altas contadores agua	424,00	0,00	0,00	0,00	79,50	344,50
2023	30200	Servicio de recogida de basuras	163.208,60	170,80	1.663,20	201,60	110.669,13	50.845,47
2023	30902	Servicio extinción de incendios	3.189,60	0,00	0,00	0,00	671,70	2.517,90
2023	31100	Servicio de Ayuda a Domicilio	650,07	179,34	0,00	0,00	161,71	667,70
2023	32100	Licencias urbanísticas	10.786,91	0,00	5.898,42	0,00	2.759,40	2.129,09
2023	32500	Tasa por expedición de documentos	447,80	0,00	0,00	0,00	329,00	118,80
2023	32908	Cuotas de socios Casino	250,00	0,00	70,00	0,00	50,00	130,00
2023	33000	Tasa por estacionamiento regulado de vehículos	100,39	0,00	0,00	0,00	100,39	0,00
2023	33100	Tasa por entrada de vehículos	6.832,95	0,00	406,11	0,00	3.947,52	2.479,32

AÑO PRESUPUESTO	APLICACIÓN PRESUPUESTARIA	DESCRIPCIÓN	DERECHOS PENDIENTES DE COBRO A 1 DE ENERO	MODIFICACIONES SALDO INICIAL	DERECHOS ANULADOS	DERECHOS CANCELADOS	RECAUDACIÓN	DERECHOS PENDIENTES DE COBRO A 31 DE DICIEMBRE
2023	33500	Tasas por ocupacion de la vía pública con terrazas	16.866,51	0,00	132,00	0,00	12.815,68	3.918,83
2023	33902	Vallas, andamios, etc.	57.202,07	43,20	11.166,40	0,00	39.835,34	6.243,53
2023	33903	Quioscos	3.234,00	0,00	0,00	0,00	0,00	3.234,00
2023	33904	Puestos	8.918,05	0,00	0,00	0,00	6.984,25	1.933,80
2023	33905	Utilización de infraestructura municipal	747,60	0,00	0,00	0,00	432,45	315,15
2023	33906	Ocupación puestos fiestas	2.438,02	0,00	78,72	0,00	1.955,50	403,80
2023	33911	Cajeros	1.443,14	0,00	0,00	0,00	1.443,14	0,00
2023	33912	Acceso a garajes	2.581,89	0,00	0,00	0,00	2.581,89	0,00
2023	33914	Utilización instalaciones Casa de la Música	20,00	0,00	0,00	0,00	20,00	0,00
2023	34206	Precio público Guardería Municipal	1.308,00	0,00	30,00	0,00	387,00	891,00
2023	34902	Precio público parking Plaza de la Constitución	20.731,91	0,00	0,00	0,00	20.731,91	0,00
2023	38903	Ejecuciones subsidiarias de obras e instalaciones a cargo particulares	16.949,11	0,00	2.196,46	0,00	0,00	14.752,65
2023	39100	Multas por infracciones urbanísticas	9.506,27	0,00	0,00	0,00	637,50	8.868,77
2023	39121	Multas por acceso a zonas peatonales	37.062,50	0,00	0,00	0,00	37.062,50	0,00
2023	39190	Otras multas y sanciones	53.450,44	0,00	0,00	0,00	7.366,32	46.084,12
2023	39901	Otros ingresos prestación Convenio servicio agua	12.578,49	0,00	0,00	0,00	0,00	12.578,49
2023	39902	Otros ingresos Prestación servicio agua	15.996,19	0,00	0,00	0,00	0,00	15.996,19
2023	45001	Fondo Aragonés de Financiación Municipal	250.000,00	0,00	0,00	0,00	250.000,00	0,00
2023	45005	D.G.A. Servicio ayuda a domicilio personas dependientes	298.761,50	0,00	0,00	0,00	298.761,50	0,00
2023	45062	D.G.A. Red Aragonesa Espacios Escénicos	19.054,00	0,00	0,00	0,00	19.054,00	0,00
2023	45068	IAM INSTITUTO ARAGONÉS DE LA MUJER_Periferias	3.000,00	0,00	0,00	0,00	3.000,00	0,00
2023	46100	D.P.H. Red Aragonesa Espacios Escénicos	13.341,23	0,00	0,00	0,00	13.341,23	0,00
2023	46101	D.P.H. Festival Cultural	20.000,00	0,00	0,00	0,00	20.000,00	0,00
2023	46102	D.P.H. Feria de Teatro	25.000,00	0,00	0,00	0,00	25.000,00	0,00
2023	46111	D.P.H. Programación musical	3.608,82	0,00	0,00	0,00	3.608,82	0,00
2023	46502	Comarca de la Hoya. Juventud	18.000,00	0,00	0,00	0,00	18.000,00	0,00
2023	46506	Comarca de la Hoya. Servicio Social de Base	285.240,00	0,00	0,00	0,00	285.240,00	0,00
2023	46507	Comarca de la Hoya. Gestión de Servicios Sociales	107.250,00	0,00	0,00	0,00	107.250,00	0,00
2023	54100	Arrendamiento de fincas urbanas	27.837,62	0,00	0,00	0,00	7.117,55	20.720,07
2023	55000	De concesiones administrativas con contraprestación periódica	16.445,30	0,00	0,00	0,00	16.445,30	0,00
2023	55200	Derecho de superficie con contraprestación periódica	116.908,25	0,00	0,00	0,00	0,00	116.908,25
2023	75002	Transferencias de capital en cumplimiento de convenios suscritos con la Comunidad Autónoma en materia de Servicios Sociales y Políticas de Igualdad	44.366,95	0,00	0,00	0,00	44.366,95	0,00
TOTAL			8.468.173,25	2.099,86	131.930,89	415.822,15	2.645.245,03	5.277.275,04

24. INFORMACIÓN PRESUPUESTARIA

24.2 EJERCICIOS CERRADOS

2) DERECHOS A COBRAR DE PRESUPUESTOS CERRADOS

B) DERECHOS ANULADOS

AÑO PRESUPUESTO	APLICACIÓN PRESUPUESTARIA	DESCRIPCIÓN	ANULACIÓN DE LIQUIDACIONES	APLAZAMIENTO FRACCIONAMIENTO	TOTAL DERECHOS ANULADOS
2012	11600	Impuesto sobre Incremento del Valor de los Terrenos de Naturaleza Urbana	58,71	0,00	58,71
2018	39191	Multas zonas estacionamiento regulado	540,00	0,00	540,00
2019	11300	Impuesto sobre Bienes Inmuebles de Naturaleza Urbana	3.662,29	0,00	3.662,29
2019	11500	Impuesto sobre vehículos de Tracción Mecánica	8,60	0,00	8,60
2019	11600	Impuesto sobre Incremento del Valor de los Terrenos de Naturaleza Urbana	3.034,36	0,00	3.034,36
2019	32908	Cuotas de socios Casino	50,00	0,00	50,00
2020	11300	Impuesto sobre Bienes Inmuebles de Naturaleza Urbana	5.235,48	0,00	5.235,48
2020	11500	Impuesto sobre vehículos de Tracción Mecánica	151,83	0,00	151,83
2020	11600	Impuesto sobre Incremento del Valor de los Terrenos de Naturaleza Urbana	241,98	0,00	241,98
2020	13000	Impuesto sobre Actividades Económicas	785,07	0,00	785,07
2020	30902	Servicio extinción de incendios	2.110,20	0,00	2.110,20
2020	32908	Cuotas de socios Casino	30,00	0,00	30,00
2020	39100	Multas por infracciones urbanísticas	800,00	0,00	800,00
2020	39121	Multas por acceso a zonas peatonales	144,94	0,00	144,94
2021	11300	Impuesto sobre Bienes Inmuebles de Naturaleza Urbana	6.896,11	0,00	6.896,11
2021	11500	Impuesto sobre vehículos de Tracción Mecánica	151,83	0,00	151,83
2021	11600	Impuesto sobre Incremento del Valor de los Terrenos de Naturaleza Urbana	8.737,30	0,00	8.737,30
2021	13000	Impuesto sobre Actividades Económicas	785,07	0,00	785,07
2021	29000	Impuesto sobre construcciones, instalaciones y obras	46,80	0,00	46,80
2021	30000	Servicio de abastecimiento de agua	7,83	0,00	7,83
2021	30200	Servicio de recogida de basuras	16,80	0,00	16,80
2021	30902	Servicio extinción de incendios	94,80	0,00	94,80
2021	32100	Licencias urbanísticas	14,30	0,00	14,30
2022	11300	Impuesto sobre Bienes Inmuebles de Naturaleza Urbana	5.235,48	0,00	5.235,48
2022	11500	Impuesto sobre vehículos de Tracción Mecánica	160,67	0,00	160,67
2022	11600	Impuesto sobre Incremento del Valor de los Terrenos de Naturaleza Urbana	2.120,69	0,00	2.120,69
2022	29000	Impuesto sobre construcciones, instalaciones y obras	30,10	0,00	30,10
2022	30000	Servicio de abastecimiento de agua	82,83	0,00	82,83
2022	30200	Servicio de recogida de basuras	453,60	0,00	453,60
2022	32100	Licencias urbanísticas	27,01	0,00	27,01
2022	32908	Cuotas de socios Casino	85,00	0,00	85,00

AÑO PRESUPUESTO	APLICACIÓN PRESUPUESTARIA	DESCRIPCIÓN	ANULACIÓN DE LIQUIDACIONES	APLAZAMIENTO FRACCIONAMIENTO	TOTAL DERECHOS ANULADOS
2022	33100	Tasa por entrada de vehículos	165,96	0,00	165,96
2022	39190	Otras multas y sanciones	1.000,00	0,00	1.000,00
2022	39191	Multas zonas estacionamiento regulado	400,00	0,00	400,00
2023	11300	Impuesto sobre Bienes Inmuebles de Naturaleza Urbana	19.313,25	0,00	19.313,25
2023	11500	Impuesto sobre vehículos de Tracción Mecánica	512,05	0,00	512,05
2023	11600	Impuesto sobre Incremento del Valor de los Terrenos de Naturaleza Urbana	7.254,44	2.570,63	9.825,07
2023	13000	Impuesto sobre Actividades Económicas	910,71	0,00	910,71
2023	29000	Impuesto sobre construcciones, instalaciones y obras	35.547,09	0,00	35.547,09
2023	29100	Impuesto sobre gastos suntuarios (Cotos de caza y pesca)	144,00	0,00	144,00
2023	30000	Servicio de abastecimiento de agua	671,77	0,00	671,77
2023	30200	Servicio de recogida de basuras	1.663,20	0,00	1.663,20
2023	32100	Licencias urbanísticas	5.898,42	0,00	5.898,42
2023	32908	Cuotas de socios Casino	70,00	0,00	70,00
2023	33100	Tasa por entrada de vehículos	406,11	0,00	406,11
2023	33500	Tasas por ocupacion de la vía pública con terrazas	132,00	0,00	132,00
2023	33902	Vallas, andamios, etc.	11.166,40	0,00	11.166,40
2023	33906	Ocupación puestos fiestas	78,72	0,00	78,72
2023	34206	Precio público Guardería Municipal	30,00	0,00	30,00
2023	38903	Ejecuciones subsidiarias de obras e instalaciones a cargo particulares	2.196,46	0,00	2.196,46
TOTAL			129.360,26	2.570,63	131.930,89

24. INFORMACIÓN PRESUPUESTARIA

24.2 EJERCICIOS CERRADOS

2) DERECHOS A COBRAR DE PRESUPUESTOS CERRADOS

C) DERECHOS CANCELADOS

AÑO PRESUPUESTO	APLICACIÓN PRESUPUESTARIA	DESCRIPCIÓN	COBROS EN ESPECIE	INSOLVENCIAS	PRESCRIPCIONES	OTRAS CAUSAS	TOTAL DERECHOS CANCELADOS
2001	11300	Impuesto sobre Bienes Inmuebles de Naturaleza Urbana	0,00	0,00	945,13	0,00	945,13
2002	11300	Impuesto sobre Bienes Inmuebles de Naturaleza Urbana	0,00	0,00	1.127,55	0,00	1.127,55
2007	30000	Servicio de abastecimiento de agua	0,00	6,80	0,00	0,00	6,80
2007	30200	Servicio de recogida de basuras	0,00	96,62	0,00	0,00	96,62
2007	33902	Vallas, andamios, etc.	0,00	911,40	0,00	0,00	911,40
2008	11300	Impuesto sobre Bienes Inmuebles de Naturaleza Urbana	0,00	0,00	5.920,32	0,00	5.920,32
2008	11500	Impuesto sobre vehículos de Tracción Mecánica	0,00	282,88	0,00	0,00	282,88
2008	13000	Impuesto sobre Actividades Económicas	0,00	0,00	231,83	0,00	231,83
2008	30200	Servicio de recogida de basuras	0,00	58,95	0,00	0,00	58,95
2008	33902	Vallas, andamios, etc.	0,00	511,56	0,00	0,00	511,56
2009	33902	Vallas, andamios, etc.	0,00	2.496,00	0,00	0,00	2.496,00
2010	11600	Impuesto sobre Incremento del Valor de los Terrenos de Naturaleza Urbana	0,00	1.221,87	0,00	0,00	1.221,87
2010	30000	Servicio de abastecimiento de agua	0,00	83,84	0,00	0,00	83,84
2010	30200	Servicio de recogida de basuras	0,00	38,92	0,00	0,00	38,92
2010	33902	Vallas, andamios, etc.	0,00	17,70	0,00	0,00	17,70
2010	39190	Otras multas y sanciones	0,00	304,00	0,00	0,00	304,00
2011	11300	Impuesto sobre Bienes Inmuebles de Naturaleza Urbana	0,00	0,00	3.239,15	0,00	3.239,15
2011	11500	Impuesto sobre vehículos de Tracción Mecánica	0,00	8,84	0,00	0,00	8,84
2011	13000	Impuesto sobre Actividades Económicas	0,00	127,27	0,00	0,00	127,27
2011	30000	Servicio de abastecimiento de agua	0,00	571,31	0,00	0,00	571,31
2011	30200	Servicio de recogida de basuras	0,00	189,84	0,00	0,00	189,84
2011	39190	Otras multas y sanciones	0,00	200,00	0,00	0,00	200,00
2012	11300	Impuesto sobre Bienes Inmuebles de Naturaleza Urbana	0,00	0,00	1.943,16	7.400,25	9.343,41
2012	11500	Impuesto sobre vehículos de Tracción Mecánica	0,00	442,19	684,97	0,00	1.127,16
2012	13000	Impuesto sobre Actividades Económicas	0,00	1.945,86	0,00	0,00	1.945,86
2012	30000	Servicio de abastecimiento de agua	0,00	301,31	0,00	0,00	301,31
2012	30200	Servicio de recogida de basuras	0,00	348,48	0,00	0,00	348,48
2013	11300	Impuesto sobre Bienes Inmuebles de Naturaleza Urbana	0,00	0,00	1.433,64	0,00	1.433,64
2013	11500	Impuesto sobre vehículos de Tracción Mecánica	0,00	637,88	525,92	0,00	1.163,80
2013	30000	Servicio de abastecimiento de agua	0,00	78,61	339,22	0,00	417,83
2013	30200	Servicio de recogida de basuras	0,00	173,34	90,68	0,00	264,02
2013	39190	Otras multas y sanciones	0,00	300,00	0,00	749,16	1.049,16
2014	11300	Impuesto sobre Bienes Inmuebles de Naturaleza Urbana	0,00	163,64	2.929,62	0,00	3.093,26

2014	11500	Impuesto sobre vehículos de Tracción Mecánica	0,00	463,65	334,93	0,00	798,58
2014	30000	Servicio de abastecimiento de agua	0,00	100,38	474,41	0,00	574,79
2014	30200	Servicio de recogida de basuras	0,00	151,20	100,80	0,00	252,00
2014	39190	Otras multas y sanciones	0,00	200,00	150,00	0,00	350,00
2015	11200	Impuesto sobre Bienes Inmuebles de Naturaleza Rústica	0,00	0,00	11,73	0,00	11,73
2015	11300	Impuesto sobre Bienes Inmuebles de Naturaleza Urbana	0,00	0,00	4.255,82	0,00	4.255,82
2015	11500	Impuesto sobre vehículos de Tracción Mecánica	0,00	723,16	663,81	0,00	1.386,97
2015	13000	Impuesto sobre Actividades Económicas	0,00	957,87	0,00	0,00	957,87
2015	30000	Servicio de abastecimiento de agua	0,00	520,68	2.578,61	0,00	3.099,29
2015	30200	Servicio de recogida de basuras	0,00	181,07	907,20	0,00	1.088,27
2015	39190	Otras multas y sanciones	0,00	900,00	2.828,31	0,00	3.728,31
2015	39191	Multas zonas estacionamiento regulado	0,00	0,00	160,00	0,00	160,00
2016	11200	Impuesto sobre Bienes Inmuebles de Naturaleza Rústica	0,00	0,00	26,41	0,00	26,41
2016	11300	Impuesto sobre Bienes Inmuebles de Naturaleza Urbana	0,00	0,00	10.080,91	0,00	10.080,91
2016	11500	Impuesto sobre vehículos de Tracción Mecánica	0,00	1.622,70	561,90	0,00	2.184,60
2016	13000	Impuesto sobre Actividades Económicas	0,00	1.697,98	0,00	0,00	1.697,98
2016	30000	Servicio de abastecimiento de agua	0,00	526,16	3.179,87	0,00	3.706,03
2016	30200	Servicio de recogida de basuras	0,00	252,00	201,60	0,00	453,60
2016	33906	Ocupación puestos fiestas	0,00	0,00	13,75	0,00	13,75
2016	39190	Otras multas y sanciones	0,00	3.573,19	4.005,16	200,00	7.778,35
2017	11200	Impuesto sobre Bienes Inmuebles de Naturaleza Rústica	0,00	0,00	26,41	0,00	26,41
2017	11300	Impuesto sobre Bienes Inmuebles de Naturaleza Urbana	0,00	0,00	1.440,18	0,00	1.440,18
2017	11500	Impuesto sobre vehículos de Tracción Mecánica	0,00	2.587,29	778,01	0,00	3.365,30
2017	11600	Impuesto sobre Incremento del Valor de los Terrenos de Naturaleza Urbana	0,00	1.016,43	735,88	0,00	1.752,31
2017	30000	Servicio de abastecimiento de agua	0,00	508,55	663,48	0,00	1.172,03
2017	30200	Servicio de recogida de basuras	0,00	193,20	380,44	0,00	573,64
2017	38902	Anuncios a cargo de particulares	0,00	422,50	0,00	0,00	422,50
2017	39121	Multas por acceso a zonas peatonales	0,00	896,43	179,04	0,00	1.075,47
2017	39190	Otras multas y sanciones	0,00	1.332,57	0,00	0,00	1.332,57
2017	39191	Multas zonas estacionamiento regulado	0,00	1.580,00	681,68	0,00	2.261,68
2018	11300	Impuesto sobre Bienes Inmuebles de Naturaleza Urbana	0,00	0,00	4.538,61	0,00	4.538,61
2018	11500	Impuesto sobre vehículos de Tracción Mecánica	0,00	3.687,54	2.308,28	0,00	5.995,82
2018	11600	Impuesto sobre Incremento del Valor de los Terrenos de Naturaleza Urbana	0,00	0,00	694,17	0,00	694,17
2018	29100	Impuesto sobre gastos suntuarios (Cotos de caza y pesca)	0,00	0,00	4,57	0,00	4,57
2018	30000	Servicio de abastecimiento de agua	0,00	218,69	5.257,09	0,00	5.475,78
2018	30001	Altas contadores agua	0,00	26,50	0,00	0,00	26,50
2018	30200	Servicio de recogida de basuras	0,00	268,80	3.859,80	0,00	4.128,60
2018	30902	Servicio extinción de incendios	0,00	0,00	94,80	0,00	94,80
2018	32904	Licencia apertura establecimientos	0,00	0,00	214,87	0,00	214,87
2018	33100	Tasa por entrada de vehículos	0,00	0,00	397,32	0,00	397,32
2018	33902	Vallas, andamios, etc.	0,00	0,00	432,00	0,00	432,00
2018	33904	Puestos	0,00	0,00	1.717,77	0,00	1.717,77
2018	39190	Otras multas y sanciones	149	0,00	0,00	2.611,03	2.611,03

2018	39191	Multas zonas estacionamiento regulado	0,00	60,00	139,61	0,00	199,61
2019	11200	Impuesto sobre Bienes Inmuebles de Naturaleza Rústica	0,00	0,00	2.986,38	0,00	2.986,38
2019	11300	Impuesto sobre Bienes Inmuebles de Naturaleza Urbana	0,00	73,36	75.987,10	0,00	76.060,46
2019	11500	Impuesto sobre vehículos de Tracción Mecánica	0,00	2.591,22	25.523,83	0,00	28.115,05
2019	11600	Impuesto sobre Incremento del Valor de los Terrenos de Naturaleza Urbana	0,00	1.989,26	1.974,12	0,00	3.963,38
2019	13000	Impuesto sobre Actividades Económicas	0,00	1.460,69	3.211,81	0,00	4.672,50
2019	30000	Servicio de abastecimiento de agua	0,00	593,04	1.279,99	0,00	1.873,03
2019	30200	Servicio de recogida de basuras	0,00	710,93	1.210,89	0,00	1.921,82
2019	30902	Servicio extinción de incendios	0,00	0,00	1.076,40	0,00	1.076,40
2019	33902	Vallas, andamios, etc.	0,00	241,80	232,50	0,00	474,30
2019	33904	Puestos	0,00	0,00	1.666,65	0,00	1.666,65
2019	33906	Ocupación puestos fiestas	0,00	0,00	16,40	0,00	16,40
2019	34206	Precio público Guardería Municipal	0,00	0,00	90,00	0,00	90,00
2019	38903	Ejecuciones subsidiarias de obras e instalaciones a cargo particulares	0,00	943,13	2.742,16	0,00	3.685,29
2019	39100	Multas por infracciones urbanísticas	0,00	0,00	447,50	0,00	447,50
2019	39190	Otras multas y sanciones	0,00	300,53	9.796,17	0,00	10.096,70
2019	39191	Multas zonas estacionamiento regulado	0,00	340,00	206,44	0,00	546,44
2020	11300	Impuesto sobre Bienes Inmuebles de Naturaleza Urbana	0,00	72,76	0,00	128,63	201,39
2020	11500	Impuesto sobre vehículos de Tracción Mecánica	0,00	6.729,64	0,00	0,00	6.729,64
2020	11600	Impuesto sobre Incremento del Valor de los Terrenos de Naturaleza Urbana	0,00	2.731,15	0,00	0,00	2.731,15
2020	13000	Impuesto sobre Actividades Económicas	0,00	1.460,69	0,00	0,00	1.460,69
2020	30000	Servicio de abastecimiento de agua	0,00	1.313,54	5,34	0,00	1.318,88
2020	30200	Servicio de recogida de basuras	0,00	1.030,59	0,00	0,00	1.030,59
2020	39100	Multas por infracciones urbanísticas	0,00	800,00	0,00	0,00	800,00
2020	39121	Multas por acceso a zonas peatonales	0,00	1.912,50	0,00	0,00	1.912,50
2020	39190	Otras multas y sanciones	0,00	1.201,00	0,00	3.600,02	4.801,02
2020	39191	Multas zonas estacionamiento regulado	0,00	3.640,00	0,00	0,00	3.640,00
2021	11300	Impuesto sobre Bienes Inmuebles de Naturaleza Urbana	0,00	72,76	0,00	128,63	201,39
2021	11500	Impuesto sobre vehículos de Tracción Mecánica	0,00	6.649,31	0,00	0,00	6.649,31
2021	13000	Impuesto sobre Actividades Económicas	0,00	2.581,24	0,00	0,00	2.581,24
2021	30000	Servicio de abastecimiento de agua	0,00	1.603,17	0,00	0,00	1.603,17
2021	30200	Servicio de recogida de basuras	0,00	777,00	0,00	0,00	777,00
2021	39100	Multas por infracciones urbanísticas	0,00	1.032,41	0,00	0,00	1.032,41
2021	39190	Otras multas y sanciones	0,00	6.600,52	0,00	0,00	6.600,52
2022	11300	Impuesto sobre Bienes Inmuebles de Naturaleza Urbana	0,00	72,76	0,00	128,63	201,39
2022	11500	Impuesto sobre vehículos de Tracción Mecánica	0,00	7.208,16	0,00	0,00	7.208,16
2022	11600	Impuesto sobre Incremento del Valor de los Terrenos de Naturaleza Urbana	0,00	0,00	0,00	380,66	380,66
2022	13000	Impuesto sobre Actividades Económicas	0,00	2.538,04	0,00	0,00	2.538,04
2022	30000	Servicio de abastecimiento de agua	0,00	324,93	0,00	0,00	324,93
2022	30200	Servicio de recogida de basuras	0,00	604,80	0,00	0,00	604,80
2022	39100	Multas por infracciones urbanísticas	0,00	1.832,41	0,00	0,00	1.832,41
2022	39190	Otras multas y sanciones	0,00	8.850,10	0,00	3.000,00	11.850,10
2022	39191	Multas zonas estacionamiento regulado	150	0,00	1.000,00	0,00	1.000,00

2023	11300	Impuesto sobre Bienes Inmuebles de Naturaleza Urbana	0,00	0,00	0,00	79.639,25	79.639,25
2023	11500	Impuesto sobre vehículos de Tracción Mecánica	0,00	5.303,98	0,00	140,85	5.444,83
2023	13000	Impuesto sobre Actividades Económicas	0,00	1.073,66	0,00	0,00	1.073,66
2023	30000	Servicio de abastecimiento de agua	0,00	120,61	0,00	0,00	120,61
2023	30200	Servicio de recogida de basuras	0,00	201,60	0,00	0,00	201,60
TOTAL			0,00	114.770,94	205.555,13	95.496,08	415.822,15

24. INFORMACIÓN PRESUPUESTARIA

24.2 EJERCICIOS CERRADOS

3. VARIACIÓN DE RESULTADOS PRESUPUESTARIOS DE EJERCICIOS ANTERIORES

	TOTAL VARIACIÓN DERECHOS	TOTAL VARIACIÓN OBLIGACIONES	VARIACIÓN RESULTADOS PRESUPUESTARIOS DE EJERCICIOS ANTERIORES
a) Operaciones corrientes	-545.653,18	0,00	-545.653,18
b) Operaciones de capital	0,00	0,00	0,00
1. TOTAL VARIACIÓN OPERACIONES NO FINANCIERAS (a+b)	-545.653,18	0,00	-545.653,18
c) Activos financieros	0,00	0,00	0,00
d) Pasivos financieros	0,00	0,00	0,00
2. TOTAL VARIACIÓN OPERACIONES FINANCIERAS (c+d)	0,00	0,00	0,00
TOTAL (1+2)	-545.653,18	0,00	-545.653,18

24. INFORMACIÓN PRESUPUESTARIA

24.4 EJECUCIÓN DE PROYECTOS DE GASTOS

1. RESUMEN DE EJECUCIÓN

CÓDIGO PROYECTO	DENOMINACIÓN	AÑO INICIO	DURACIÓN	GASTO PREVISTO	GASTO COMPROMETIDO	OBLIGACIONES RECONOCIDAS			GASTO PENDIENTE DE REALIZAR	FINANCIACIÓN AFECTADA
						A 1 DE ENERO	EN EL EJERCICIO	TOTAL		
2017SEGP18	INVERSIONES EN EL PARQUE DE BOMBEROS	2017	Años: 8 Meses: 10 Días: 21	153.000,00	94.361,91	52.848,74	60.150,59	112.999,33	40.000,67	Sí
2019SEGP09	INVERSIONES EN EL PARQUE DE BOMBEROS	2019	Años: 6 Meses: 9 Días: 30	210.000,00	134.375,00	75.625,00	0,00	75.625,00	134.375,00	Sí
2020SEGP13	INVERSIONES PARQUE DE BOMBEROS	2020	Años: 5 Meses: 10 Días: 28	140.564,80	140.564,80	0,00	0,00	0,00	140.564,80	Sí
2022URBA44	CARRILES BICI	2022	Años: 2 Meses: 6 Días: 29	462.442,45	30.552,24	427.216,87	35.225,58	462.442,45	0,00	Sí
2023CIAS20	INVERSIONES DE EFICIENCIA ENERGÉTICA EN LAS NAVES	2023	Años: 2 Meses: 10 Días: 30	375.279,95	110.381,67	3.944,60	196.599,52	200.544,12	174.735,83	Sí
2023CIAS22	NUEVOS CONTENEDORES NUCLEOS	2023	Años: 1 Meses: 10 Días: 28	33.147,71	33.147,71	10.666,15	22.481,56	33.147,71	0,00	Sí
2023DEPO30	SUPRESION VESTUARIOS CIUDAD DEPORTIVA	2023	Años: 1 Meses: 6 Días: 26	95.372,76	79.231,60	13.822,07	81.550,69	95.372,76	0,00	Sí
2023DEPO32	MARCADOR PALACIO DE DEPORTES	2023	Años: 1 Meses: 5 Días: 12	115.321,23	115.321,23	0,00	115.321,23	115.321,23	0,00	Sí
2023DEPO33	INVERSIONES PALACIO DE DEPORTES	2023	Años: 1 Meses: 10 Días: 28	1.652.068,58	78.347,50	3.827,23	1.648.241,35	1.652.068,58	0,00	Sí
2023SEP21	SUMINISTRO VEHICULO SPEIS	2023	Años: 1 Meses: 10 Días: 28	335.357,55	335.357,55	2.607,55	332.750,00	335.357,55	0,00	Sí
2023TURIA19	MAQUINA ENFRIADORA OFICINA DE TURISMO	2023	Años: 1 Meses: 10 Días: 29	75.262,00	0,00	0,00	75.262,00	75.262,00	0,00	Sí
2023URBA01	INVERSIONES MOVILIDAD SOSTENIBLE ORDENACION TRÁFI	2023	Años: 2 Meses: 10 Días: 29	995.569,44	223.568,07	0,00	223.568,07	223.568,07	772.001,37	Sí
2023URBA04	INVERSIONES MOVILIDAD SOSTENIBLE CARRILES BICI CON	2023	Años: 2 Meses: 10 Días: 30	1.727.658,66	29.199,84	0,00	37.265,05	37.265,05	1.690.393,61	Sí
2024CASI13	REFORMA FACHADA CASINO	2024	Años: 1 Meses: 10 Días: 4	569.043,29	272.724,19	0,00	177.649,89	177.649,89	391.393,40	Sí
2024CIAS42	REFORMA PARQUE SAN MARTIN FONDOS EUROPEOS	2024	Años: 1 Meses: 8 Días: 7	185.325,18	151.155,62	0,00	10.962,60	10.962,60	174.362,58	Sí
2024DEPO11	INVERSIONES CIUDAD DEPORTIVA MUNICIPAL	2024	Años: 1 Meses: 10 Días: 22	34.505,57	34.505,57	0,00	0,00	0,00	34.505,57	Sí
2024SEG16	MAQUINARIA INSTALACIONES SERVICIO BOBEROS	2024	Meses: 10 Días: 4	63.015,44	63.015,44	0,00	63.015,44	63.015,44	0,00	Sí
2024SEGP02	MUEVETE EN VERDE URBANIZACION COSO ALTO	2024	Años: 1 Meses: 6 Días: 19	502.153,80	373.511,08	0,00	128.642,72	128.642,72	373.511,08	Sí
2024SEGP10	NUEVO PARQUE DE BOMBEROS	2024	Años: 1 Meses: 9 Días: 9	58.638,09	58.638,09	0,00	0,00	0,00	58.638,09	Sí
2024SEP03	MUEVETE EN VERDE URBANIZACION CALLE ALCAÑIZ	2024	Años: 1 Meses: 7 Días: 9	290.399,11	28.798,00	0,00	0,00	0,00	290.399,11	Sí
2024SEPO33	CAMBIO MEGAFONIA Y PARTE SUELO EN PALACIO DEPORTES	2024	Días: 0	56.000,00	0,00	0,00	0,00	0,00	56.000,00	Sí
2024TURI19	ILUMINACIÓN TURÍSTICA	2024	Años: 1 Meses: 7 Días: 15	147.813,03	0,00	0,00	0,00	0,00	147.813,03	Sí
2024TURI20	ITINERARIO LAND ART FINCA BEULAS	2024	Años: 1 Meses: 8 Días: 13	90.000,00	20.799,90	0,00	4.712,95	4.712,95	85.287,05	Sí
2024TURI21	DIGITALIZACIÓN DE TURISMO	2024	Años: 1 Meses: 7 Días: 15	75.000,00	0,00	0,00	0,00	0,00	75.000,00	Sí
2024TURI22	REFORMA DE LA OFICINA DE TURISMO	2024	Años: 1 Meses: 7 Días: 15	120.000,00	5.423,83	0,00	0,00	0,00	120.000,00	Sí
2024TURI34	INVERSIONES DE REPOSICION CAMPING DE SAN JORGE	2024	Meses: 2 Días: 24	30.012,78	30.012,78	0,00	30.012,78	30.012,78	0,00	Sí
2024URBA01	INVERSIONES MOVILIDAD SOSTENIBLE ORDENACION TRAFIC	2024	Años: 1 Meses: 10 Días: 29	800.762,71	586.183,28	0,00	4.198,70	4.198,70	796.564,01	Sí

CÓDIGO PROYECTO	DENOMINACIÓN	AÑO INICIO	DURACIÓN	GASTO PREVISTO	GASTO COMPROMETIDO	OBLIGACIONES RECONOCIDAS			GASTO PENDIENTE DE REALIZAR	FINANCIACIÓN AFECTADA
						A 1 DE ENERO	EN EL EJERCICIO	TOTAL		
2024URBA06	INVERSIONES MOVILIDA SOSTENIBLE CARRILES BICI CONV	2024	Meses: 11 Días: 30	1.042.328,00	968,00	0,00	0,00	0,00	1.042.328,00	Si
2024URBA35	REFORMA OFICINA PERSONAL AYUNTAMIENTO	2024	Años: 1 Meses: 10 Días: 29	107.183,20	38.389,74	0,00	68.793,46	68.793,46	38.389,74	Si
2024URBA38	ELIMINACIÓN DE BARRERAS ARQUITECTÓNICAS	2024	Años: 1 Meses: 10 Días: 29	42.811,12	17.894,92	0,00	24.916,20	24.916,20	17.894,92	Si
2024URBA40	PROGRAMA REHABILITACIÓN DE BARRIOS	2024	Años: 1 Meses: 8 Días: 1	150.000,00	107.223,57	0,00	0,00	0,00	150.000,00	Si
204DEPO33	CAMBIO DE MAGAFONIA Y PARTE SUELO DEL PALACIO DE D	2024	Meses: 6 Días: 27	56.000,00	0,00	0,00	0,00	0,00	56.000,00	Si
TOTAL				10.792.036,45	3.193.653,13	590.558,21	3.341.320,38	3.931.878,59	6.860.157,86	

24. INFORMACIÓN PRESUPUESTARIA

24.4 EJECUCIÓN DE PROYECTOS DE GASTOS

2. ANUALIDADES PENDIENTES

CÓDIGO PROYECTO	DENOMINACIÓN	GASTO PENDIENTE DE REALIZAR			
		2025	2026	2027	AÑOS SUCEIVOS
2017SEGP18	INVERSIONES EN EL PARQUE DE BOMBEROS	40.000,67	0,00	0,00	0,00
2019SEGP09	INVERSIONES EN EL PARQUE DE BOMBEROS	134.375,00	0,00	0,00	0,00
2020SEGP13	INVERSIONES PARQUE DE BOMBEROS	140.564,80	0,00	0,00	0,00
2022URBA44	CARRILES BICI	0,00	0,00	0,00	0,00
2023CIAS20	INVERSIONES DE EFICIENCIA ENERGÉTICA EN LAS NAVES	174.735,83	0,00	0,00	0,00
2023CIAS22	NUEVOS CONTENEDORES NUCLEOS	0,00	0,00	0,00	0,00
2023DEPO30	SUPRESION VESTUARIOS CIUDAD DEPORTIVA	0,00	0,00	0,00	0,00
2023DEPO32	MARCADOR PALACIO DE DEPORTES	0,00	0,00	0,00	0,00
2023DEPO33	INVERSIONES PALACIO DE DEPORTES	0,00	0,00	0,00	0,00
2023SEP21	SUMINISTRO VEHICULO SPEIS	0,00	0,00	0,00	0,00
2023TURI19	MAQUINA ENFRIADORA OFICINA DE TURISMO	0,00	0,00	0,00	0,00
2023URBA01	INVERSIONES MOVILIDAD SOSTENIBLE ORDENACION TRÁFI	772.001,37	0,00	0,00	0,00
2023URBA04	INVERSIONES MOVILIDAD SOSTENIBLE CARRILES BICI CON	1.690.393,61	0,00	0,00	0,00
2024CASI13	REFORMA FACHADA CASINO	391.393,40	0,00	0,00	0,00
2024CIAS42	REFORMA PARQUE SAN MARTIN FONDOS EUROPEOS	174.362,58	0,00	0,00	0,00
2024DEPO11	INVERSIONES CIUDAD DEPORTIVA MUNICIPAL	34.505,57	0,00	0,00	0,00
2024SEG16	MAQUINARIA INSTALACIONES SERVICIO BOBEROS	0,00	0,00	0,00	0,00
2024SEGP02	MUEVETE EN VERDE URBANIZACION COSO ALTO	373.511,08	0,00	0,00	0,00
2024SEGP10	NUEVO PARQUE DE BOMBEROS	58.638,09	0,00	0,00	0,00
2024SEP03	MUEVETE EN VERDE URBANIZACION CALLE ALCAÑIZ	290.399,11	0,00	0,00	0,00
2024SEPO33	CAMBIO MEGAFONIA Y PARTE SUELO EN PALACIO DEPORTES	56.000,00	0,00	0,00	0,00
2024TURI19	ILUMINACIÓN TURÍSTICA	147.813,03	0,00	0,00	0,00
2024TURI20	ITINERARIO LAND ART FINCA BEULAS	85.287,05	0,00	0,00	0,00
2024TURI21	DIGITALIZACIÓN DE TURISMO	75.000,00	0,00	0,00	0,00
2024TURI22	REFORMA DE LA OFICINA DE TURISMO	120.000,00	0,00	0,00	0,00
2024TURI34	INVERSIONES DE REPOSICION CAMPING DE SAN JORGE	0,00	0,00	0,00	0,00
2024URBA01	INVERSIONES MOVILIDAD SOSTENIBLE ORDENACION TRAFIC	796.564,01	0,00	0,00	0,00
2024URBA06	INVERSIONES MOVILIDA SOSTENIBLE CARRILES BICI CONV	1.042.328,00	0,00	0,00	0,00
2024URBA35	REFORMA OFICINA PERSONAL AYUNTAMIENTO	38.389,74	0,00	0,00	0,00
2024URBA38	ELIMINACIÓN DE BARRERAS ARQUITECTÓNICAS	17.894,92	0,00	0,00	0,00
2024URBA40	PROGRAMA REHABILITACIÓN DE BARRIOS	150.000,00	0,00	0,00	0,00
204DEPO33	CAMBIO DE MAGAFONIA Y PARTE SUELO DEL PALACIO DE D	56.000,00	0,00	0,00	0,00
	TOTAL	6.860.157,86	0,00	0,00	0,00

24. INFORMACIÓN PRESUPUESTARIA

24.5 Gastos con Financiación Afectada

CÓDIGO DE GASTO IGUAL CÓDIGO PROYECTO	DESCRIPCIÓN	AGENTE FINANCIADOR						COEFICIENTE DE FINANCIACIÓN	DESVIACIONES DEL EJERCICIO		DESVIACIONES ACUMULADAS	
		NIF TERCERO	DESCRIPCIÓN TERCERO	APLICACIÓN PRESUPUESTARIA					POSITIVAS	NEGATIVAS	POSITIVAS	NEGATIVAS
				CÓDIGO ORGÁNICO	DESCRIP. ORGÁNICO	CÓDIGO ECONÓMICO	DESCRIP. ECONÓMICA					
2017SEGP18	INVERSIONES EN EL PARQUE DE BOMBEROS	***0001**	BANCO SABADELL S.A.			91308	Préstamos a largo plazo Ejercicio 2017	100%	0,00	60.150,59	40.000,67	0,00
2019SEGP09	INVERSIONES EN EL PARQUE DE BOMBEROS	***0001**	BANCO SABADELL S.A.			91310	Préstamos a largo plazo Ejercicio 2019	100%	0,00	0,00	134.375,00	0,00
2020SEGP13	INVERSIONES PARQUE DE BOMBEROS	***3190**	IBERCAJA BANCO S.A.U.			91311	Préstamos a largo plazo Ejercicio 2020	100%	0,00	0,00	140.564,80	0,00
2022URBA44	CARRILES BICI	***2000**	MINISTERIO DE INDUSTRIA, COMERCIO Y TURISMO			72008	Ministerio de Transportes, Movilidad y Agenda Urbana	80,42%	0,00	28.328,76	0,00	0,00
2023CIAS20	INVERSIONES DE EFICIENCIA ENERGÉTICA EN LAS NAVES MUNICIPALES	***2600**	AGENCIA TRIBUTARIA			79700	Otras transferencia Unión Europea.	27,9%	0,00	54.853,73	0,00	55.954,32
2023CIAS20	INVERSIONES DE EFICIENCIA ENERGÉTICA EN LAS NAVES MUNICIPALES	***5575**	BANCA POPOLARE ETICA SCPA SUCURSAL EN ESPAÑA			91312	Préstamos recibidos a largp plazo de entes fuera del sector público ejercicio 2022	72,1%	0,00	141.745,79	125.982,35	0,00
2023CIAS22	NUEVOS CONTENEDORES NUCLEOS	***1100**	GOBIERNO DE ARAGON			79700	Otras transferencia Unión Europea.	38,3%	4.084,79	0,00	0,00	0,00
2023CIAS22	NUEVOS CONTENEDORES NUCLEOS	***5575**	BANCA POPOLARE ETICA SCPA SUCURSAL EN ESPAÑA			91312	Préstamos recibidos a largp plazo de entes fuera del sector público ejercicio 2022	61,7%	0,00	13.871,85	0,00	0,00
2023DEPO30	SUPRESION VESTUARIOS CIUDAD DEPORTIVA	***5575**	BANCA POPOLARE ETICA SCPA SUCURSAL EN ESPAÑA			91312	Préstamos recibidos a largp plazo de entes fuera del sector público ejercicio 2022	55,66%	0,00	45.388,59	0,00	0,00
2023DEPO32	MARCADOR PALACIO DE DEPORTES	***5575**	BANCA POPOLARE ETICA SCPA SUCURSAL EN ESPAÑA			91312	Préstamos recibidos a largp plazo de entes fuera del sector público ejercicio 2022	100%	0,00	115.321,23	0,00	0,00

CÓDIGO DE GASTO IGUAL CÓDIGO PROYECTO	DESCRIPCIÓN	AGENTE FINANCIADOR						COEFICIENTE DE FINANCIACIÓN	DESVIACIONES DEL EJERCICIO		DESVIACIONES ACUMULADAS	
		NIF TERCERO	DESCRIPCIÓN TERCERO	APLICACIÓN PRESUPUESTARIA					POSITIVAS	NEGATIVAS	POSITIVAS	NEGATIVAS
				CÓDIGO ORGÁNICO	DESCRIP. ORGÁNICO	CÓDIGO ECONÓMICO	DESCRIP. ECONÓMICA					
2023DEPO33	INVERSIONES PALACIO DE DEPORTES	***1704**	MINISTERIO DE FOMENTO			79700	Otras transferencia Unión Europea.	82,05%	0,00	1.352.372,76	0,00	0,00
2023DEPO33	INVERSIONES PALACIO DE DEPORTES	***5575**	BANCA POPOLARE ETICA SCPA SUCURSAL EN ESPAÑA			91312	Préstamos recibidos a largp plazo de entes fuera del sector público ejercicio 2022	17,95%	0,00	295.868,59	0,00	0,00
2023SEP21	SUMINISTRO VEHICULO SPEIS	***0702**	GESTORA DE CONCIERTOS SERV., EXTIN. INCENDIO			35100	Por establecimiento o ampliación servicios extinción incendios	81,57%	0,00	271.421,93	0,00	0,00
2023SEP21	SUMINISTRO VEHICULO SPEIS	***5575**	BANCA POPOLARE ETICA SCPA SUCURSAL EN ESPAÑA			91312	Préstamos recibidos a largp plazo de entes fuera del sector público ejercicio 2022	18,43%	0,00	61.328,07	0,00	0,00
2023TURI19	MAQUINA ENFRIADORA OFICINA DE TURISMO	***5575**	BANCA POPOLARE ETICA SCPA SUCURSAL EN ESPAÑA			91312	Préstamos recibidos a largp plazo de entes fuera del sector público ejercicio 2022	100%	0,00	75.262,00	0,00	0,00
2023URBA01	INVERSIONES MOVILIDAD SOSTENIBLE ORDENANCION TRÁFICO CONVENIO DGA	***1100**	GOBIERNO DE ARAGON			79700	Otras transferencia Unión Europea.	100%	0,00	223.568,07	772.001,37	0,00
2023URBA04	INVERSIONES MOVILIDAD SOSTENIBLE CARRILES BICI CONVENIO DGA	***1100**	GOBIERNO DE ARAGON			79700	Otras transferencia Unión Europea.	100%	0,00	37.265,05	1.647.886,67	0,00
2024CASI13	REFORMA FACHADA CASINO	***1100**	GOBIERNO DE ARAGON			79700	Otras transferencia Unión Europea.	100%	391.393,40	0,00	391.393,40	0,00
2024CIAS42	REFORMA PARQUE SAN MARTIN FONDOS EUROPEOS	***1100**	GOBIERNO DE ARAGON			79700	Otras transferencia Unión Europea.	100%	174.362,58	0,00	174.362,58	0,00
2024DEPO11	INVERSIONES CIUDAD DEPORTIVA MUNICIPAL	***3190**	IBERCAJA BANCO S.A.U.			91313	Préstamos a largo plazo Ejercicio 2024	100%	34.505,57	0,00	34.505,57	0,00
2024SEG16	MAQUINARIA INSTALACIONES SERVICIO BOBEROS	***1100**	GOBIERNO DE ARAGON			75062	D.G.A. Protección Civil	99,98%	0,00	0,00	0,00	0,00
2024SEGP02	MUEVETE EN VERDE URBANIZACION COSO ALTO	***3190**	IBERCAJA BANCO S.A.U.			91313	Préstamos a largo plazo Ejercicio 2024	65,52%	244.716,15	0,00	244.716,15	0,00
2024SEGP02	MUEVETE EN VERDE URBANIZACION COSO ALTO	***1704**	MINISTERIO DE TRANSPORTES Y MOVILIDAD SOSTENIBLE			79700	Otras transferencia Unión Europea.	34,48%	128.794,93	0,00	128.794,93	0,00
2024SEGP10	NUEVO PARQUE DE BOMBEROS	***1100**	GOBIERNO DE ARAGON			75068	D.G.A. Centro de Emergencias	100%	58.638,09	0,00	58.638,09	0,00
2024SEP03	MUEVETE EN VERDE URBANIZACION CALLE ALCAÑIZ	***3190**	IBERCAJA BANCO S.A.U.			91313	Préstamos a largo plazo Ejercicio 2024	24,84%	72.149,11	0,00	72.149,11	0,00

CÓDIGO DE GASTO IGUAL CÓDIGO PROYECTO	DESCRIPCIÓN	AGENTE FINANCIADOR						COEFICIENTE DE FINANCIACIÓN	DESVIACIONES DEL EJERCICIO		DESVIACIONES ACUMULADAS	
		NIF TERCERO	DESCRIPCIÓN TERCERO	APLICACIÓN PRESUPUESTARIA					POSITIVAS	NEGATIVAS	POSITIVAS	NEGATIVAS
				CÓDIGO ORGÁNICO	DESCRIP. ORGÁNICO	CÓDIGO ECONÓMICO	DESCRIP. ECONÓMICA					
2024SEP03	MUEVETE EN VERDE URBANIZACION CALLE ALCAÑIZ	***1704**	MINISTERIO DE TRANSPORTES Y MOVILIDAD SOSTENIBLE			79700	Otras transferencia Unión Europea.	75,16%	218.250,00	0,00	218.250,00	0,00
2024TURI19	ILUMINACIÓN TURÍSTICA	***1100**	GOBIERNO DE ARAGON			79700	Otras transferencia Unión Europea.	100%	147.813,03	0,00	147.813,03	0,00
2024TURI20	ITINERARIO LAND ART FINCA BEULAS	***1100**	GOBIERNO DE ARAGON			79700	Otras transferencia Unión Europea.	100%	85.287,05	0,00	85.287,05	0,00
2024TURI21	DIGITALIZACIÓN DE TURISMO	***1100**	GOBIERNO DE ARAGON			79700	Otras transferencia Unión Europea.	100%	75.000,00	0,00	75.000,00	0,00
2024TURI22	REFORMA DE LA OFICINA DE TURISMO	***1100**	GOBIERNO DE ARAGON			79700	Otras transferencia Unión Europea.	100%	120.000,00	0,00	120.000,00	0,00
2024TURI34	INVERSIONES DE REPOSICION CAMPING DE SAN JORGE	***1100**	GOBIERNO DE ARAGON			75067	D.G.A. CAMPING SAN JORGE	100%	0,00	0,00	0,00	0,00
2024URBA01	INVERSIONES MOVILIDAD SOSTENIBLE ORDENACION TRAFICO CONVENIO DGA	***1100**	GOBIERNO DE ARAGON			79700	Otras transferencia Unión Europea.	100%	796.564,01	0,00	796.564,01	0,00
2024URBA06	INVERSIONES MOVILIDA SOSTENIBLE CARRILES BICI CONVENIO DGA	***1100**	GOBIERNO DE ARAGON			79700	Otras transferencia Unión Europea.	100%	1.042.328,00	0,00	1.042.328,00	0,00
2024URBA35	REFORMA OFICINA PERSONAL AYUNTAMIENTO	***3190**	IBERCAJA BANCO S.A.U.			91313	Préstamos a largo plazo Ejercicio 2024	100%	38.389,74	0,00	38.389,74	0,00
2024URBA38	ELIMINACIÓN DE BARRERAS ARQUITECTÓNICAS	***3190**	IBERCAJA BANCO S.A.U.			91313	Préstamos a largo plazo Ejercicio 2024	100%	17.894,92	0,00	17.894,92	0,00
2024URBA40	PROGRAMA REHABILITACIÓN DE BARRIOS	***1100**	GOBIERNO DE ARAGON			79700	Otras transferencia Unión Europea.	100%	150.000,00	0,00	150.000,00	0,00
TOTAL									3.800.171,37	2.776.747,01	6.656.897,44	55.954,32

24. INFORMACIÓN PRESUPUESTARIA

24.6 Estado del Remanente de Tesorería

Nº DE CUENTAS	COMPONENTES	2024		2023	
57, 556	1. (+) Fondos líquidos		17.265.064,44		12.369.637,56
	2. (+) Derechos pendientes de cobro		9.401.874,26		8.553.331,36
430	-(+) del Presupuesto corriente	4.029.173,40		3.344.074,80	
431	-(+) de Presupuestos cerrados	5.277.275,04		5.124.098,40	
257, 258, 270, 275, 440, 442, 449, 456, 470, 471, 472, 537, 538, 550, 565, 566	-(+) de operaciones no presupuestarias	95.425,82		85.158,16	
	3. (-) Obligaciones pendientes de pago		4.457.084,45		3.796.925,38
400	-(+) del Presupuesto corriente	2.022.218,48		2.339.738,05	
401	-(+) de Presupuestos cerrados	0,00		0,00	
165, 166, 180, 185, 410, 414, 419, 453, 456, 475, 476, 477, 502, 515, 516, 521, 550, 560, 561	-(+) de operaciones no presupuestarias	2.434.865,97		1.457.187,33	
	4. (+) Partidas pendientes de aplicación		-815.427,53		-1.698.487,42
554, 559	-(-) cobros realizados pendientes de aplicación definitiva	815.427,53		1.698.487,42	
555, 5581, 5585	-(+) pagos realizados pendientes de aplicación definitiva	0,00		0,00	
	I. Remanente de tesorería total (1 + 2 – 3 + 4)		21.394.426,72		15.427.556,12
2961, 2962, 2981, 2982, 4900, 4901, 4902, 1903, 5961, 5962, 5981, 5982	II. Saldos de dudoso cobro		4.550.661,92		4.363.639,25
	III. Exceso de financiación afectada		6.656.897,44		5.582.704,15
	IV. Remanente de tesorería para gastos generales (I – II – III)		10.186.867,36		5.481.212,72

24. INFORMACIÓN PRESUPUESTARIA

24.7 ACREEDORES POR OPERACIONES DEVENGADAS

CUENTA	DENOMINACIÓN	IMPORTE
622	Reparaciones y conservación.	1.674,06
623	Servicios de profesionales independientes.	1.998,81
627	Publicidad, propaganda y relaciones públicas.	1.176,40
628	Suministros.	426,42
629	Comunicaciones y otros servicios.	1.593,42
669	Otros gastos financieros.	17,00
120	Resultados de ejercicios anteriores.	1.687.778,35
TOTAL		1.694.664,46

25. INDICADORES FINANCIEROS, PATRIMONIALES Y PRESUPUESTARIOS

25.1 INDICADORES FINANCIEROS Y PATRIMONIALES

A) LIQUIDEZ INMEDIATA

FONDOS LÍQUIDOS (1)	PASIVO CORRIENTE (2)	LIQUIDEZ INMEDIATA (1/2)
17.266.094,59	9.455.755,47	1,83

B) LIQUIDEZ A CORTO PLAZO

FONDOS LÍQUIDOS (1)	DERECHOS PENDIENTES DE COBRO (2)	PASIVO CORRIENTE (3)	LIQUIDEZ A CORTO PLAZO ((1+2)/3)
17.266.094,59	9.401.874,26	9.455.755,47	2,82

C) LIQUIDEZ GENERAL

ACTIVO CORRIENTE (1)	PASIVO CORRIENTE (2)	LIQUIDEZ GENERAL (1/2)
22.160.230,68	9.455.755,47	2,34

D) ENDEUDAMIENTO POR HABITANTE

PASIVO CORRIENTE (1)	PASIVO NO CORRIENTE (2)	NÚMERO DE HABITANTES (3)	ENDEUDAMIENTO POR HABITANTE ((1+2)/3)
9.455.755,47	6.183.194,43	55217	283,23

E) ENDEUDAMIENTO

PASIVO CORRIENTE (1)	PASIVO NO CORRIENTE (2)	PATRIMONIO NETO (3)	ENDEUDAMIENTO ((1+2)/(1+2+3))
9.455.755,47	6.183.194,43	720.858.091,65	0,02

F) RELACIÓN DE ENDEUDAMIENTO

PASIVO CORRIENTE (1)	PASIVO NO CORRIENTE (2)	RELACIÓN DE ENDEUDAMIENTO (1/2)
9.455.755,47	6.183.194,43	1,53

G) CASH-FLOW

PASIVO NO CORRIENTE (1)	FLUJOS NETOS DE GESTIÓN (2)	PASIVO CORRIENTE (3)	CASH-FLOW ((1/2) + (3/2))
6.183.194,43	23.361.589,23	9.455.755,47	0,67

H) PERIODO MEDIO DE PAGO A ACREEDORES COMERCIALES

SUMATORIO DE NÚMERO DE DÍAS PERIODO DE PAGO X IMPORTE DE PAGO (1)	SUMATORIO DE IMPORTE DE PAGO (2)	PERIODO MEDIO DE PAGO A ACREEDORES COMERCIALES (1/2)
33.386.722,35	2.946.412,36	11,33

I) PERIODO MEDIO DE COBRO

SUMATORIO DE NÚMERO DE DÍAS PERIODO DE PAGO X IMPORTE DE COBRO (1)	SUMATORIO DE IMPORTE DE COBRO (2)	PERIODO MEDIO DE COBRO(1/2)
4.132.977.410,72	27.440.093,01	150,62

J) RATIOS DE LA CUENTA DEL RESULTADO ECONÓMICO PATRIMONIAL

1) ESTRUCTURA DE LOS INGRESOS

INGRESOS DE GESTIÓN ORDINARIA (1)	INGRESOS TRIBUTARIOS Y URBANÍSTICOS / (1)	TRANSFERENCIAS Y SUBVENCIONES RECIBIDAS / (1)	VENTAS Y PRESTACIÓN DE SERVICIOS / (1)	RESTO INGRESOS DE GESTIÓN ORDINARIA / (1)
63.297.115,86	0,54	0,42	0,01	0,04

2) ESTRUCTURA DE LOS GASTOS

GASTOS DE GESTIÓN ORDINARIA (1)	GASTOS DE PERSONAL / (1)	TRANSFERENCIAS Y SUBVENCIONES CONCEDIDAS / (1)	APROVISIONAMIENTOS / (1)	RESTO GASTOS DE GESTIÓN ORDINARIA / (1)
51.210.455,69	0,43	0,10	0,00	0,48

3) COBERTURA DE LOS GASTOS CORRIENTES

GASTOS DE GESTIÓN ORDINARIA (1)	INGRESOS DE GESTIÓN ORDINARIA (2)	COBERTURA DE LOS GASTOS CORRIENTES (1/2)
51.210.455,69	63.297.115,86	0,81

25. INDICADORES FINANCIEROS, PATRIMONIALES Y PRESUPUESTARIOS

25.2 INDICADORES PRESUPUESTARIOS

A) DEL PRESUPUESTO DE GASTOS CORRIENTE

1) EJECUCIÓN DEL PRESUPUESTO DE GASTOS

OBLIGACIONES RECONOCIDAS NETAS (1)	CRÉDITOS DEFINITIVOS (2)	EJECUCIÓN DEL PRESUPUESTO DE GASTOS (1/2)
57.321.433,87	72.373.703,65	0,79

2) REALIZACIÓN DE PAGOS

PAGOS REALIZADOS (1)	OBLIGACIONES RECONOCIDAS NETAS (2)	REALIZACIÓN DE PAGOS (1/2)
55.299.215,39	57.321.433,87	0,96

3) GASTO POR HABITANTE

OBLIGACIONES RECONOCIDAS NETAS (1)	NÚMERO DE HABITANTES (2)	GASTO POR HABITANTE (1/2)
57.321.433,87	55217	1.038,11

4) INVERSIÓN POR HABITANTE

OBLIGACIONES RECONOCIDAS NETAS (CAPÍTULOS 6 Y 7) (1)	NÚMERO DE HABITANTES (2)	INVERSIÓN POR HABITANTE (1/2)
4.325.329,25	55217	78,33

5) ESFUERZO INVERSOR

OBLIGACIONES RECONOCIDAS NETAS (CAPÍTULOS 6 Y 7) (1)	TOTAL OBLIGACIONES RECONOCIDAS NETAS (2)	ESFUERZO INVERSOR (1/2)
4.325.329,25	57.321.433,87	0,08

B) DEL PRESUPUESTO DE INGRESOS CORRIENTE

1) EJECUCIÓN DEL PRESUPUESTO DE INGRESOS

DERECHOS RECONOCIDOS NETOS (1)	PREVISIONES DEFINITIVAS (2)	EJECUCIÓN DEL PRESUPUESTO DE INGRESOS (1/2)
63.895.650,82	72.373.703,65	0,88

2) REALIZACIÓN DE COBROS

RECAUDACIÓN NETA (1)	DERECHOS RECONOCIDOS NETOS (2)	REALIZACIÓN DE COBROS (1/2)
59.866.477,42	63.895.650,82	0,94

3) AUTONOMÍA

DERECHOS RECONOCIDOS NETOS (CAPÍTULOS 1 A 3, 5, 6 Y 8 + TRANSFERENCIAS RECIBIDAS) (1)	TOTAL DERECHOS RECONOCIDOS NETOS (2)	AUTONOMÍA (1/2)
53.466.200,69	63.895.650,82	0,84

4) AUTONOMÍA FISCAL

DERECHOS RECONOCIDOS NETOS (DE INGRESOS DE NATURALEZ TRIBUTARIA) (1)	TOTAL DERECHOS RECONOCIDOS NETOS (2)	AUTONOMÍA FISCAL (1/2)
34.022.022,46	63.895.650,82	0,53

5) SUPERÁVIT (O DÉFICIT) POR HABITANTE

RESULTADO PRESUPUESTARIO AJUSTADO (1)	NÚMERO DE HABITANTES (2)	SUPERÁVIT (O DÉFICIT) POR HABITANTE (1/2)
7.493.936,68	55217	135,72

C) DE PRESUPUESTOS CERRADOS

1) REALIZACIÓN DE PAGOS

PAGOS (1)	SALDO INICIAL DE OBLIGACIONES (+/- MODIFICACIONES Y ANULACIONES) (2)	REALIZACIÓN DE PAGOS (1/2)
2.339.738,05	2.339.738,05	1,00

2) REALIZACIÓN DE COBROS

COBROS (1)	SALDO INICIAL DE DERECHOS (+/- MODIFICACIONES Y ANULACIONES) (2)	REALIZACIÓN DE COBROS (1/2)
2.645.245,03	8.338.342,22	0,32

A) LIQUIDEZ INMEDIATA

LIQUIDEZ INMEDIATA: Refleja el porcentaje de deudas presupuestarias y no presupuestarias que pueden atenderse con la liquidez inmediatamente disponible

FÓRMULA: Fondos líquidos / Pasivo corriente

Fondos Líquidos	Pasivo corriente	Ratio en %
17.266.094,59	9.455.755,47	183,00 %

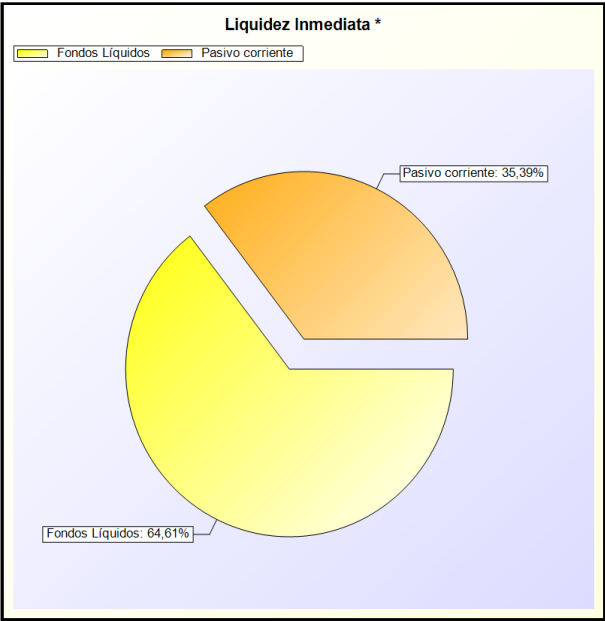
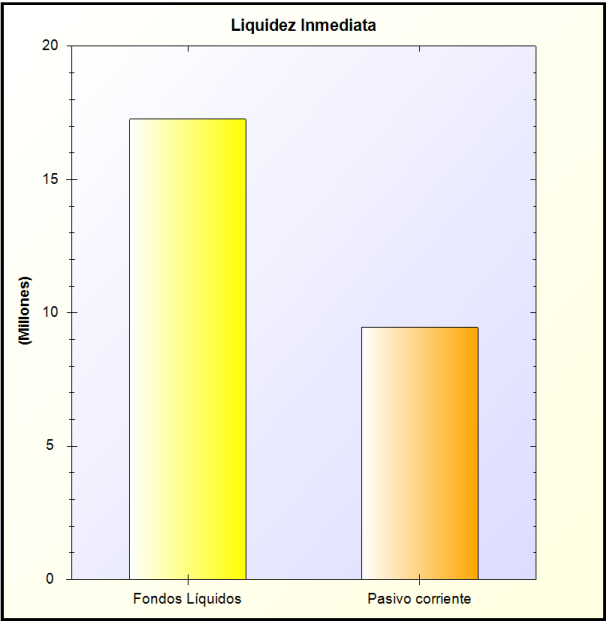

* -> Aporte relativo de cada detalle al valor total del indicador

B) LIQUIDEZ A CORTO PLAZO

LIQUIDEZ A CORTO PLAZO: Refleja la capacidad que tiene la entidad para atender a corto plazo sus obligaciones pendientes de pago.

FÓRMULA: (Fondos líquidos + Derechos pendientes de cobro) / Pasivo corriente

Fondos líquidos + Derechos pendientes	Pasivo corriente	Ratio en %
26.667.968,85	9.455.755,47	282,00 %

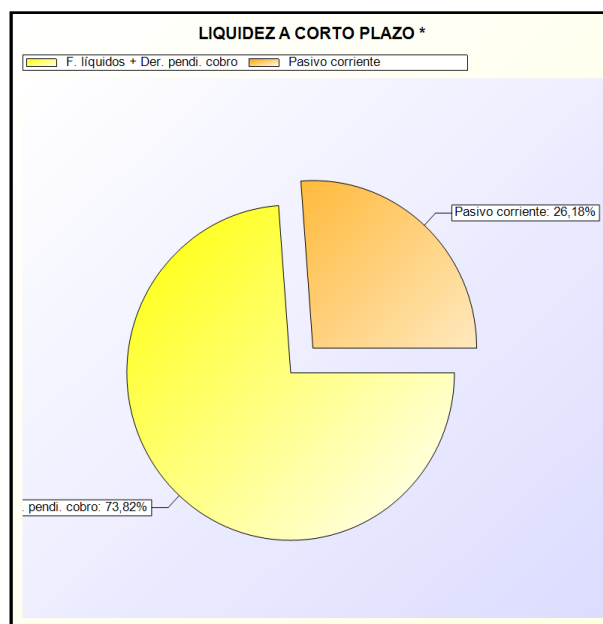
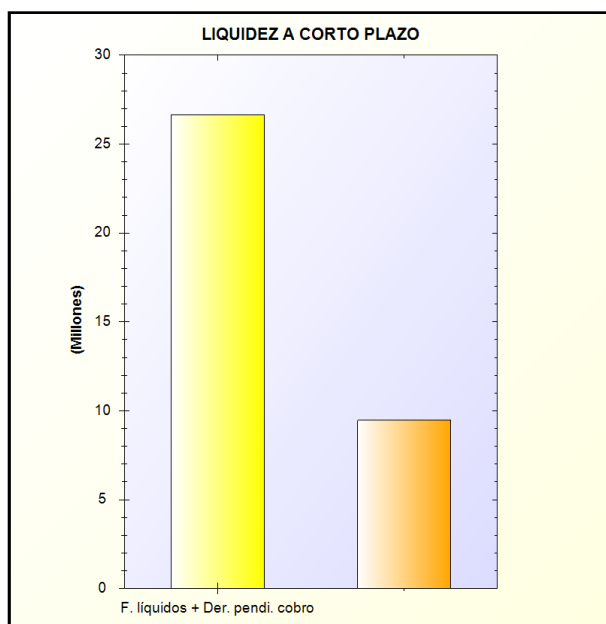

* -> Aporte relativo de cada detalle al valor total del indicador

C) LIQUIDEZ GENERAL

LIQUIDEZ GENERAL. Refleja en qué medida todos los elementos patrimoniales que componen el activo corriente cubren el pasivo corriente

FÓRMULA: Activo corriente / Pasivo corriente

Activo corriente	Pasivo corriente	Ratio en %
22.160.230,68	9.455.755,47	234,00 %

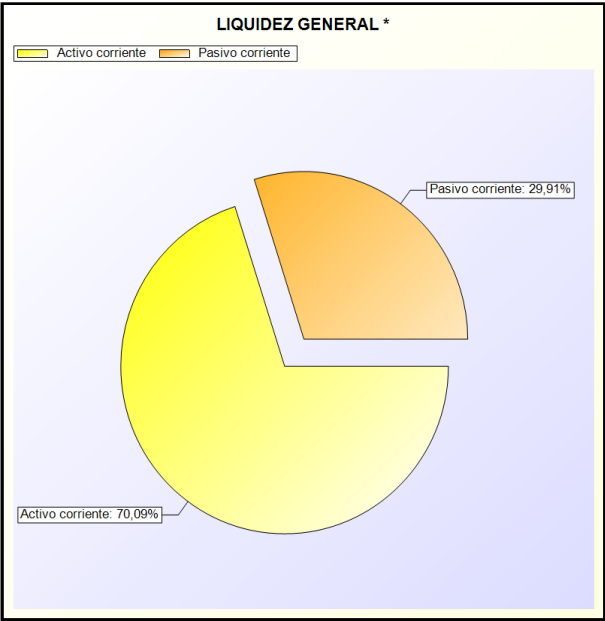
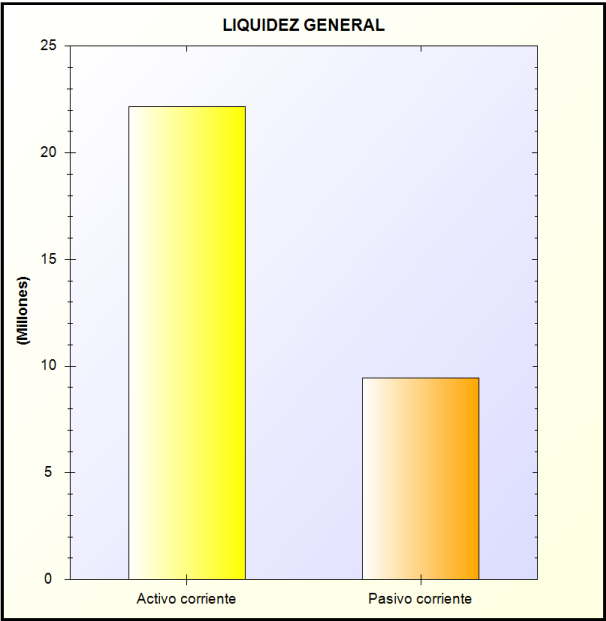

* -> Aporte relativo de cada detalle al valor total del indicador

D) ENDEUDAMIENTO POR HABITANTE

ENDEUDAMIENTO POR HABITANTE: En las entidades territoriales y sus organismos autónomos, este índice distribuye la deuda total de la entidad entre el número de habitantes

FÓRMULA: (Pasivo corriente + Pasivo no corriente) / Número de habitantes

Pasivo corriente + Pasivo no corriente	Número de habitantes	Endeudamiento por habitante
15.638.949,90	55217	283,23 €

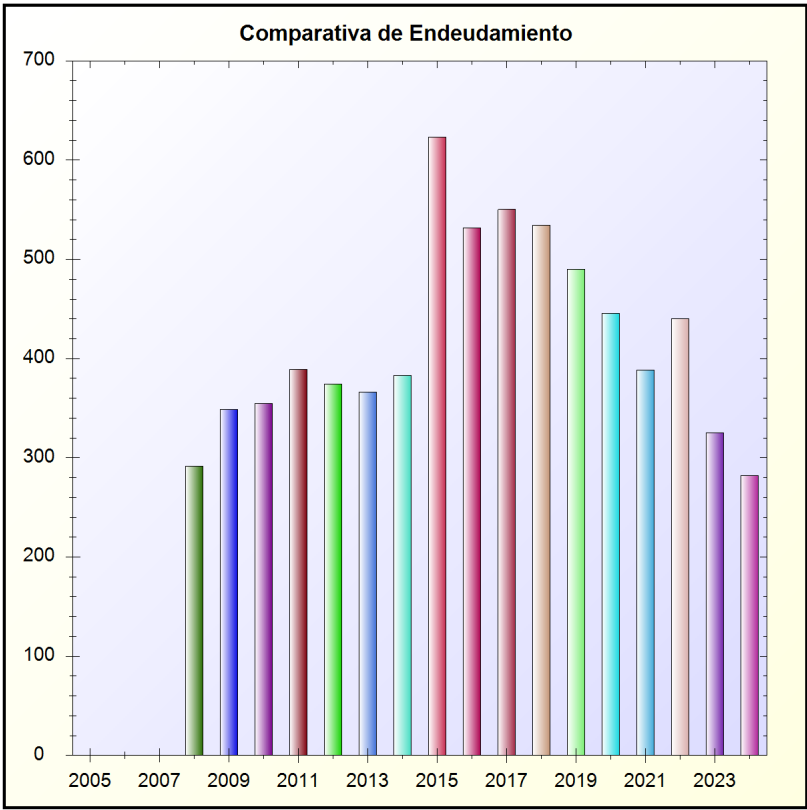

E) ENDEUDAMIENTO

ENDEUDAMIENTO: Representa la relación entre la totalidad del pasivo exigible (corriente y no corriente) respecto al patrimonio neto más el pasivo total de la entidad

FÓRMULA: (Pasivo corriente + Pasivo no corriente) / (Pasivo corriente + Pasivo no corriente + Patrimonio neto)

Pasivo corriente + Pasivo no corriente	Pasivo corriente +	Porcentaje
15.638.949,90	736.497.041,55	2,00 %

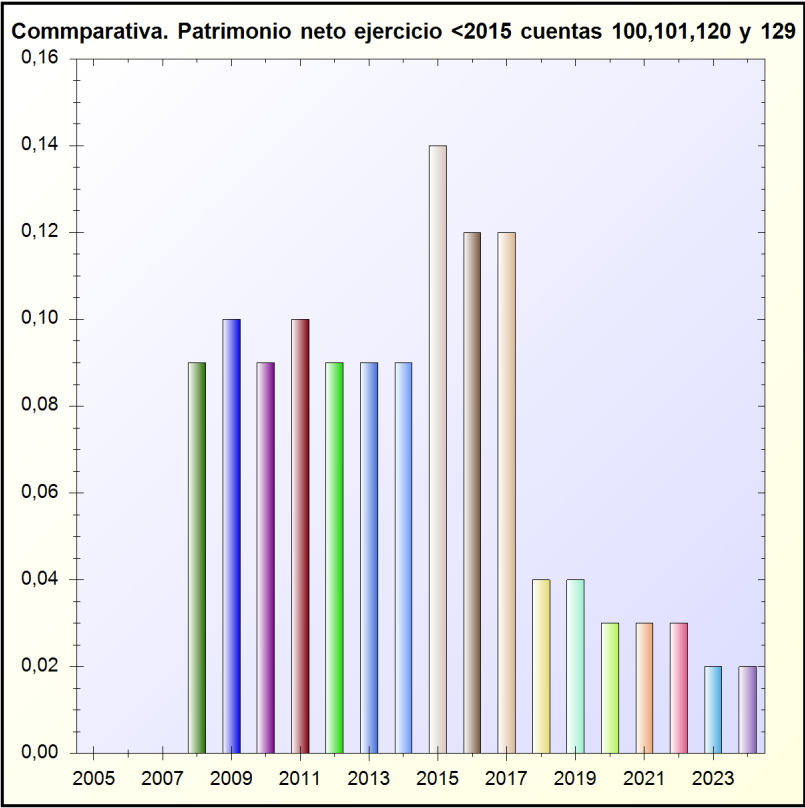

F) RELACIÓN DE ENDEUDAMIENTO

RELACIÓN DE ENDEUDAMIENTO: Representa la relación existente entre el pasivo corriente y el no corriente

FÓRMULA: Pasivo corriente / Pasivo no corriente

Pasivo Corriente	Pasivo no Corriente	Porcentaje
9.455.755,47	6.183.194,43	153,00 %

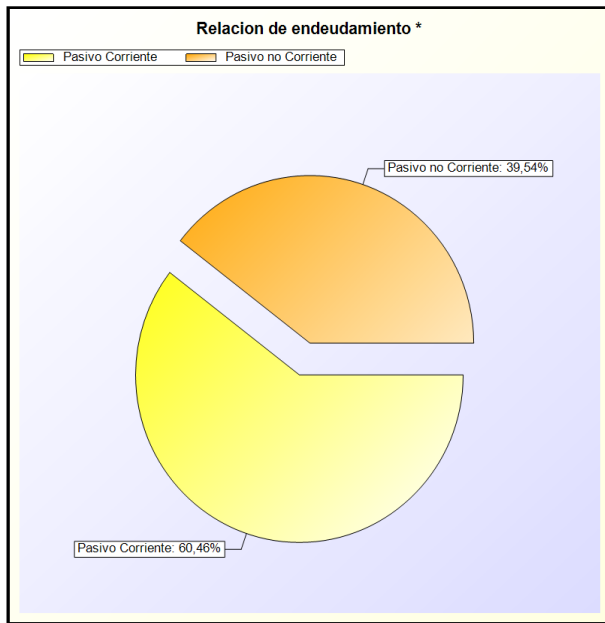
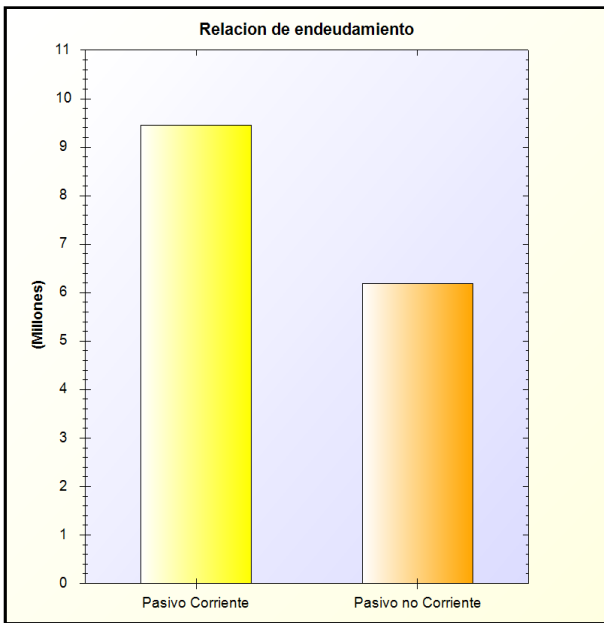

* -> Aporte relativo de cada detalle al valor total del indicador

G) CASH FLOW

CASH – FLOW: Refleja en que medida los flujos netos de gestión de caja cubren el pasivo de la entidad

FÓRMULA: (Pasivo no corriente + Pasivo corriente) / Flujos netos de gestión

Pasivo no corriente + Pasivo corriente	Flujos netos de gestión	Porcentaje
15.638.949,90	23.361.589,23	67,00 %

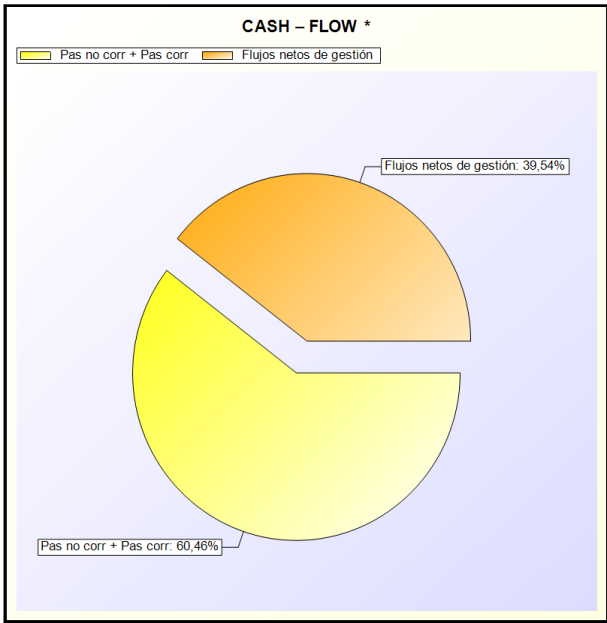
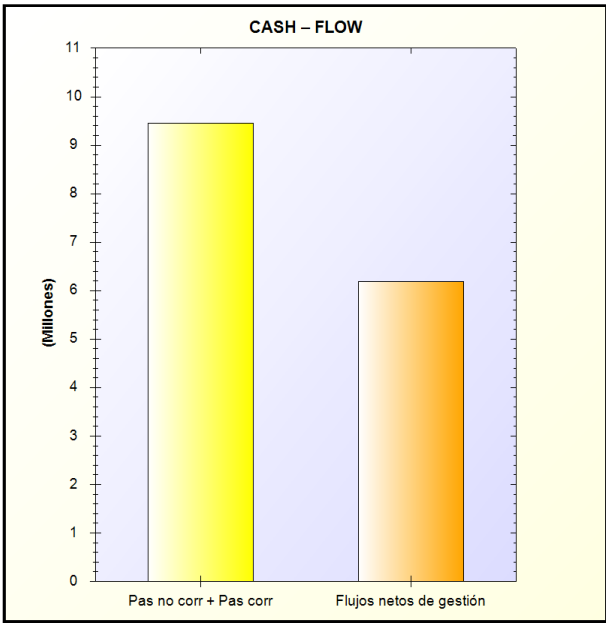

* -> Aporte relativo de cada detalle al valor total del indicador

H) PERIODO MEDIO DE PAGO A ACREEDORES COMERCIALES

PERÍODO MEDIO DE PAGO A ACREEDORES COMERCIALES: Refleja el número de días que por término medio tarda la entidad en pagar a sus acreedores comerciales derivados, en general, de la ejecución de los capítulos 2 y 6 del presupuesto. Este indicador se obtendrá aplicando las reglas establecidas para calcular el “período medio de pago” a efectos del suministro de información sobre el cumplimiento de los plazos de pago de las entidades locales. Se calculará un único indicador referido a todo el ejercicio y al conjunto de las deudas incluidas en su cálculo

Suma N° días periodo pago x Imp pago	Suma Imp pago	Días
33.386.722,35	2.946.412,36	11,33

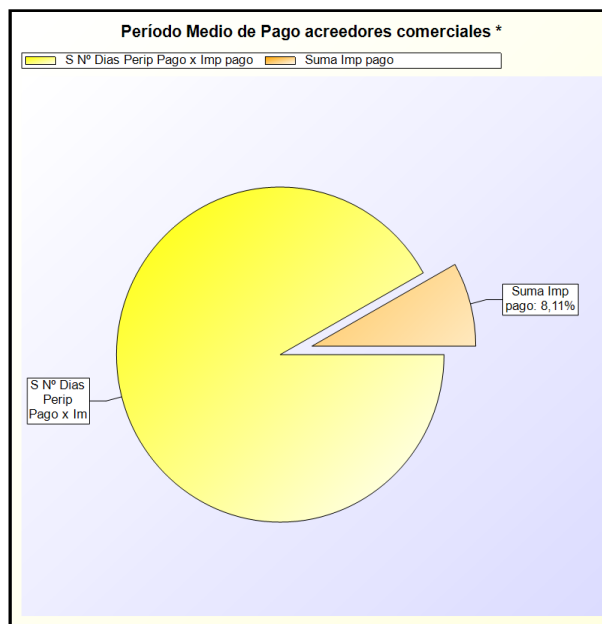
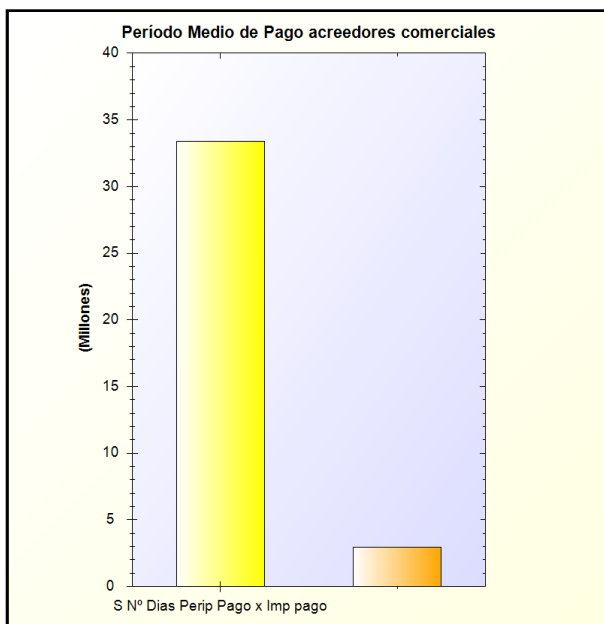

* -> Aporte relativo de cada detalle al valor total del indicador

I) PERÍODO MEDIO DE COBRO

PERÍODO MEDIO DE COBRO: Refleja el número de días que por término medio tarda la entidad en cobrar sus ingresos, es decir, en recaudar sus derechos reconocidos derivados de la ejecución de los capítulos 1 a 3 y 5, excluidos de este último capítulo los ingresos que deriven de operaciones financieras

FÓRMULA: $\text{SUMA}(\text{Número días periodo cobro} \times \text{Importe cobro}) / \text{SUMA}(\text{Importe Pago})$

Capítulo	Nº días periodo cobro x	Sumatorio importe	Periodo medio cobro
1.IMPUESTOS DIRECTOS	3.594.658.120,52	19.684.806,56	183
2.IMPUESTOS INDIRECTOS	10.434.037,82	92.837,09	112
3.TASAS, PRECIOS PUBLICOS Y OTROS_INGRESOS	519.131.798,68	7.528.395,94	69
5.INGRESOS PATRIMONIALES artículos 54 y 55 y del	8.753.453,70	134.053,42	65
TOTAL	4.132.977.410,72	27.440.093,01	150,62

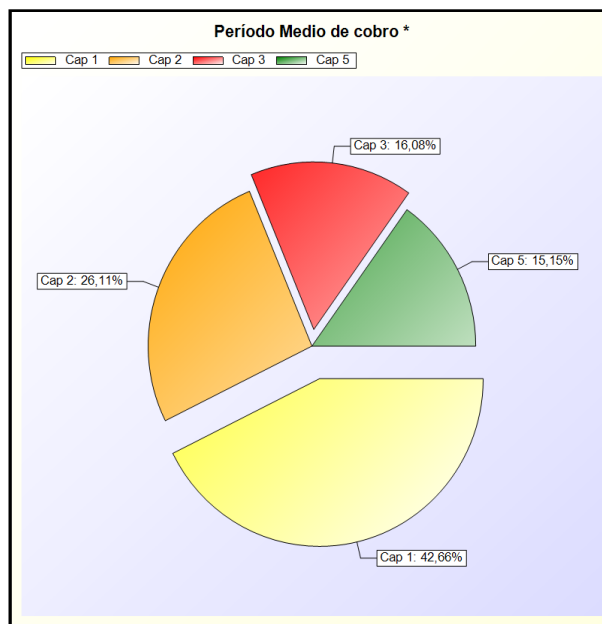
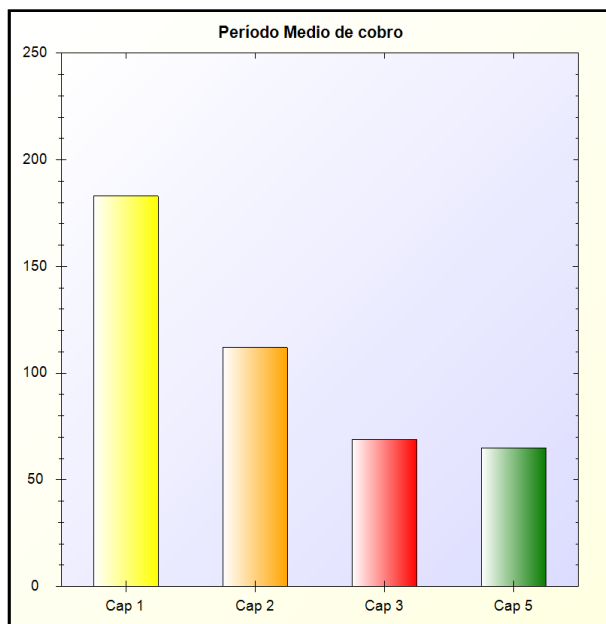

* -> Aporte relativo de cada detalle al valor total del indicador

J) ESTRUCTURA DE LOS INGRESOS

Todos los valores de la formula referidos a INGRESOS DE GESTIÓN ORDINARIA

FÓRMULA: Ingresos tributarios y urbanísticos + Transferencias y subvenciones recibidas + Ventas y prestación de servicios + Resto INGRESOS DE GESTIÓN ORDINARIA

Ratios	Ratio
Ingresos Trib y Urb / IGOR	0,54
Transfr y Subv recibidas / IGOR	0,42
Ventas y Prest Sevicios / IGOR	0,01
Resto IGOR / IGOR	0,04

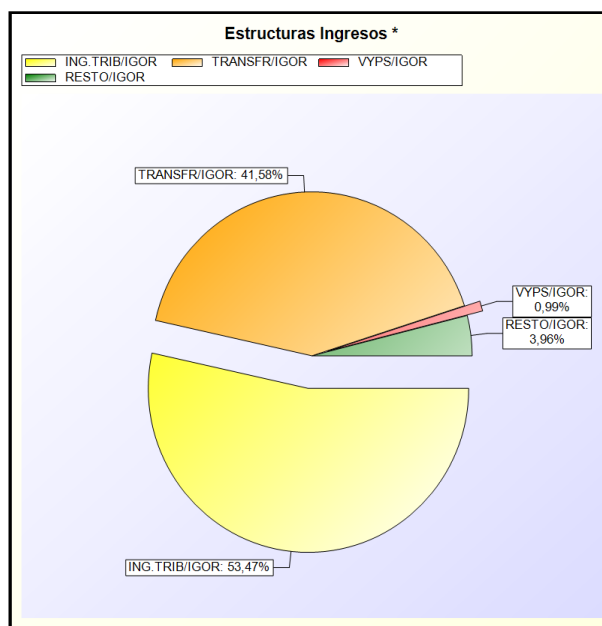
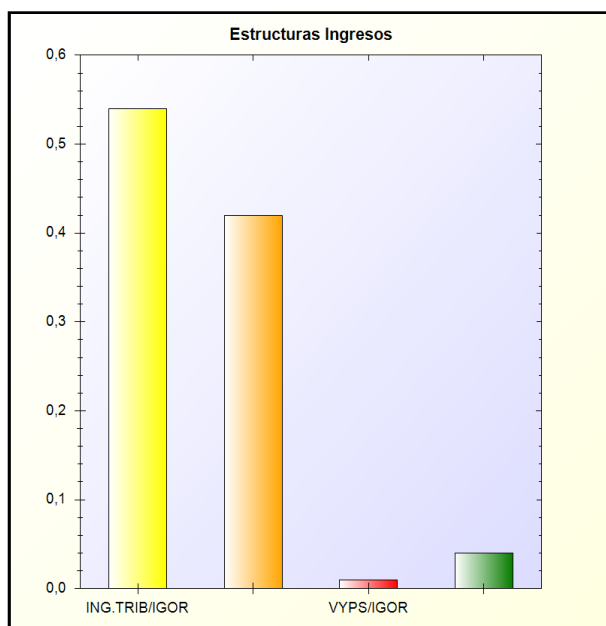

* -> Aporte relativo de cada detalle al valor total del indicador

K) ESTRUCTURA DE LOS GASTOS

Todos los valores de la formula referidos a GASTOS DE GESTIÓN ORDINARIA

FÓRMULA: Gastos de personal + Transferencias y subvenciones concedidas + Aprovisionamientos + Resto de GASTOS DE GESTIÓN ORDINARIA

Ratios	Importe
Gasto Personal / GGOR	0,43
Transf y Subv Concedidas / GGOR	0,10
Aprovisionamientos / GGOR	0,00
Resto GGOR / GGOR	0,48

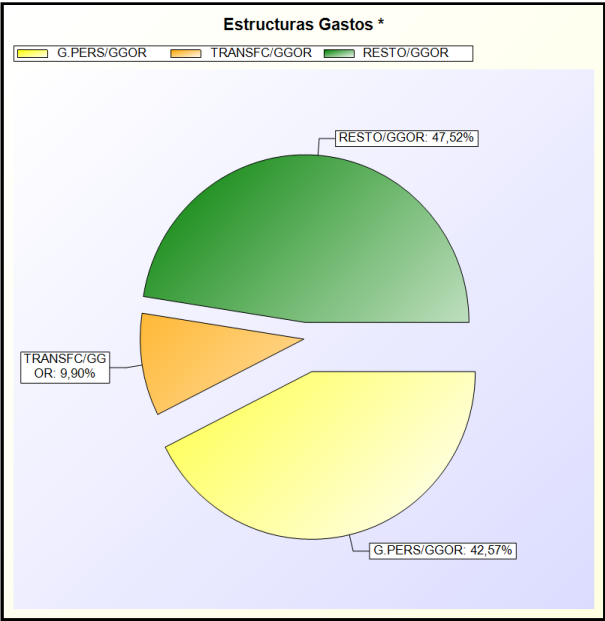
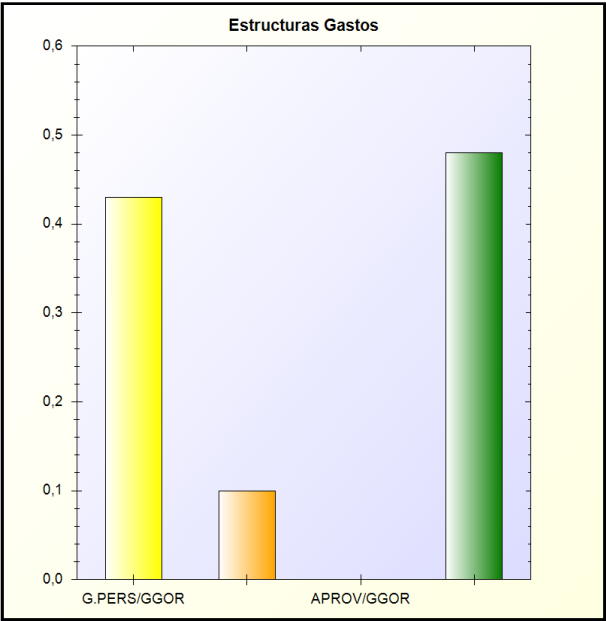

* -> Aporte relativo de cada detalle al valor total del indicador

L) COBERTURA DE LOS GASTOS CORRIENTES

Cobertura de los gastos corrientes: Pone de manifiesto la relación existente entre los gastos de gestión ordinaria y los ingresos de la misma naturaleza

FÓRMULA: Gastos de gestión ordinaria / Ingresos de gestión ordinaria

Gastos Gestión Ordinaria	Ingresos Gestion	Ratio
51.210.455,69	63.297.115,86	0,81

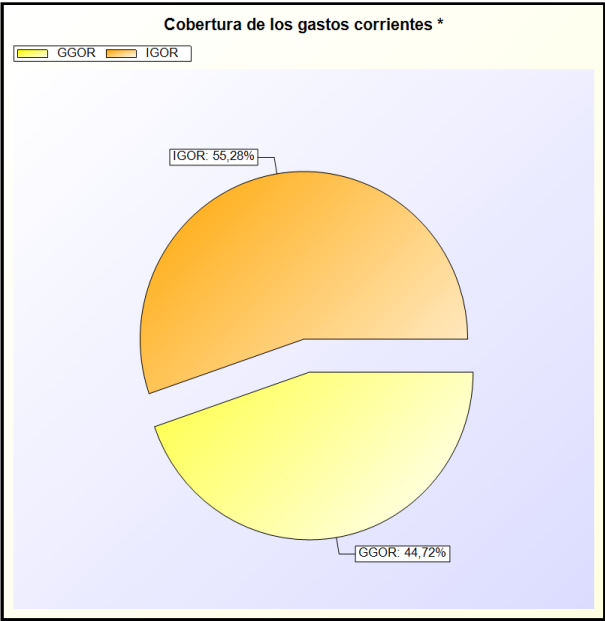
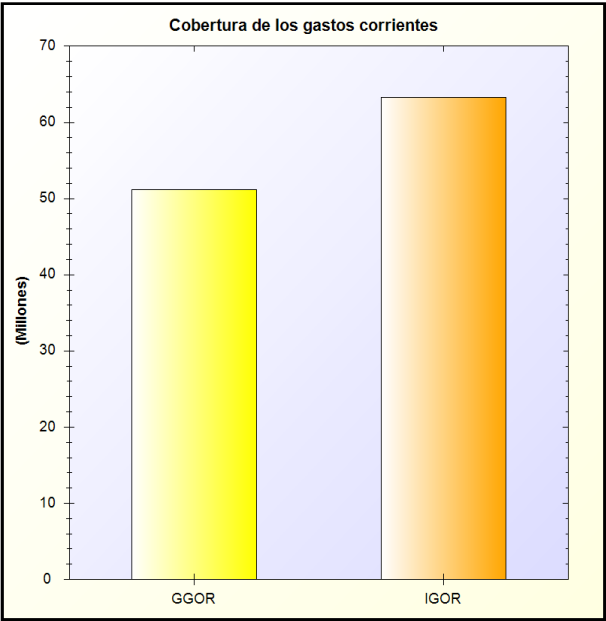

* -> Aporte relativo de cada detalle al valor total del indicador

M) EJECUCIÓN DEL PRESUPUESTO DE GASTOS

EJECUCIÓN DEL PRESUPUESTO DE GASTOS: Refleja la proporción de los créditos aprobados en el ejercicio que han dado lugar a reconocimiento de obligaciones presupuestarias

FÓRMULA: Obligaciones reconocidas netas/Créditos definitivos

Capítulo	Créditos definitivos	Obligaciones Netas	Porcentaje
1 - GASTOS DE PERSONAL.	21.861.851,85	21.803.858,14	99,73 %
2 - GASTOS CORRIENTES EN BIENES Y SERVICIOS	24.771.284,77	23.878.530,11	96,40 %
3 - GASTOS FINANCIEROS	320.533,77	319.723,38	99,75 %
4 - TRANSFERENCIAS CORRIENTES	4.857.749,75	4.516.871,48	92,98 %
5 - FONDO DE CONTINGENCIA Y OTROS	1.000,00	0,00	0 %
6 - INVERSIONES REALES	15.728.922,19	3.813.294,85	24,24 %
7 - TRANSFERENCIAS DE CAPITAL	2.327.839,81	512.034,40	22,00 %
8 - ACTIVOS FINANCIEROS	48.000,00	20.600,00	42,92 %
9 - PASIVOS FINANCIEROS	2.456.521,51	2.456.521,51	100,00 %
TOTAL	72.373.703,65	57.321.433,87	79,20 %

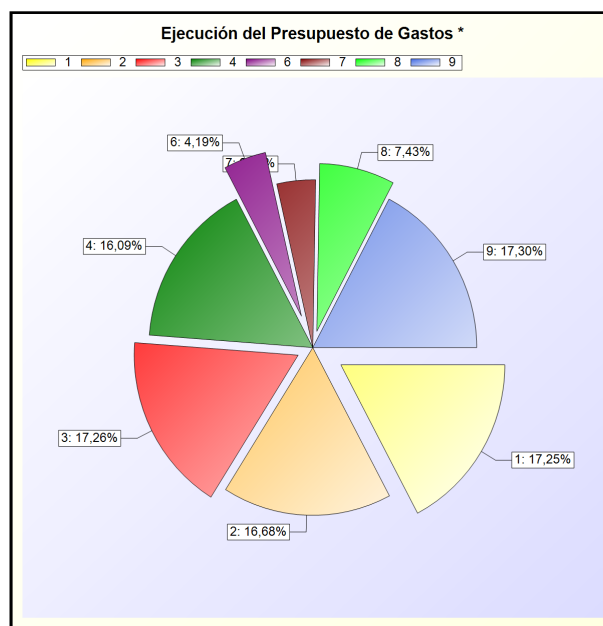
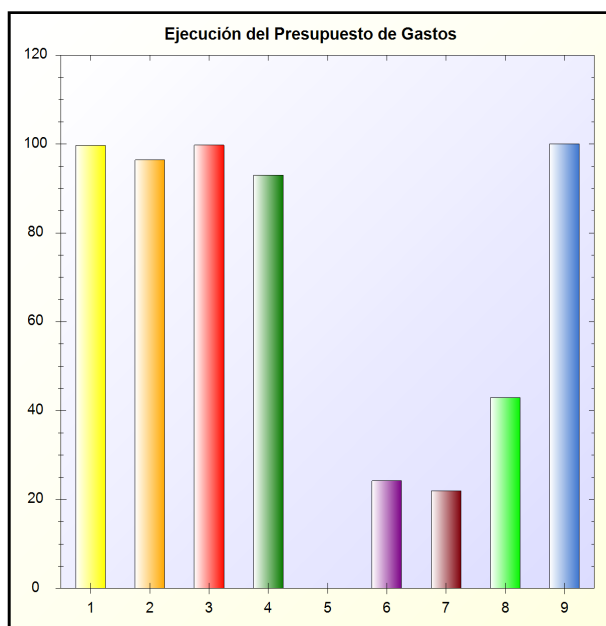

* -> Aporte relativo de cada detalle al valor total del indicador

N) REALIZACIÓN DE PAGOS

REALIZACIÓN DE PAGOS: Refleja la proporción de obligaciones reconocidas en el ejercicio cuyo pago ya se ha realizado al finalizar el mismo con respecto al total de obligaciones reconocidas

FÓRMULA: Pagos realizados Obligaciones reconocidas netas

Capítulo	Obligaciones Netas	Pagos Líquidos	Porcentaje
1 - GASTOS DE PERSONAL.	21.803.858,14	21.801.086,14	99,99 %
2 - GASTOS CORRIENTES EN BIENES Y SERVICIOS	23.878.530,11	22.742.883,60	95,24 %
3 - GASTOS FINANCIEROS	319.723,38	319.723,38	100,00 %
4 - TRANSFERENCIAS CORRIENTES	4.516.871,48	4.220.510,94	93,44 %
6 - INVERSIONES REALES	3.813.294,85	3.519.889,82	92,31 %
7 - TRANSFERENCIAS DE CAPITAL	512.034,40	218.000,00	42,58 %
8 - ACTIVOS FINANCIEROS	20.600,00	20.600,00	100,00 %
9 - PASIVOS FINANCIEROS	2.456.521,51	2.456.521,51	100,00 %
TOTAL	57.321.433,87	55.299.215,39	96,47 %

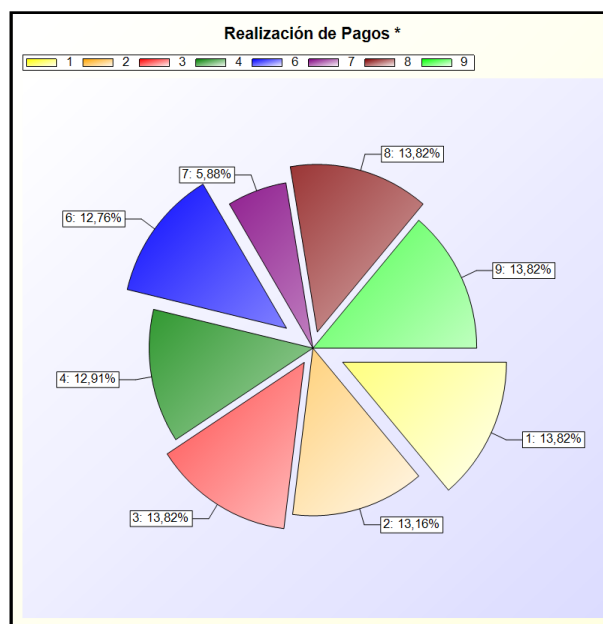
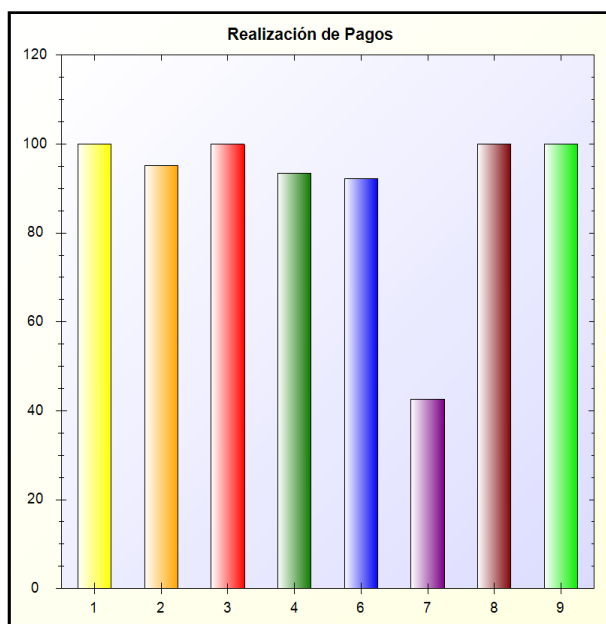

* -> Aporte relativo de cada detalle al valor total del indicador

O) GASTO POR HABITANTE

GASTO POR HABITANTE: Para las entidades territoriales y sus organismos autónomos, este índice distribuye la totalidad del gasto presupuestario realizado en el ejercicio entre los habitantes de la entidad

FÓRMULA: Obligaciones reconocidas netas / Número de habitantes

Capítulo	Obligaciones Netas	Habitantes	Gasto por Habitante
1 - GASTOS DE PERSONAL.	21.803.858,14	55.217	394,88 €
2 - GASTOS CORRIENTES EN BIENES Y SERVICIOS	23.878.530,11	55.217	432,45 €
3 - GASTOS FINANCIEROS	319.723,38	55.217	5,79 €
4 - TRANSFERENCIAS CORRIENTES	4.516.871,48	55.217	81,80 €
6 - INVERSIONES REALES	3.813.294,85	55.217	69,06 €
7 - TRANSFERENCIAS DE CAPITAL	512.034,40	55.217	9,27 €
8 - ACTIVOS FINANCIEROS	20.600,00	55.217	0,37 €
9 - PASIVOS FINANCIEROS	2.456.521,51	55.217	44,49 €
TOTAL	57.321.433,87	55.217	1.038,11 €

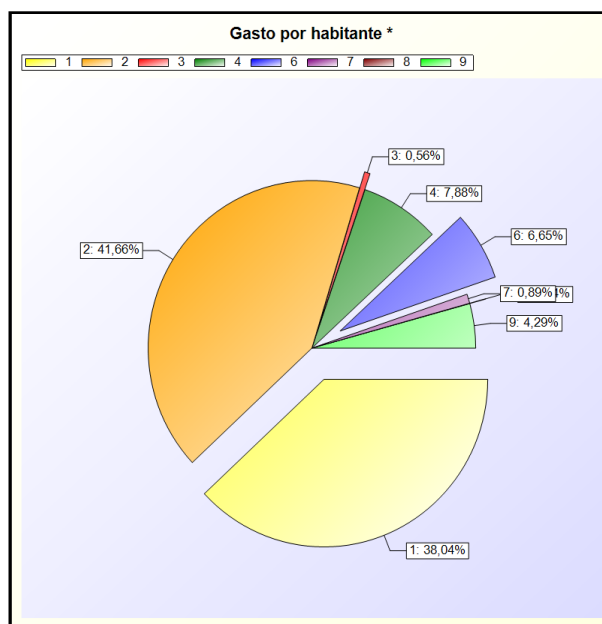
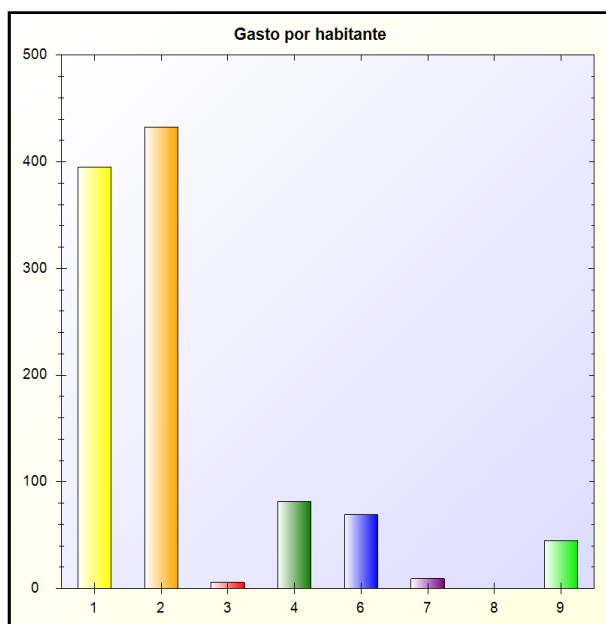

* -> Aporte relativo de cada detalle al valor total del indicador

P) INVERSIÓN POR HABITANTE

INVERSIÓN POR HABITANTE: Para las entidades territoriales y sus organismos autónomos, este índice distribuye la totalidad del gasto presupuestario por operaciones de capital realizado en el ejercicio entre el número de habitantes de la entidad

FÓRMULA: Obligaciones reconocidas netas (Capítulos 6 y 7) / Número de habitantes

Capítulo	Obligaciones Netas	Habitantes	Gasto por Habitante
6 - INVERSIONES REALES	3.813.294,85	55.217	69,06 €
7 - TRANSFERENCIAS DE CAPITAL	512.034,40	55.217	9,27 €
TOTAL	4.325.329,25	55.217	78,33 €

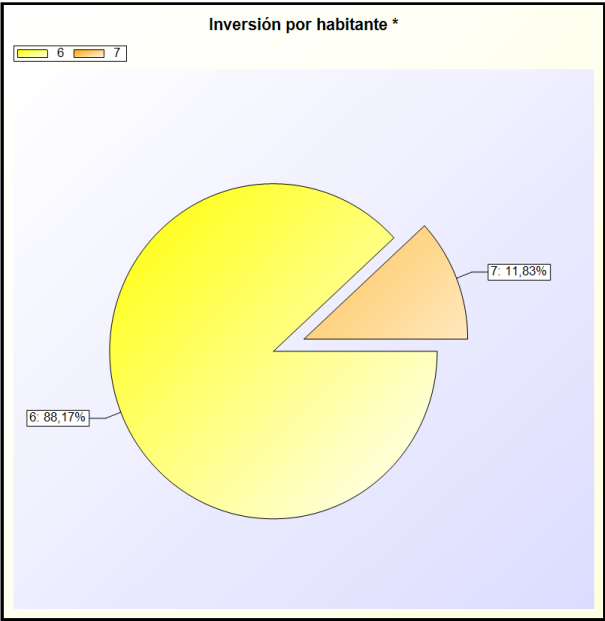
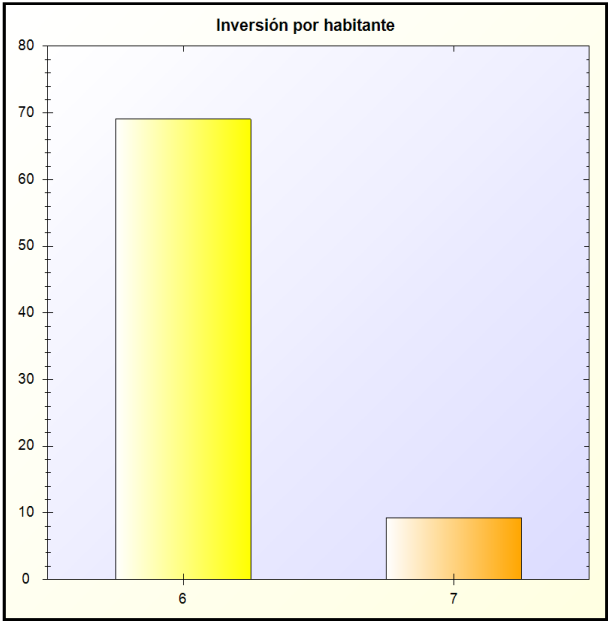

* -> Aporte relativo de cada detalle al valor total del indicador

Q) ESFUERZO INVERSOR

ESFUERZO INVERSOR: Muestra la proporción que representan las operaciones de capital realizadas en el ejercicio en relación con la totalidad de los gastos presupuestarios realizados en el mismo

FÓRMULA: Obligaciones reconocidas netas (Capítulos 6 y 7) / Total obligaciones reconocidas netas

Capítulo	Obligaciones Rec.	Total Obligaciones Rec.	Porcentaje
6 - INVERSIONES REALES	3.813.294,85	57.321.433,87	6,65 %
7 - TRANSFERENCIAS DE CAPITAL	512.034,40	57.321.433,87	0,89 %
TOTAL	4.325.329,25	57.321.433,87	7,55 %

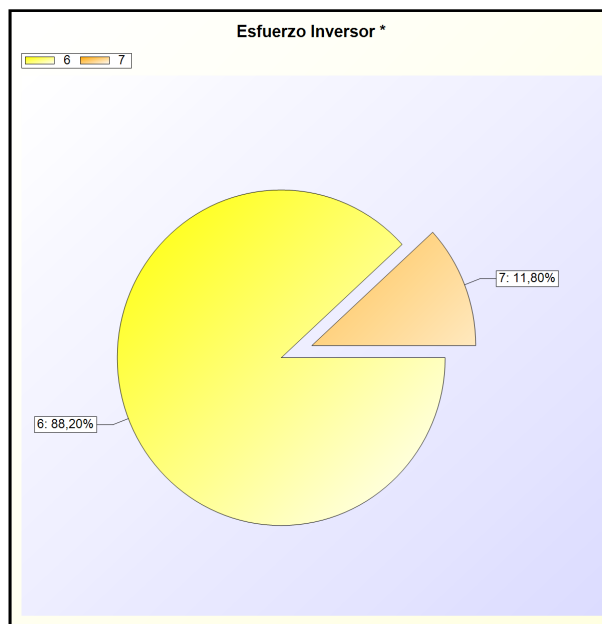
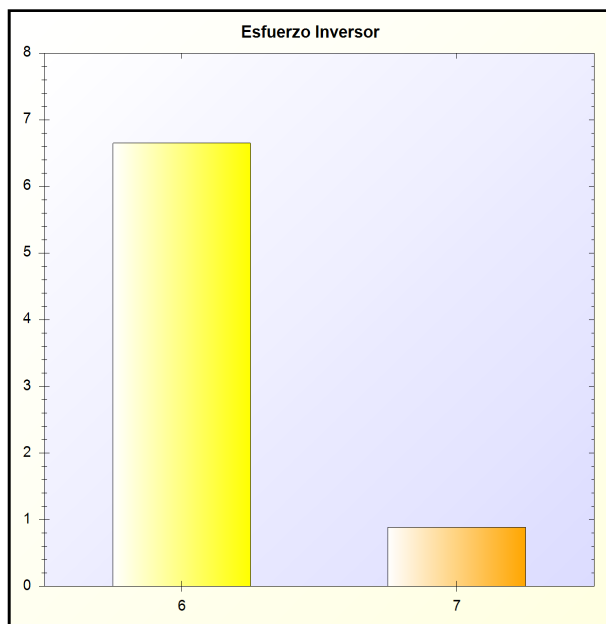

* -> Aporte relativo de cada detalle al valor total del indicador

R) EJECUCIÓN DEL PRESUPUESTO DE INGRESOS

EJECUCIÓN DEL PRESUPUESTO DE INGRESOS: Refleja la proporción que sobre los ingresos presupuestarios previstos suponen los ingresos presupuestarios netos, esto es, los derechos reconocidos netos

FÓRMULA: Derechos reconocidos netos/Previsiones definitivas

Capítulo	Previsiones Definitivas	Derechos Rec. Netos	Porcentaje
1 - Impuestos directos	22.113.408,05	22.599.553,99	102,20 %
2 - Impuestos indirectos	2.496.137,94	2.668.846,20	106,92 %
3 - Tasas, precios públicos y otros ingresos	10.337.248,89	11.335.616,01	109,66 %
4 - Transferencias corrientes	17.650.489,81	20.619.357,02	116,82 %
5 - Ingresos patrimoniales	285.200,00	552.367,02	193,68 %
6 - Enajenación de inversiones reales	0,00	1.300,14	0 %
7 - Transferencias de capital	6.031.014,50	5.490.537,23	91,04 %
8 - Activos financieros	11.010.204,46	42.424,21	0,39 %
9 - Pasivos financieros	2.450.000,00	585.649,00	23,90 %
TOTAL	72.373.703,65	63.895.650,82	88,29 %

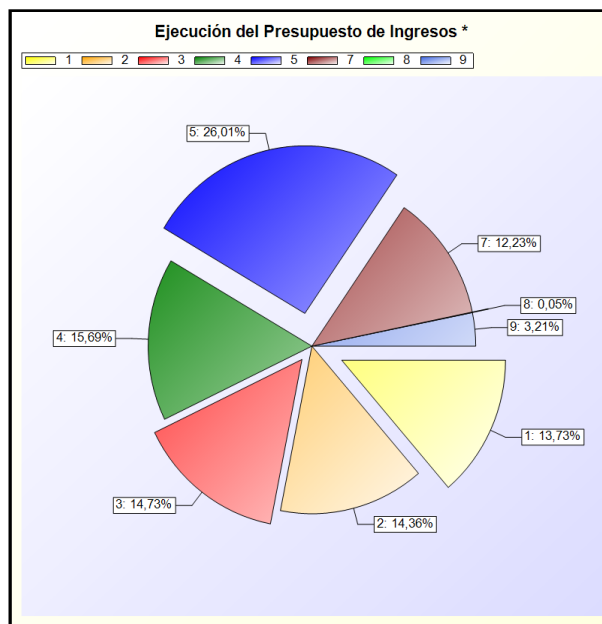
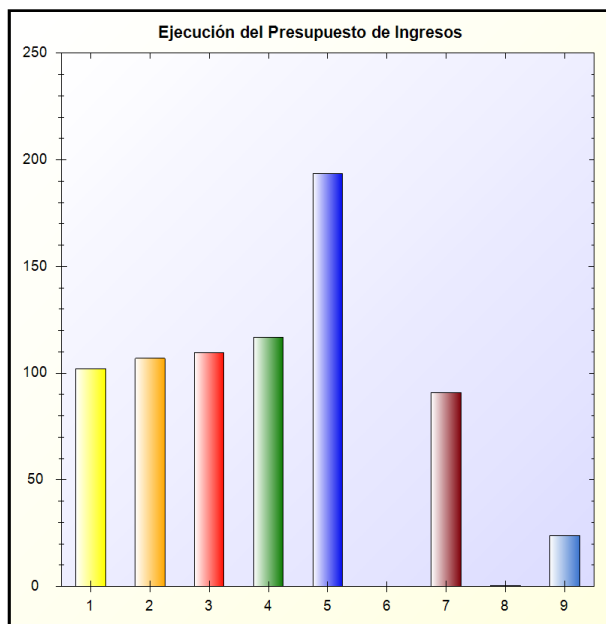

* -> Aporte relativo de cada detalle al valor total del indicador

S) REALIZACIÓN DE COBROS

REALIZACIÓN DE COBROS: Refleja la proporción que suponen los cobros obtenidos en el ejercicio sobre los derechos reconocidos netos

FÓRMULA: Recaudación neta / Derechos reconocidos netos

Capítulo	Recaudación Neta (A)	Der. Rec. Netos (B)	Porcentaje (A/B * 100)
1 - Impuestos directos	21.210.713,32	22.599.553,99	93,85 %
2 - Impuestos indirectos	2.650.025,81	2.668.846,20	99,29 %
3 - Tasas, precios públicos y otros ingresos	9.704.213,64	11.335.616,01	85,61 %
4 - Transferencias corrientes	19.819.017,77	20.619.357,02	96,12 %
5 - Ingresos patrimoniales	474.241,67	552.367,02	85,86 %
6 - Enajenación de inversiones reales	1.300,14	1.300,14	100,00 %
7 - Transferencias de capital	5.378.891,86	5.490.537,23	97,97 %
8 - Activos financieros	42.424,21	42.424,21	100,00 %
9 - Pasivos financieros	585.649,00	585.649,00	100,00 %
TOTAL	59.866.477,42	63.895.650,82	93,69 %

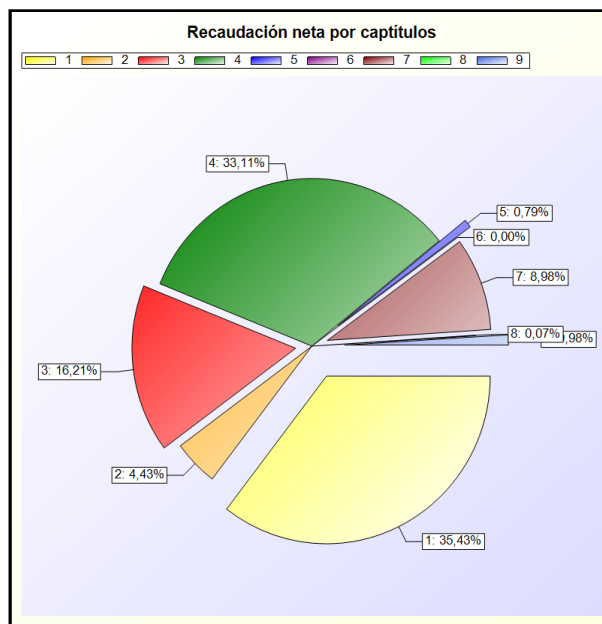
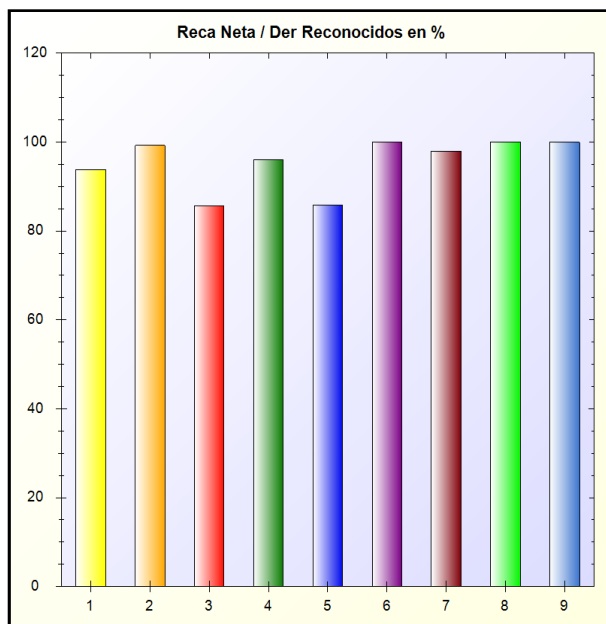

* -> Aporte relativo de cada detalle al valor total del indicador

T) AUTONOMÍA

AUTONOMÍA: Muestra la proporción que representan los ingresos presupuestarios realizados en el ejercicio (excepto los derivados de subvenciones y de pasivos financieros) en relación con la totalidad de los ingresos presupuestarios realizados en el mismo

FÓRMULA: Derechos reconocidos netos (Capítulos 1 a 3, 5, 6 y 8 + transferencias recibidas) / Total derechos reconocidos netos

Derechos Rec. Netos + Transf.	Derechos Rec. Totales	Porcentaje
53.466.200,69	63.895.650,82	83,68 %

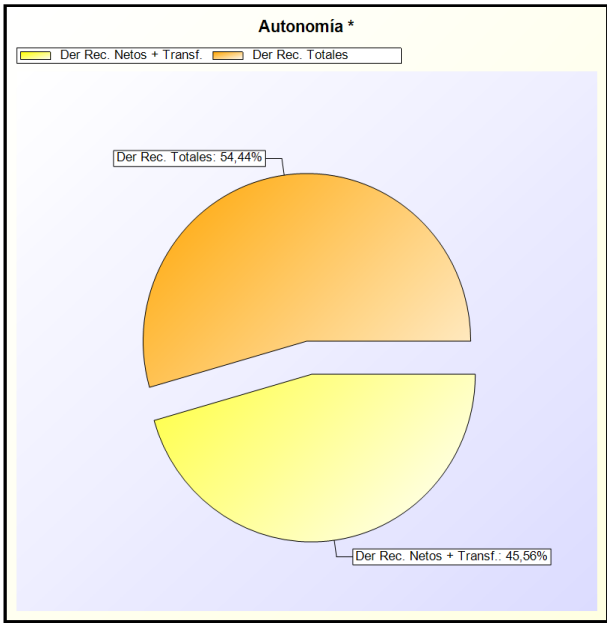
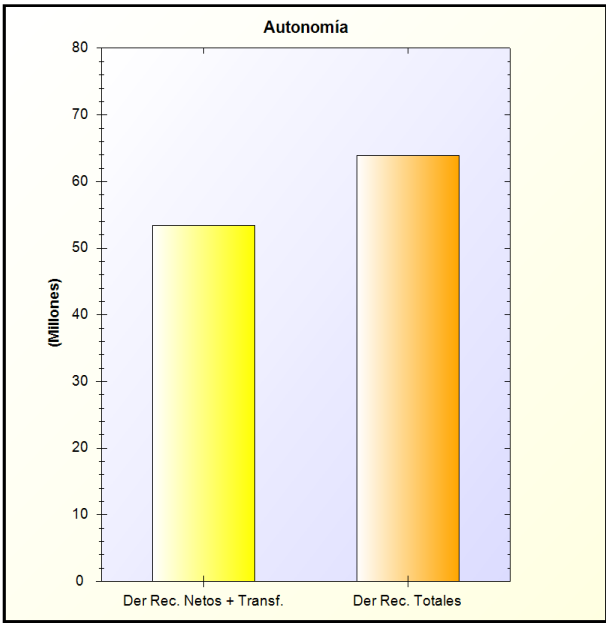

* -> Aporte relativo de cada detalle al valor total del indicador

U) AUTONOMÍA FISCAL

AUTONOMÍA FISCAL: Refleja la proporción que representan los ingresos presupuestarios de naturaleza tributaria realizados en el ejercicio en relación con la totalidad de los ingresos presupuestarios realizados en el mismo

FÓRMULA: Derechos reconocidos netos (de ingresos de naturaleza tributaria) / Total derechos reconocidos netos

Derechos Rec. Netos + Transf.	Derechos Rec. Totales	Porcentaje
34.022.022,46	63.895.650,82	53,25 %

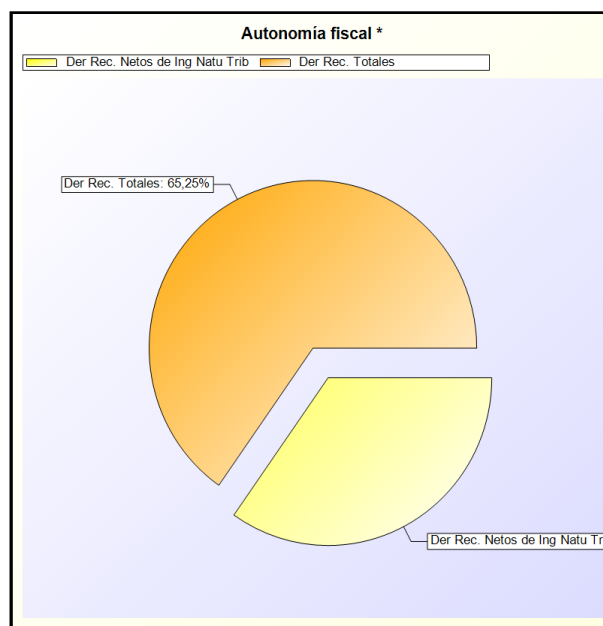
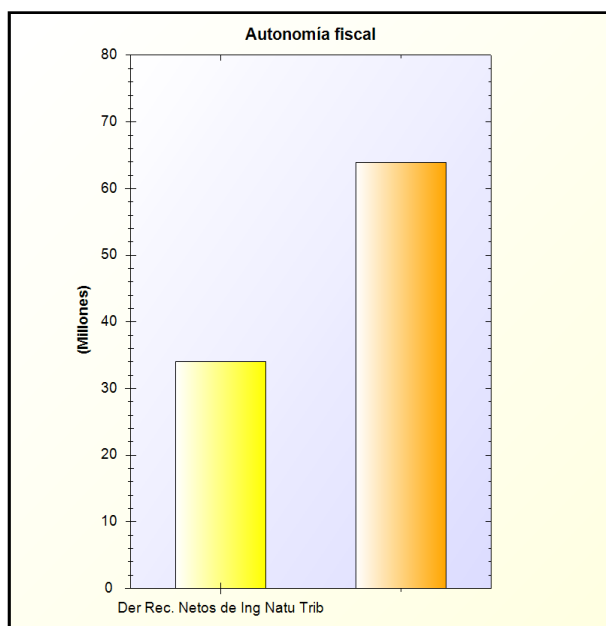

* -> Aporte relativo de cada detalle al valor total del indicador

V) SUPERÁVIT (O DÉFICIT) POR HABITANTE

SUPERÁVIT (O DÉFICIT) POR HABITANTE en las entidades territoriales y sus organismos autónomos

FÓRMULA: Resultado presupuestario ajustado / Número de habitantes

Resultado Presupuestario Ajustado	Habitantes	Superávit
7.493.936,68	55217	135,72 €

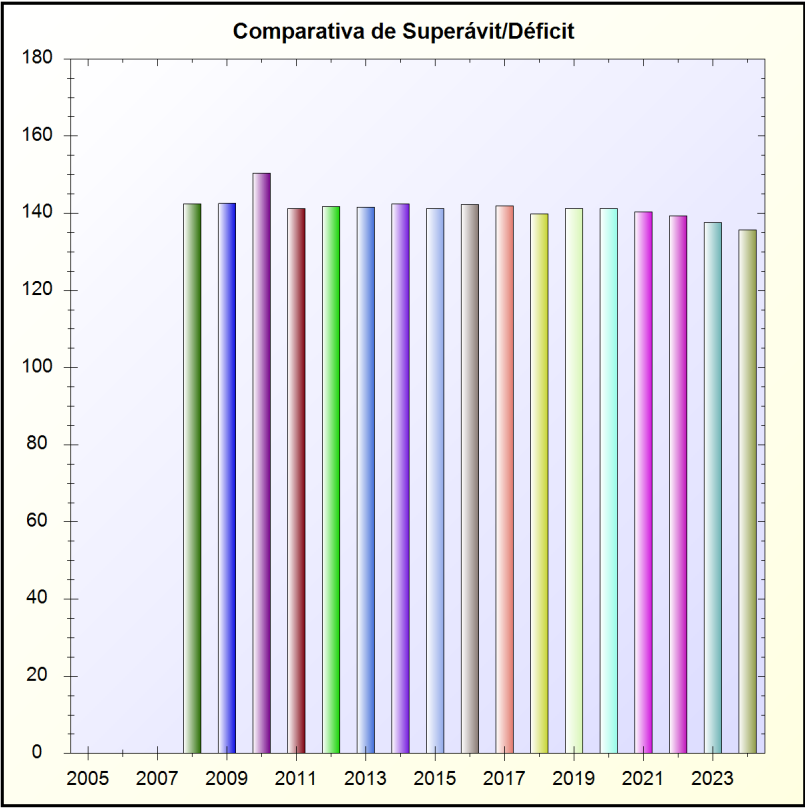

W) REALIZACIÓN DE PAGOS

REALIZACIÓN DE PAGOS: Pone de manifiesto la proporción de pagos que se han efectuado en el ejercicio de las obligaciones pendientes de pago de presupuestos ya cerrados

FÓRMULA: Pagos / Saldo inicial de obligaciones (+/- modificaciones y anulaciones)

Capítulo	Pagos	Saldo Inicial de	Porcentaje
1 - GASTOS DE PERSONAL.	3.876,00	3.876,00	100,00 %
2 - GASTOS CORRIENTES EN BIENES Y SERVICIOS	688.006,76	688.006,76	100,00 %
3 - GASTOS FINANCIEROS	23.657,84	23.657,84	100,00 %
4 - TRANSFERENCIAS CORRIENTES	425.662,90	425.662,90	100,00 %
6 - INVERSIONES REALES	277.070,37	277.070,37	100,00 %
7 - TRANSFERENCIAS DE CAPITAL	319.942,67	319.942,67	100,00 %
9 - PASIVOS FINANCIEROS	601.521,51	601.521,51	100,00 %
TOTAL	2.339.738,05	2.339.738,05	100,00 %

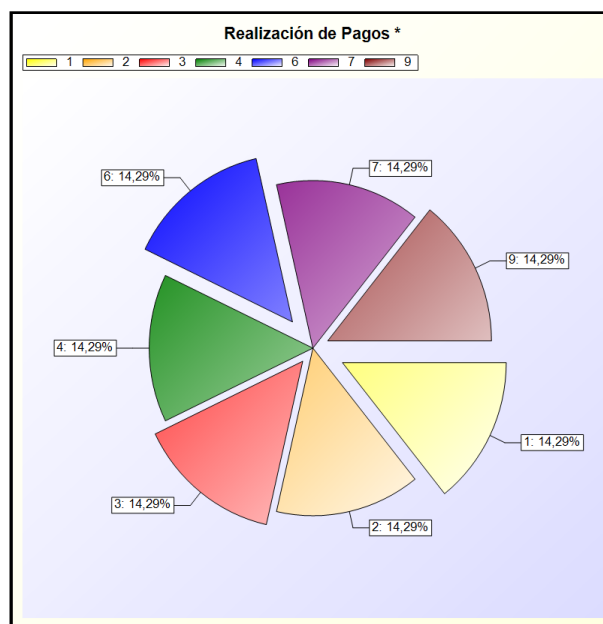
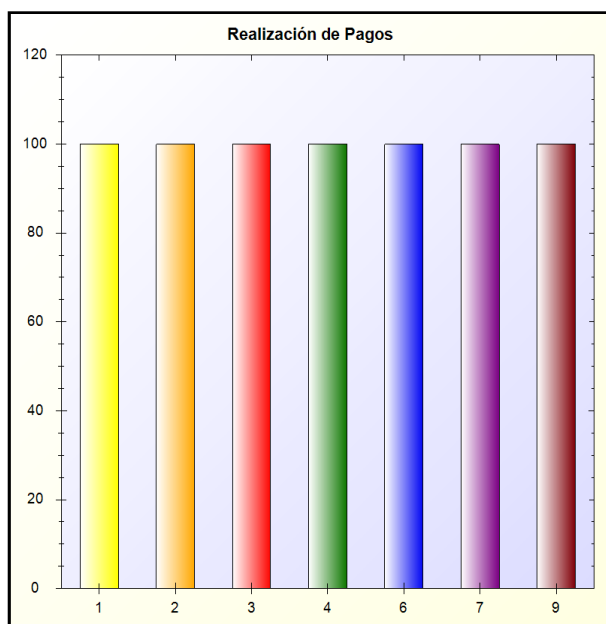

* -> Aporte relativo de cada detalle al valor total del indicador

X) REALIZACIÓN DE COBROS

REALIZACIÓN DE COBROS: Pone de manifiesto la proporción de cobros que se han efectuado en el ejercicio relativos a derechos pendientes de cobro de presupuestos ya cerrados

FÓRMULA: Cobros / Saldo inicial de derechos (+/- modificaciones y anulaciones)

Capítulo	Cobros	Saldo Inicial de	Porcentaje
1 - Impuestos directos	985.062,07	4.497.109,35	21,90 %
2 - Impuestos indirectos	33.821,87	107.547,96	31,45 %
3 - Tasas, precios públicos y otros ingresos	511.528,27	2.083.507,11	24,55 %
4 - Transferencias corrientes	1.043.255,55	1.045.846,37	99,75 %
5 - Ingresos patrimoniales	27.210,32	210.822,48	12,91 %
6 - Enajenación de inversiones reales	0,00	13.183,40	0 %
7 - Transferencias de capital	44.366,95	174.770,42	25,39 %
TOTAL	2.645.245,03	8.132.787,09	32,53 %

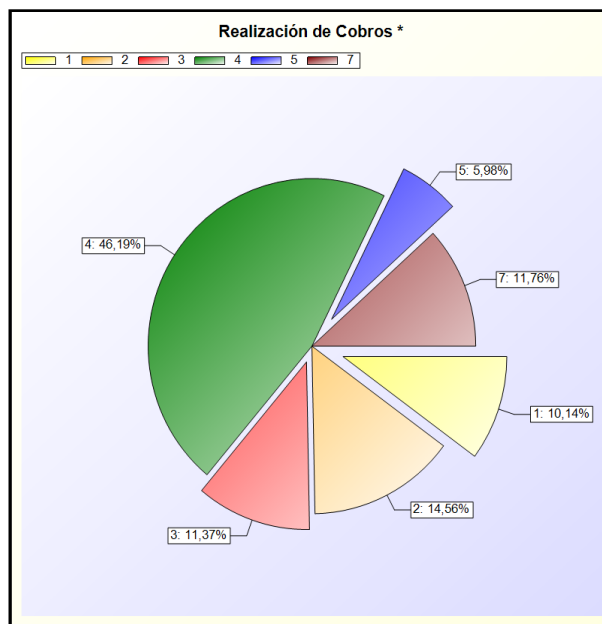
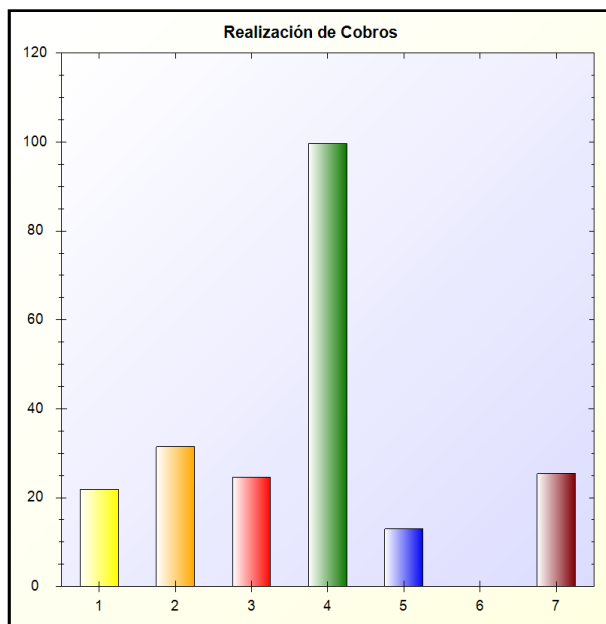

* -> Aporte relativo de cada detalle al valor total del indicador

26. INFORMACIÓN SOBRE EL COSTE DE LAS ACTIVIDADES

26.1 RESUMEN GENERAL DE COSTES DE LA ENTIDAD

ELEMENTOS	IMPORTE	%
Costes de personal	9.118.690,03	40,98 %
Sueldos y salarios	6.308.336,07	28,35 %
Indenizaciones	0,00	0,00 %
Cotizaciones sociales a cargo del empleador	2.744.976,95	12,34 %
Otros costes sociales	57.590,49	0,26 %
Indenizaciones por razón del servicio	7.786,52	0,03 %
Transporte de personal	0,00	0,00 %
Adquisición de bienes y servicios	93.421,47	0,42 %
Coste de materiales de reprografía e imprenta	20.852,32	0,09 %
Coste de otros materiales	72.569,15	0,33 %
Adquisición de bienes de inversión	0,00	0,00 %
Trabajos realizados por otras entidades	0,00	0,00 %
Servicios exteriores	12.106.438,96	54,40 %
Costes de investigación y desarrollo del ejercicio	0,00	0,00 %
Arrendamientos y cánones	241.599,62	1,09 %
Reparaciones y conservación	1.007.253,94	4,53 %
Servicios de profesionales independientes	7.409.047,67	33,30 %
Transportes	52,07	0,00 %
Servicios bancarios y similares	46.947,00	0,21 %
Publicidad, propaganda y relaciones públicas	117.765,13	0,53 %
Suministros	2.767.394,28	12,44 %
Comunicaciones	27.391,29	0,12 %
Costes diversos	488.987,96	2,20 %
Tributos	696.271,80	3,13 %
Costes calculados	0,00	0,00 %
Amortizaciones	0,00	0,00 %
Costes financieros	373,35	0,00 %
Costes transferencias	237.486,02	1,07 %
Otros costes	0,00	0,00 %
TOTAL	22.252.681,63	100,00 %

26. INFORMACIÓN SOBRE EL COSTE DE LAS ACTIVIDADES

26.2 RESUMEN DEL COSTE POR ELEMENTOS DE LAS ACTIVIDADES

Actividad	ELEMENTOS	COSTE DIRECTO	COSTE INDIRECTO	TOTAL	%
Alumbrado público	Costes de personal	288.466,67	0,00	288.466,67	13,78 %
	Adquisición de bienes y servicios	428,77	0,00	428,77	0,02 %
	Servicios exteriores	1.805.059,36	0,00	1.805.059,36	86,20 %
	Tributos	0,00	0,00	0,00	0,00 %
	Costes calculados	0,00	0,00	0,00	0,00 %
	Costes financieros	0,00	0,00	0,00	0,00 %
	Costes transferencias	0,00	0,00	0,00	0,00 %
	Otros costes	0,00	0,00	0,00	0,00 %
	TOTAL	2.093.954,80	0,00	2.093.954,80	100,00 %
Cementerio	Costes de personal	265.222,17	0,00	265.222,17	88,78 %
	Adquisición de bienes y servicios	2.661,04	0,00	2.661,04	0,89 %
	Servicios exteriores	30.858,58	0,00	30.858,58	10,33 %
	Tributos	0,00	0,00	0,00	0,00 %
	Costes calculados	0,00	0,00	0,00	0,00 %
	Costes financieros	0,00	0,00	0,00	0,00 %
	Costes transferencias	0,00	0,00	0,00	0,00 %
	Otros costes	0,00	0,00	0,00	0,00 %
	TOTAL	298.741,79	0,00	298.741,79	100,00 %
Recogida de residuos	Costes de personal	0,00	0,00	0,00	0,00 %
	Adquisición de bienes y servicios	0,00	0,00	0,00	0,00 %
	Servicios exteriores	2.343.281,65	0,00	2.343.281,65	79,16 %
	Tributos	616.948,77	0,00	616.948,77	20,84 %
	Costes calculados	0,00	0,00	0,00	0,00 %
	Costes financieros	0,00	0,00	0,00	0,00 %
	Costes transferencias	0,00	0,00	0,00	0,00 %
	Otros costes	0,00	0,00	0,00	0,00 %
	TOTAL	2.960.230,42	0,00	2.960.230,42	100,00 %

Actividad	ELEMENTOS	COSTE DIRECTO	COSTE INDIRECTO	TOTAL	%
Limpieza viaria	Costes de personal	527.855,17	0,00	527.855,17	16,97 %
	Adquisición de bienes y servicios	463,71	0,00	463,71	0,01 %
	Servicios exteriores	2.582.024,35	0,00	2.582.024,35	83,01 %
	Tributos	0,00	0,00	0,00	0,00 %
	Costes calculados	0,00	0,00	0,00	0,00 %
	Costes financieros	0,00	0,00	0,00	0,00 %
	Costes transferencias	0,00	0,00	0,00	0,00 %
	Otros costes	0,00	0,00	0,00	0,00 %
	TOTAL	3.110.343,23	0,00	3.110.343,23	100,00 %
Abastecimiento domiciliario de agua potable	Costes de personal	107.007,29	0,00	107.007,29	7,14 %
	Adquisición de bienes y servicios	668,98	0,00	668,98	0,04 %
	Servicios exteriores	1.313.307,52	0,00	1.313.307,52	87,64 %
	Tributos	77.585,00	0,00	77.585,00	5,18 %
	Costes calculados	0,00	0,00	0,00	0,00 %
	Costes financieros	0,00	0,00	0,00	0,00 %
	Costes transferencias	0,00	0,00	0,00	0,00 %
	Otros costes	0,00	0,00	0,00	0,00 %
	TOTAL	1.498.568,79	0,00	1.498.568,79	100,00 %
Alcantarillado	Costes de personal	0,00	0,00	0,00	0,00 %
	Adquisición de bienes y servicios	77,97	0,00	77,97	0,05 %
	Servicios exteriores	168.500,95	0,00	168.500,95	99,95 %
	Tributos	0,00	0,00	0,00	0,00 %
	Costes calculados	0,00	0,00	0,00	0,00 %
	Costes financieros	0,00	0,00	0,00	0,00 %
	Costes transferencias	0,00	0,00	0,00	0,00 %
	Otros costes	0,00	0,00	0,00	0,00 %
	TOTAL	168.578,92	0,00	168.578,92	100,00 %

Actividad	ELEMENTOS	COSTE DIRECTO	COSTE INDIRECTO	TOTAL	%
Pavimentación de las vías públicas	Costes de personal	0,00	0,00	0,00	0,00 %
	Adquisición de bienes y servicios	9,39	0,00	9,39	0,01 %
	Servicios exteriores	181.365,00	0,00	181.365,00	99,99 %
	Tributos	0,00	0,00	0,00	0,00 %
	Costes calculados	0,00	0,00	0,00	0,00 %
	Costes financieros	0,00	0,00	0,00	0,00 %
	Costes transferencias	0,00	0,00	0,00	0,00 %
	Otros costes	0,00	0,00	0,00	0,00 %
	TOTAL	181.374,39	0,00	181.374,39	100,00 %
Biblioteca pública	Costes de personal	0,00	0,00	0,00	0,00 %
	Adquisición de bienes y servicios	10.571,44	0,00	10.571,44	3,71 %
	Servicios exteriores	274.277,35	0,00	274.277,35	96,29 %
	Tributos	0,00	0,00	0,00	0,00 %
	Costes calculados	0,00	0,00	0,00	0,00 %
	Costes financieros	0,00	0,00	0,00	0,00 %
	Costes transferencias	0,00	0,00	0,00	0,00 %
	Otros costes	0,00	0,00	0,00	0,00 %
	TOTAL	284.848,79	0,00	284.848,79	100,00 %
Protección civil	Costes de personal	2.101.534,19	0,00	2.101.534,19	83,75 %
	Adquisición de bienes y servicios	60.029,51	0,00	60.029,51	2,39 %
	Servicios exteriores	347.789,36	0,00	347.789,36	13,86 %
	Tributos	0,00	0,00	0,00	0,00 %
	Costes calculados	0,00	0,00	0,00	0,00 %
	Costes financieros	0,00	0,00	0,00	0,00 %
	Costes transferencias	0,00	0,00	0,00	0,00 %
	Otros costes	0,00	0,00	0,00	0,00 %
	TOTAL	2.509.353,06	0,00	2.509.353,06	100,00 %

Actividad	ELEMENTOS	COSTE DIRECTO	COSTE INDIRECTO	TOTAL	%
Evaluación e información de situaciones de necesidad social y la atención inmediata a personas en situación o riesgo de exclusión social	Costes de personal	3.987,83	0,00	3.987,83	1,61 %
	Adquisición de bienes y serviciós	2.527,42	0,00	2.527,42	1,02 %
	Servicios exteriores	240.047,71	0,00	240.047,71	96,68 %
	Tributos	1.738,03	0,00	1.738,03	0,70 %
	Costes calculados	0,00	0,00	0,00	0,00 %
	Costes financieros	0,00	0,00	0,00	0,00 %
	Costes transferencias	0,00	0,00	0,00	0,00 %
	Otros costes	0,00	0,00	0,00	0,00 %
	TOTAL	248.300,99	0,00	248.300,99	100,00 %
Prevención y extinción de incendios	Costes de personal	791.779,15	0,00	791.779,15	99,92 %
	Adquisición de bienes y serviciós	646,16	0,00	646,16	0,08 %
	Servicios exteriores	0,00	0,00	0,00	0,00 %
	Tributos	0,00	0,00	0,00	0,00 %
	Costes calculados	0,00	0,00	0,00	0,00 %
	Costes financieros	0,00	0,00	0,00	0,00 %
	Costes transferencias	0,00	0,00	0,00	0,00 %
	Otros costes	0,00	0,00	0,00	0,00 %
	TOTAL	792.425,31	0,00	792.425,31	100,00 %
Transporte colectivo urbano de viajeros	Costes de personal	0,00	0,00	0,00	0,00 %
	Adquisición de bienes y serviciós	0,00	0,00	0,00	0,00 %
	Servicios exteriores	0,00	0,00	0,00	0,00 %
	Tributos	0,00	0,00	0,00	0,00 %
	Costes calculados	0,00	0,00	0,00	0,00 %
	Costes financieros	0,00	0,00	0,00	0,00 %
	Costes transferencias	0,00	0,00	0,00	0,00 %
	TOTAL	0,00	0,00	0,00	100,00 %

Actividad	ELEMENTOS	COSTE DIRECTO	COSTE INDIRECTO	TOTAL	%
Medio ambiente urbano	Costes de personal	0,00	0,00	0,00	0,00 %
	Adquisición de bienes y serviciós	0,00	0,00	0,00	0,00 %
	Servicios exteriores	0,00	0,00	0,00	0,00 %
	Tributos	0,00	0,00	0,00	0,00 %
	Costes calculados	0,00	0,00	0,00	0,00 %
	Costes financieros	0,00	0,00	0,00	0,00 %
	Costes transferencias	0,00	0,00	0,00	0,00 %
	Otros costes	0,00	0,00	0,00	0,00 %
	TOTAL	0,00	0,00	0,00	100,00 %
Medio ambiente urbano: Parques y jardines públicos	Costes de personal	125.704,45	0,00	125.704,45	13,09 %
	Adquisición de bienes y serviciós	5.474,51	0,00	5.474,51	0,57 %
	Servicios exteriores	829.192,83	0,00	829.192,83	86,34 %
	Tributos	0,00	0,00	0,00	0,00 %
	Costes calculados	0,00	0,00	0,00	0,00 %
	Costes financieros	0,00	0,00	0,00	0,00 %
	Costes transferencias	0,00	0,00	0,00	0,00 %
	Otros costes	0,00	0,00	0,00	0,00 %
	TOTAL	960.371,79	0,00	960.371,79	100,00 %
Medio ambiente urbano: Gestión de los residuos sólidos urbanos	Costes de personal	0,00	0,00	0,00	0,00 %
	Adquisición de bienes y serviciós	51,53	0,00	51,53	0,02 %
	Servicios exteriores	286.891,60	0,00	286.891,60	99,98 %
	Tributos	0,00	0,00	0,00	0,00 %
	Costes calculados	0,00	0,00	0,00	0,00 %
	Costes financieros	0,00	0,00	0,00	0,00 %
	Costes transferencias	0,00	0,00	0,00	0,00 %
	Otros costes	0,00	0,00	0,00	0,00 %
	TOTAL	286.943,13	0,00	286.943,13	100,00 %

Actividad	ELEMENTOS	COSTE DIRECTO	COSTE INDIRECTO	TOTAL	%
Urbanismo: planeamiento, gestión, ejecución y disciplina urbanística	Costes de personal	39.489,97	0,00	39.489,97	58,96 %
	Adquisición de bienes y servicios	1.262,42	0,00	1.262,42	1,88 %
	Servicios exteriores	26.225,22	0,00	26.225,22	39,16 %
	Tributos	0,00	0,00	0,00	0,00 %
	Costes calculados	0,00	0,00	0,00	0,00 %
	Costes financieros	0,00	0,00	0,00	0,00 %
	Costes transferencias	0,00	0,00	0,00	0,00 %
	Otros costes	0,00	0,00	0,00	0,00 %
	TOTAL	66.977,61	0,00	66.977,61	100,00 %
Promoción y gestión de la vivienda de protección pública con criterios de sostenibilidad financiera	Costes de personal	0,00	0,00	0,00	0,00 %
	Adquisición de bienes y servicios	29,34	0,00	29,34	0,02 %
	Servicios exteriores	157.755,38	0,00	157.755,38	99,98 %
	Tributos	0,00	0,00	0,00	0,00 %
	Costes calculados	0,00	0,00	0,00	0,00 %
	Costes financieros	0,00	0,00	0,00	0,00 %
	Costes transferencias	0,00	0,00	0,00	0,00 %
	Otros costes	0,00	0,00	0,00	0,00 %
	TOTAL	157.784,72	0,00	157.784,72	100,00 %
Policia local	Costes de personal	4.320.875,77	0,00	4.320.875,77	93,58 %
	Adquisición de bienes y servicios	7.388,35	0,00	7.388,35	0,16 %
	Servicios exteriores	289.207,11	0,00	289.207,11	6,26 %
	Tributos	0,00	0,00	0,00	0,00 %
	Costes calculados	0,00	0,00	0,00	0,00 %
	Costes financieros	0,00	0,00	0,00	0,00 %
	Costes transferencias	0,00	0,00	0,00	0,00 %
	Otros costes	0,00	0,00	0,00	0,00 %
	TOTAL	4.617.471,23	0,00	4.617.471,23	100,00 %

Actividad	ELEMENTOS	COSTE DIRECTO	COSTE INDIRECTO	TOTAL	%
Tráfico, estacionamiento de vehículos y movilidad	Costes de personal	0,00	0,00	0,00	0,00 %
	Adquisición de bienes y serviciós	0,00	0,00	0,00	0,00 %
	Servicios exteriores	26.660,51	0,00	26.660,51	100,00 %
	Tributos	0,00	0,00	0,00	0,00 %
	Costes calculados	0,00	0,00	0,00	0,00 %
	Costes financieros	0,00	0,00	0,00	0,00 %
	Costes transferencias	0,00	0,00	0,00	0,00 %
	Otros costes	0,00	0,00	0,00	0,00 %
	TOTAL	26.660,51	0,00	26.660,51	100,00 %
Información y promoción de la actividad turística de interés y ámbito local	Costes de personal	309.846,72	0,00	309.846,72	57,29 %
	Adquisición de bienes y serviciós	793,91	0,00	793,91	0,15 %
	Servicios exteriores	191.136,01	0,00	191.136,01	35,34 %
	Tributos	0,00	0,00	0,00	0,00 %
	Costes calculados	0,00	0,00	0,00	0,00 %
	Costes financieros	269,82	0,00	269,82	0,05 %
	Costes transferencias	38.784,89	0,00	38.784,89	7,17 %
	Otros costes	0,00	0,00	0,00	0,00 %
	TOTAL	540.831,35	0,00	540.831,35	100,00 %
Abastos, mercados, lonjas	Costes de personal	0,00	0,00	0,00	0,00 %
	Adquisición de bienes y serviciós	0,00	0,00	0,00	0,00 %
	Servicios exteriores	75.788,16	0,00	75.788,16	70,30 %
	Tributos	0,00	0,00	0,00	0,00 %
	Costes calculados	0,00	0,00	0,00	0,00 %
	Costes financieros	0,00	0,00	0,00	0,00 %
	Costes transferencias	32.025,19	0,00	32.025,19	29,70 %
	Otros costes	0,00	0,00	0,00	0,00 %
	TOTAL	107.813,35	0,00	107.813,35	100,00 %

Actividad	ELEMENTOS	COSTE DIRECTO	COSTE INDIRECTO	TOTAL	%
Comercio ambulante	Costes de personal	0,00	0,00	0,00	0,00 %
	Adquisición de bienes y servicios	0,00	0,00	0,00	0,00 %
	Servicios exteriores	1.604,27	0,00	1.604,27	100,00 %
	Tributos	0,00	0,00	0,00	0,00 %
	Costes calculados	0,00	0,00	0,00	0,00 %
	Costes financieros	0,00	0,00	0,00	0,00 %
	Costes transferencias	0,00	0,00	0,00	0,00 %
	Otros costes	0,00	0,00	0,00	0,00 %
	TOTAL	1.604,27	0,00	1.604,27	100,00 %
Protección de la salud pública	Costes de personal	0,00	0,00	0,00	0,00 %
	Adquisición de bienes y servicios	0,00	0,00	0,00	0,00 %
	Servicios exteriores	109.340,45	0,00	109.340,45	100,00 %
	Tributos	0,00	0,00	0,00	0,00 %
	Costes calculados	0,00	0,00	0,00	0,00 %
	Costes financieros	0,00	0,00	0,00	0,00 %
	Costes transferencias	0,00	0,00	0,00	0,00 %
	Otros costes	0,00	0,00	0,00	0,00 %
	TOTAL	109.340,45	0,00	109.340,45	100,00 %
Promoción del deporte	Costes de personal	0,00	156.716,96	156.716,96	39,83 %
	Adquisición de bienes y servicios	0,00	0,00	0,00	0,00 %
	Servicios exteriores	48.394,15	31.373,26	79.767,41	20,27 %
	Tributos	0,00	0,00	0,00	0,00 %
	Costes calculados	0,00	0,00	0,00	0,00 %
	Costes financieros	0,00	0,00	0,00	0,00 %
	Costes transferencias	157.000,00	0,00	157.000,00	39,90 %
	Otros costes	0,00	0,00	0,00	0,00 %
	TOTAL	205.394,15	188.090,22	393.484,37	100,00 %

Actividad	ELEMENTOS	COSTE DIRECTO	COSTE INDIRECTO	TOTAL	%
Promoción de la cultura	Costes de personal	0,00	80.203,69	80.203,69	13,38 %
	Adquisición de bienes y serviciós	0,00	337,02	337,02	0,06 %
	Servicios exteriores	483.171,40	25.842,14	509.013,54	84,93 %
	Tributos	0,00	0,00	0,00	0,00 %
	Costes calculados	0,00	0,00	0,00	0,00 %
	Costes financieros	0,00	103,53	103,53	0,02 %
	Costes transferencias	0,00	9.675,94	9.675,94	1,61 %
	Otros costes	0,00	0,00	0,00	0,00 %
	TOTAL	483.171,40	116.162,32	599.333,72	100,00 %
Conservación, mantenimiento y vigilancia de los edificios de titularidad local destinados a centros públicos de educación infantil, de educación primaria o de educación especial	Costes de personal	0,00	0,00	0,00	0,00 %
	Adquisición de bienes y serviciós	0,00	0,00	0,00	0,00 %
	Servicios exteriores	225.195,59	0,00	225.195,59	100,00 %
	Tributos	0,00	0,00	0,00	0,00 %
	Costes calculados	0,00	0,00	0,00	0,00 %
	Costes financieros	0,00	0,00	0,00	0,00 %
	Costes transferencias	0,00	0,00	0,00	0,00 %
	Otros costes	0,00	0,00	0,00	0,00 %
	TOTAL	225.195,59	0,00	225.195,59	100,00 %
Acceso a los núcleos de población	Costes de personal	0,00	0,00	0,00	0,00 %
	Adquisición de bienes y serviciós	0,00	0,00	0,00	0,00 %
	Servicios exteriores	0,00	0,00	0,00	0,00 %
	Tributos	0,00	0,00	0,00	0,00 %
	Costes calculados	0,00	0,00	0,00	0,00 %
	Costes financieros	0,00	0,00	0,00	0,00 %
	Costes transferencias	0,00	0,00	0,00	0,00 %
	Otros costes	0,00	0,00	0,00	0,00 %
	TOTAL	0,00	0,00	0,00	100,00 %

Actividad	ELEMENTOS	COSTE DIRECTO	COSTE INDIRECTO	TOTAL	%
Medio ambiente urbano: Protección contra la contaminación acústica, lumínica y atmosférica en las zonas urbanas	Costes de personal	0,00	0,00	0,00	0,00 %
	Adquisición de bienes y servicios	0,00	0,00	0,00	0,00 %
	Servicios exteriores	12.149,05	0,00	12.149,05	100,00 %
	Tributos	0,00	0,00	0,00	0,00 %
	Costes calculados	0,00	0,00	0,00	0,00 %
	Costes financieros	0,00	0,00	0,00	0,00 %
	Costes transferencias	0,00	0,00	0,00	0,00 %
	Otros costes	0,00	0,00	0,00	0,00 %
	TOTAL	12.149,05	0,00	12.149,05	100,00 %
Conservación y rehabilitación de la edificación	Costes de personal	0,00	0,00	0,00	0,00 %
	Adquisición de bienes y servicios	0,00	0,00	0,00	0,00 %
	Servicios exteriores	0,00	0,00	0,00	0,00 %
	Tributos	0,00	0,00	0,00	0,00 %
	Costes calculados	0,00	0,00	0,00	0,00 %
	Costes financieros	0,00	0,00	0,00	0,00 %
	Costes transferencias	0,00	0,00	0,00	0,00 %
	Otros costes	0,00	0,00	0,00	0,00 %
	TOTAL	0,00	0,00	0,00	100,00 %

26. INFORMACIÓN SOBRE EL COSTE DE LAS ACTIVIDADES

26.3 RESUMEN DE COSTES POR ACTIVIDAD

ACTIVIDADES	IMPORTE	%
Alumbrado público	2.093.954,80	9,41 %
Cementerio	298.741,79	1,34 %
Recogida de residuos	2.960.230,42	13,30 %
Limpieza viaria	3.110.343,23	13,98 %
Abastecimiento domiciliario de agua potable	1.498.568,79	6,73 %
Alcantarillado	168.578,92	0,76 %
Pavimentación de las vías públicas	181.374,39	0,82 %
Biblioteca pública	284.848,79	1,28 %
Protección civil	2.509.353,06	11,28 %
Evaluación e información de situaciones de necesidad social y la atención inmediata a personas en situación o riesgo de exclusión social	248.300,99	1,12 %
Prevención y extinción de incendios	792.425,31	3,56 %
Transporte colectivo urbano de viajeros	0,00	0,00 %
Medio ambiente urbano	0,00	0,00 %
Medio ambiente urbano: Parques y jardines públicos	960.371,79	4,32 %
Medio ambiente urbano: Gestión de los residuos sólidos urbanos	286.943,13	1,29 %
Urbanismo: planeamiento, gestión, ejecución y disciplina urbanística	66.977,61	0,30 %
Promoción y gestión de la vivienda de protección pública con criterios de sostenibilidad financiera	157.784,72	0,71 %
Policia local	4.617.471,23	20,75 %
Tráfico, estacionamiento de vehículos y movilidad	26.660,51	0,12 %
Información y promoción de la actividad turística de interés y ámbito local	540.831,35	2,43 %
Abastos, mercados, lonjas	107.813,35	0,48 %
Comercio ambulante	1.604,27	0,01 %
Protección de la salud pública	109.340,45	0,49 %
Promoción del deporte	393.484,37	1,77 %
Promoción de la cultura	599.333,72	2,69 %
Conservación, mantenimiento y vigilancia de los edificios de titularidad local destinados a centros públicos de educación infantil, de educación primaria o de educación especial	225.195,59	1,01 %
Acceso a los núcleos de población	0,00	0,00 %
Medio ambiente urbano: Protección contra la contaminación acústica, lumínica y atmosférica en las zonas urbanas	12.149,05	0,05 %
Conservación y rehabilitación de la edificación	0,00	0,00 %
TOTAL	22.252.681,63	100,00%

30. ESTADO DE CONCILIACIÓN BANCARIA

ACTA DE ARQUEO

Existencias en tesorería a la fecha 01/01/2024.....	12.369.637,56
Ingresado desde dicho Arqueo	74.974.423,14
Pagado desde Arqueo Anterior	70.077.966,11
Existencias a 31/12/2024.....	17.266.094,59

SITUACION DE LOS FONDOS

CUENTA	DENOMINACION CUENTA DEL P.G.C.P.		SALDO A FECHA INICIAL	INGRESOS	PAGOS	SALDO A FECHA FINAL
571 000003	BANCO SANTANDER ES78 0049 2456 2524 1469 4120	0049 2456 25 2414694120	1.402.155,22	355.955,75	510.474,30	1.247.636,67
571 000005	IBERCAJA BANCO S.A.U. ES67 2085 2052 0103 0002 2636	2085 2052 01 0300022636	7.204.698,65	58.521.452,61	58.472.808,91	7.253.342,35
571 000009	CAJA RURAL DE ARAGON ES51 3191 0300 3445 5875 7920	3191 0300 34 4558757920	2.121.729,73	712.817,00	0,00	2.834.546,73
571 000014	CAIXA BANK S.A. ES90 2100 1665 6102 0004 3409	2100 1665 61 0200043409	94.491,65	4.243.628,11	4.246.387,32	91.732,44
571 000026	BANCO BILBAO VIZCAYA ES82 0182 6228 8102 0022 0653	0182 6228 81 0200220653	4.745,34	1.065.754,60	628.092,68	442.407,26
571 000032	BANCO SABADELL ES14 0081 0380 4000 0137 8638	0081 0380 40 0001378638	42.041,03	4.894.159,06	4.909.169,59	27.030,50
571 000033	BANCO SANTANDER ES28 0075 0196 1806 6000 2352		601.521,56	650.043,22	1.242.515,96	9.048,82
571 000035	BANCA ETICA FIARE_ES89 1550 0001 2900 1818 6221		893.054,38	500.006,88	34.941,59	1.358.119,67
571 000036	BANCO SABADELL_DEPÓSITO 0081-0380-47-0000399846	0081 0380 47 0000399846	0,00	4.000.000,00	0,00	4.000.000,00
5750	Bancos e instituciones de crédito.Pagos a justificar.		0,00	21.802,47	20.772,32	1.030,15
5751	Bancos e instituciones de crédito.Anticipos de caja fija.		5.200,00	8.803,44	12.803,44	1.200,00
TOTALES			12.369.637,56	74.974.423,14	70.077.966,11	17.266.094,59

31. BALANCE DE COMPROBACIÓN

CUENTA	DESCRIPCIÓN	SALDO INICIAL DEUDOR	SALDO INICIAL ACREEDOR	MOVIMIENTOS DEBE	MOVIMIENTOS HABER	SALDO FINAL DEUDOR	SALDO FINAL ACREEDOR
000	Presupuesto ejercicio corriente.	0,00	0,00	72.373.703,65	72.373.703,65	0,00	0,00
001	Presupuesto de gastos.Créditos iniciales.	0,00	0,00	60.913.068,91	60.913.068,91	0,00	0,00
0020	Créditos extraordinarios.	0,00	0,00	1.699.819,23	1.699.819,23	0,00	0,00
0021	Suplementos de crédito.	0,00	0,00	3.056.921,91	3.056.921,91	0,00	0,00
0024	Incorporaciones de remanentes de crédito.	0,00	0,00	6.495.597,14	6.495.597,14	0,00	0,00
0025	Créditos generados por ingresos.	0,00	0,00	505.730,28	505.730,28	0,00	0,00
0028	Bajas por anulación.	0,00	0,00	-297.433,82	-297.433,82	0,00	0,00
0030	Créditos disponibles.	0,00	0,00	63.058.129,79	72.373.703,65	0,00	9.315.573,86
0031	Créditos retenidos para gastar.	0,00	0,00	10.839.277,22	10.839.277,22	0,00	0,00
004	Presupuesto de gastos.Gastos autorizados.	0,00	0,00	61.897.558,84	63.058.129,79	0,00	1.160.570,95
005	Presupuesto de gastos.Gastos comprometidos.	0,00	0,00	0,00	61.897.558,84	0,00	61.897.558,84
006	Presupuesto de ingresos.Previsiones iniciales.	0,00	0,00	60.913.068,91	60.913.068,91	0,00	0,00
007	Presupuesto de ingresos.Modificación de prevision	0,00	0,00	11.460.634,74	11.460.634,74	0,00	0,00
008	Presupuesto de ingresos.Previsiones definitivas.	0,00	0,00	72.373.703,65	0,00	72.373.703,65	0,00
100	Patrimonio.	0,00	533.888.493,65	0,00	0,00	0,00	533.888.493,65
120	Resultados de ejercicios anteriores.	0,00	165.510.539,82	129.360,26	9.967.311,63	0,00	175.348.491,19
129	Resultado del ejercicio.	0,00	9.965.211,77	9.965.211,77	0,00	0,00	0,00
170	Deudas a largo plazo con entidades de crédito.	0,00	6.929.575,89	2.295.826,95	585.649,00	0,00	5.219.397,94
179	Otras deudas a largo plazo.	0,00	1.252.238,81	288.442,32	0,00	0,00	963.796,49
203	Propiedad industrial e intelectual.	4.305,37	0,00	0,00	0,00	4.305,37	0,00
207	Inversiones sobre activos utilizados en régimen de	3.642.243,00	0,00	0,00	0,00	3.642.243,00	0,00
209	Otro inmovilizado intangible.	2.305,10	0,00	0,00	0,00	2.305,10	0,00
210	Terrenos y bienes naturales.	90.836.796,48	0,00	128.776,01	6.140,14	90.959.432,35	0,00
211	Construcciones.	92.692.501,34	0,00	1.809.211,65	0,00	94.501.712,99	0,00
212	Infraestructuras.	215.774.052,65	0,00	584.979,22	0,00	216.359.031,87	0,00
213	Bienes del patrimonio histórico.	1.149.032,96	0,00	0,00	0,00	1.149.032,96	0,00
214	Maquinaria y utillaje.	6.783.701,49	0,00	518.672,40	350,90	7.302.022,99	0,00
215	Instalaciones técnicas y otras instalaciones.	1.154.743,24	0,00	0,00	0,00	1.154.743,24	0,00
216	Mobiliario.	6.140.989,26	0,00	88.076,13	0,00	6.229.065,39	0,00
217	Equipos para procesos de información.	5.024.844,34	0,00	338.022,06	0,00	5.362.866,40	0,00
218	Elementos de transporte.	5.032.809,95	0,00	332.750,00	0,00	5.365.559,95	0,00
219	Otro inmovilizado material.	2.973.311,68	0,00	15.885,42	0,00	2.989.197,10	0,00
2200	Inversiones en terrenos	8.010.145,29	0,00	0,00	0,00	8.010.145,29	0,00
221	Inversiones en construcciones.	99.296.648,19	0,00	0,00	0,00	99.296.648,19	0,00
2300	Adaptación de terrenos y bienes naturales.Inmovili	3.610.217,18	0,00	0,00	0,00	3.610.217,18	0,00
232	Infraestructuras en curso.	87.102.806,64	0,00	0,00	0,00	87.102.806,64	0,00
233	Bienes del patrimonio histórico en curso.	41.719,69	0,00	0,00	0,00	41.719,69	0,00

31. BALANCE DE COMPROBACIÓN

CUENTA	DESCRIPCIÓN	SALDO INICIAL DEUDOR	SALDO INICIAL ACREEDOR	MOVIMIENTOS DEBE	MOVIMIENTOS HABER	SALDO FINAL DEUDOR	SALDO FINAL ACREEDOR
240	Terrenos del Patrimonio público del suelo.	80.776.047,15	0,00	0,00	0,00	80.776.047,15	0,00
2501	En sociedades mercantiles.	60.110,00	0,00	0,00	0,00	60.110,00	0,00
260	Inversiones financieras a largo plazo en instrumen	385.550,17	0,00	0,00	0,00	385.550,17	0,00
2629	Otros créditos a largo plazo.	62.240,17	0,00	0,00	15.424,25	46.815,92	0,00
264	Créditos a largo plazo al personal.	20.383,35	0,00	20.600,00	26.999,96	13.983,39	0,00
2980	Deterioro de valor de créditos a largo plazo.	0,00	33.323,46	4.572,00	0,00	0,00	28.751,46
4000	Operaciones de gestión.	0,00	0,00	48.994.422,19	50.721.568,68	0,00	1.727.146,49
4001	Otras cuentas a pagar.	0,00	0,00	20.600,00	20.600,00	0,00	0,00
4003	Otras deudas.	0,00	0,00	6.284.193,20	6.579.265,19	0,00	295.071,99
4010	Operaciones de gestión.	0,00	1.437.421,32	1.437.488,33	67,01	0,00	0,00
4013	Otras deudas.	0,00	902.316,73	902.316,73	0,00	0,00	0,00
410	Acreedores por IVA soportado.	0,00	8.948,29	180.815,03	176.799,92	0,00	4.933,18
4130	Acreedores por operaciones aplicables a presupuest	0,00	1.124.614,18	1.363.029,10	1.901.781,97	0,00	1.663.367,05
4131	Acreedores por operaciones pendientes de aplicar a	0,00	62.233,29	652.035,83	621.099,95	0,00	31.297,41
4180	Operaciones de gestión.	0,00	14.369,36	1.108.930,22	1.110.383,96	0,00	15.823,10
419	Otros acreedores no presupuestarios.	0,00	915,31	2.381,28	2.911,15	0,00	1.445,18
4300	Operaciones de gestión.	0,00	0,00	64.318.010,00	60.066.434,69	4.251.575,31	0,00
4301	Otras cuentas a cobrar.	0,00	0,00	585.649,00	585.649,00	0,00	0,00
4303	Otras inversiones financieras.	0,00	0,00	323.123,12	323.123,12	0,00	0,00
4310	Operaciones de gestión.	8.453.723,20	0,00	2.099,86	2.645.245,03	5.810.578,03	0,00
4313	Otras inversiones financieras.	14.450,00	0,00	0,00	0,00	14.450,00	0,00
43300	Operaciones de gestión.	0,00	0,00	0,00	174.914,72	0,00	174.914,72
43320	Operaciones de gestión.	0,00	0,00	0,00	12.311,86	0,00	12.311,86
4339	Por devolución de ingresos.	0,00	0,00	0,00	1.108.729,39	0,00	1.108.729,39
43400	Operaciones de gestión.	0,00	0,00	0,00	129.360,26	0,00	129.360,26
43420	Operaciones de gestión.	0,00	0,00	0,00	2.570,63	0,00	2.570,63
437	Devolución de ingresos.	0,00	0,00	1.108.729,39	0,00	1.108.729,39	0,00
43810	Operaciones de gestión.	0,00	0,00	0,00	35.175,33	0,00	35.175,33
43910	Operaciones de gestión.	0,00	0,00	0,00	210.267,02	0,00	210.267,02
43920	Operaciones de gestión.	0,00	0,00	0,00	205.555,13	0,00	205.555,13
440	Deudores por IVA repercutido.	51.506,27	0,00	237.850,35	234.143,06	55.213,56	0,00
4420	Entes públicos deudores por recursos recaudados.	0,00	0,00	12.501.531,00	12.501.531,00	0,00	0,00
4430	Operaciones de gestión.	21.733,90	0,00	14.882,49	26.399,80	10.216,59	0,00
450	Deudores por derechos reconocidos de recursos de o	33.922,50	0,00	0,00	0,00	33.922,50	0,00
452	Entes públicos, por derechos a cobrar.	0,00	33.922,50	1.214,68	0,00	0,00	32.707,82
453	Entes públicos, por ingresos pendientes de liquida	0,00	26.145,03	0,00	0,00	0,00	26.145,03
4582	Por prescripción.	0,00	0,00	0,00	1.214,68	0,00	1.214,68

31. BALANCE DE COMPROBACIÓN

CUENTA	DESCRIPCIÓN	SALDO INICIAL DEUDOR	SALDO INICIAL ACREEDOR	MOVIMIENTOS DEBE	MOVIMIENTOS HABER	SALDO FINAL DEUDOR	SALDO FINAL ACREEDOR
4700	Hacienda Pública, deudor por IVA.	28.831,89	0,00	35.392,26	28.831,89	35.392,26	0,00
4720	IVA soportado.	0,00	0,00	176.687,71	176.687,71	0,00	0,00
4750	Hacienda Pública, acreedor por IVA.	0,00	22.993,47	122.473,54	159.863,77	0,00	60.383,70
4751	Hacienda Pública, acreedor por retenciones practi	0,00	359.129,68	2.928.259,37	2.971.681,28	0,00	402.551,59
4759	Hacienda Pública, acreedor por otros conceptos.	0,00	1.692,49	21.402,90	19.970,08	0,00	259,67
4760	Seguridad Social.	0,00	86.502,71	1.029.662,12	1.029.247,72	0,00	86.088,31
4769	Otros organismos de Previsión Social, acreedores.	0,00	0,00	1.136,38	1.136,38	0,00	0,00
4770	IVA repercutido.	0,00	0,00	241.285,80	241.285,80	0,00	0,00
4900	Operaciones de gestión.	0,00	4.363.639,25	4.363.639,25	4.550.662,53	0,00	4.550.662,53
520	Deudas a corto plazo con entidades de crédito.	0,00	2.456.521,51	2.456.521,51	2.295.826,95	0,00	2.295.826,95
529	Otras deudas a corto plazo.	0,00	426.033,72	570.254,88	288.442,32	0,00	144.221,16
5500	Cuentas corrientes no bancarias con entes públicos	0,00	0,00	12.501.531,00	12.501.531,00	0,00	0,00
554	Cobros pendientes de aplicación.	0,00	1.698.487,42	31.980.596,52	31.097.536,63	0,00	815.427,53
556	Movimientos internos de tesorería.	0,00	0,00	13.172.000,00	13.172.000,00	0,00	0,00
557	Formalización.	0,00	0,00	6.457.911,67	6.457.911,67	0,00	0,00
5580	Provisiones de fondos para pagos a justificar pend	0,00	0,00	17.947,61	17.947,61	0,00	0,00
5581	Provisiones de fondos para anticipos de caja fija	0,00	0,00	7.803,44	7.803,44	0,00	0,00
5584	Libramientos para pagos a justificar.	0,00	0,00	21.802,47	21.802,47	0,00	0,00
5585	Libramientos para la reposición de anticipos de ca	0,00	0,00	7.803,44	7.803,44	0,00	0,00
560	Fianzas recibidas a corto plazo.	0,00	228.868,42	97.616,54	1.094.857,72	0,00	1.226.109,60
561	Depósitos recibidos a corto plazo.	0,00	721.991,93	194.453,08	99.410,86	0,00	626.949,71
566	Depósitos constituidos a corto plazo.	4.820,00	0,00	0,00	0,00	4.820,00	0,00
571	Bancos e instituciones de crédito.Cuentas operativ	12.364.437,56	0,00	74.943.817,23	70.044.390,35	17.263.864,44	0,00
5750	Bancos e instituciones de crédito.Pagos a justific	0,00	0,00	21.802,47	20.772,32	1.030,15	0,00
5751	Bancos e instituciones de crédito.Anticipos de caj	5.200,00	0,00	8.803,44	12.803,44	1.200,00	0,00
611	Variación de existencias de materias primas.	0,00	0,00	4.860,57	0,00	4.860,57	0,00
621	Arrendamientos y cánones.	0,00	0,00	700.514,21	13.415,18	687.099,03	0,00
622	Reparaciones y conservación.	0,00	0,00	1.840.534,58	78.224,23	1.762.310,35	0,00
623	Servicios de profesionales independientes.	0,00	0,00	9.321.747,36	270.286,95	9.051.460,41	0,00
624	Transportes.	0,00	0,00	16.354,69	43,04	16.311,65	0,00
625	Primas de seguros.	0,00	0,00	186.459,13	0,00	186.459,13	0,00
627	Publicidad, propaganda y relaciones públicas.	0,00	0,00	450.863,21	1.811,05	449.052,16	0,00
628	Suministros.	0,00	0,00	7.502.690,76	522.046,64	6.980.644,12	0,00
629	Comunicaciones y otros servicios.	0,00	0,00	4.529.264,75	71.177,22	4.458.087,53	0,00
630	Tributos de carácter local.	0,00	0,00	3.596,86	0,00	3.596,86	0,00
631	Tributos de carácter autonómico.	0,00	0,00	745.640,21	0,00	745.640,21	0,00
640	Sueldos y salarios.	0,00	0,00	15.859.139,18	0,00	15.859.139,18	0,00

31. BALANCE DE COMPROBACIÓN

CUENTA	DESCRIPCIÓN	SALDO INICIAL DEUDOR	SALDO INICIAL ACREEDOR	MOVIMIENTOS DEBE	MOVIMIENTOS HABER	SALDO FINAL DEUDOR	SALDO FINAL ACREEDOR
642	Cotizaciones sociales a cargo del empleador.	0,00	0,00	6.160.009,30	395.494,69	5.764.514,61	0,00
644	Otros gastos sociales.	0,00	0,00	227.434,34	5.339,20	222.095,14	0,00
6501	Al resto de entidades.	0,00	0,00	3.876.587,17	0,00	3.876.587,17	0,00
6511	Al resto de entidades.	0,00	0,00	1.152.318,71	0,00	1.152.318,71	0,00
6625	Intereses de deudas con entidades de crédito.	0,00	0,00	308.890,55	0,00	308.890,55	0,00
6671	Con otras entidades.	0,00	0,00	386.068,84	0,00	386.068,84	0,00
669	Otros gastos financieros.	0,00	0,00	10.849,83	0,00	10.849,83	0,00
678	Gastos excepcionales.	0,00	0,00	126.621,86	0,00	126.621,86	0,00
6983	Pérdidas por deterioro de créditos a otras entidad	0,00	0,00	4.550.662,53	0,00	4.550.662,53	0,00
700	Ventas de mercaderías.	0,00	0,00	0,00	1.049,57	0,00	1.049,57
705	Prestaciones de servicios.	0,00	0,00	0,00	18.446,50	0,00	18.446,50
720	Impuesto sobre la renta de las personas físicas.	0,00	0,00	0,00	2.252.756,77	0,00	2.252.756,77
724	Impuesto sobre bienes inmuebles.	0,00	0,00	67.815,23	15.853.813,81	0,00	15.785.998,58
725	Impuesto sobre vehículos de tracción mecánica.	0,00	0,00	12.930,11	2.991.016,98	0,00	2.978.086,87
726	Impuesto sobre el incremento del valor de los terr	0,00	0,00	73.331,82	568.275,65	0,00	494.943,83
727	Impuesto sobre actividades económicas.	0,00	0,00	6.557,17	1.139.594,78	0,00	1.133.037,61
7310	Impuesto sobre el valor añadido.	0,00	0,00	0,00	1.343.315,93	0,00	1.343.315,93
732	Impuestos especiales.	0,00	0,00	7.387,21	393.068,01	0,00	385.680,80
733	Impuesto sobre construcciones, instalaciones y obr	0,00	0,00	64.631,85	993.198,56	0,00	928.566,71
740	Tasas por prestación de servicios o realización de	0,00	0,00	24.157,51	5.995.668,23	0,00	5.971.510,72
741	Precios públicos por prestación de servicios o rea	0,00	0,00	24.067,50	345.678,27	0,00	321.610,77
742	Tasas por utilización privativa o aprovechamiento	0,00	0,00	119.350,76	2.608.758,31	0,00	2.489.407,55
744	Contribuciones especiales.	0,00	0,00	0,00	292.704,00	0,00	292.704,00
7501	Del resto de entidades.	0,00	0,00	0,00	22.106.707,96	0,00	22.106.707,96
751	Subvenciones para gastos no financieros del ejerci	0,00	0,00	0,00	5.000,00	0,00	5.000,00
7511	Del resto de entidades.	0,00	0,00	23.295,61	4.562.379,02	0,00	4.539.083,41
760	Ingresos de participaciones en el patrimonio neto.	0,00	0,00	0,00	56,20	0,00	56,20
769	Otros ingresos financieros.	0,00	0,00	1.065,11	526.735,12	0,00	525.670,01
775	Reintegros.	0,00	0,00	996,86	34.119,96	0,00	33.123,10
776	Ingresos por arrendamientos.	0,00	0,00	0,00	272.968,25	0,00	272.968,25
777	Otros ingresos.	0,00	0,00	289.457,06	2.265.697,09	0,00	1.976.240,03
778	Ingresos excepcionales.	0,00	0,00	0,00	200,83	0,00	200,83
7983	Reversión del deterioro de créditos a otras entida	0,00	0,00	0,00	4.368.211,25	0,00	4.368.211,25
TOTAL		731.556.130,01	731.556.130,01	791.906.225,51	791.906.225,51	871.933.528,65	871.933.528,65