

PLAN PARCIAL
SECTOR 5.2 DEL PGOU DE HUESCA

I1

Plano: **SITUACIÓN Y EMPLAZAMIENTO**
 Equipo redactor:
 Fecha: **ABRIL 2023**
 Escala: **e=1:20.000**
ficai
 e=1:10.000

Gestora:

 Fernando MARTÍNEZ Arquitecto
 Guillermo RAFALES Arquitecto
 Javier BUERA Ingeniero Técnico Industrial
 José Luis PUEYO Ingeniero de caminos, C.P.
 Pedro CAMARERO Abogado

NOMBRE: Ayuntamiento de Huesca
 PUESTO DE TRABAJO: Sala de Tránsito
 FECHA DE FIRMA: 21/04/2023
 FECHA DEL CERTIFICADO: 202021DOC2143D03EB06123B49AA
 FIRMADO Digitalmente en el Ayuntamiento de Huesca - https://sedelectronica.huesca.es - Código Seguro de Verificación: 202021DOC2143D03EB06123B49AA





Club de tenis
Osca

Estadio de fútbol
El Alcoraz

Cerro de San Jorge

Autovía Mudejar

N-330



**PLAN PARCIAL
SECTOR 5.2 DEL PGOU DE HUESCA**

12

Plano: **TOPOGRÁFICO**

Equipo redactor:







Fernando MARTÍNEZ Arquitecto
 Guillermo RÁFALES Arquitecto
 Javier BUERA Ingeniero Técnico Industrial
 José Luis PUEYO Ingeniero de caminos, C.P.
 Pedro CAMARERO Abogado



N

Gestora:



Fecha: **ABRIL 2023**

Escala:

e=1:2000

NOMBRE: Ayuntamiento de Huesca
 PUESTO DE TRABAJO: Sala de Origen
 FECHA DE FIRMA: 21/04/2023
 HASH DEL CERTIFICADO: P106313F8B0B72E7F1084614483554836C8

NOMBRE: Ayuntamiento de Huesca
 PUESTO DE TRABAJO: Sala de Origen



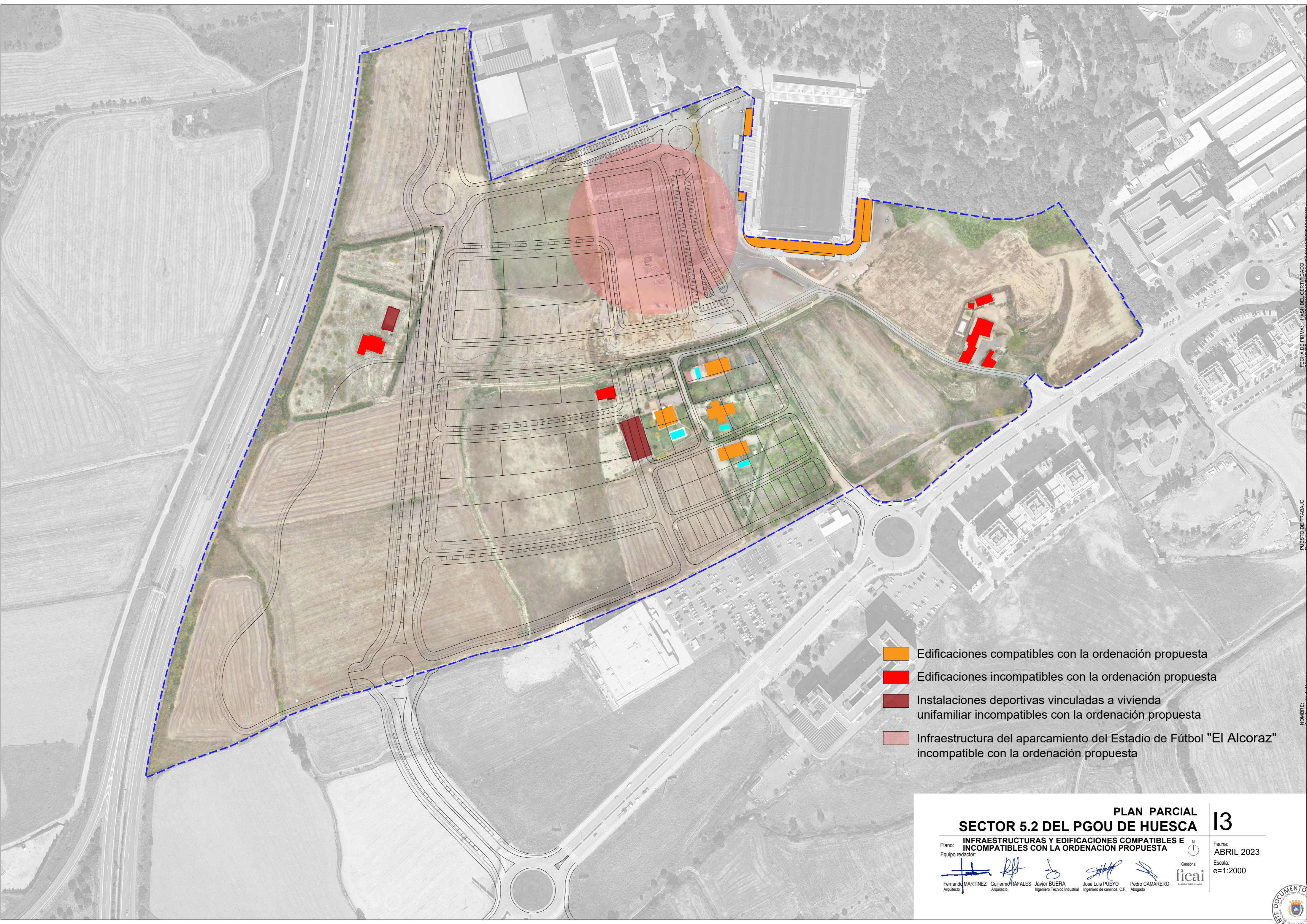

- Edificaciones compatibles con la ordenación propuesta
- Edificaciones incompatibles con la ordenación propuesta
- Instalaciones deportivas vinculadas a vivienda unifamiliar incompatibles con la ordenación propuesta
- Infraestructura del aparcamiento del Estadio de Fútbol "El Alcoraz" incompatible con la ordenación propuesta

PLAN PARCIAL
SECTOR 5.2 DEL PGOU DE HUESCA **13**

Plano: **INFRAESTRUCTURAS Y EDIFICACIONES COMPATIBLES E INCOMPATIBLES CON LA ORDENACIÓN PROPUESTA**

Equipo redactor:     
 Fernando MARTÍNEZ Arquitecto Guillermo RÁFALES Arquitecto Javier BUERA Ingeniero Técnico Industrial José Luis PUEYO Ingeniero de caminos, C.P. Pedro CAMARERO Abogado

Fecha: ABRIL 2023
Escala: e=1:2000



HASH DEL CERTIFICADO:
 P106131F8B072E1084614483554836C8
 FECHA DE FIRMA:
 21/04/2023

PUESTO DE TRABAJO:
 Sello de Origen

NOMBRE:
 Ayuntamiento de Huesca





Parcela 11
A=28.926 m²

Parcela 12
A=15.247 m²

Parcela 14.1
A=10.059 m²

Parcela 14.2
A=10.000 m²

Parcela 15
A=6.949 m²

Parcela 100
A=769 m²

Parcela 187
A=3.969 m²

Parcela 122
A=17.128 m²

Parcela 261
A=3.069 m²

Parcela 109
A=5.236 m²

Parcela 99
A=14.601 m²

Parcela 267
A=769 m²

Parcela 96
A=20.284 m²

Parcela 97
A=2.026 m²

Parcela 98
A=2.128 m²

Parcela 101
A=5.952 m²

Parcela 95
A=2.788 m²

Parcela 251
A=2.409 m²

Parcela 265
A=4.637 m²

Parcela 232
A=3.421 m²

Parcela 250
A=7.141 m²

Parcela 23
A=2.788 m²

Parcela 24
A=2.409 m²

Parcela 18
A=4.637 m²

Parcela 94
A=11.109 m²

Parcela 93
A=23.101 m²

Parcela 21
A=3.421 m²

Parcela 84
A=17.721 m²

Parcela 86
A=1.085 m²

Parcela 208
A=11.693 m²

Parcela 205
A=682 m²

Parcela 85
A=31.680 m²

Acequia. Huesca
Parcela 9006
A=1234 m²

Acequia. Huesca
Parcela 9009
A=1321 m²

Camino. Huesca
Parcela 9007
A=10.347 m²

Carretera
Parcela 9011
A=3.773 m²

**PLAN PARCIAL
SECTOR 5.2 DEL PGOU DE HUESCA 14**

Plano: **PARCELARIO SOBRE ORTOFOTO**

Equipo redactor:

 Fernando MARTÍNEZ Arquitecto, Guillermo RAFALES Arquitecto, Javier BUERA Ingeniero Técnico Industrial, José Luis PUEYO Ingeniero de caminos, C.P., Pedro CAMARERO Abogado

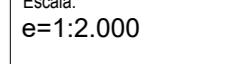
Fecha:
ABRIL 2023
Escala:
e=1:2.000

Gestora:

 ficai

HASH DEL CERTIFICADO:
 F16B5F3F8B0B7E2F10A6E4485954B69C9
 FECHA DE FIRMA:
 21/04/2023

PUESTO DE TRABAJO:
 Sala de Origen

NOMBRE:
 Ayuntamiento de Huesca

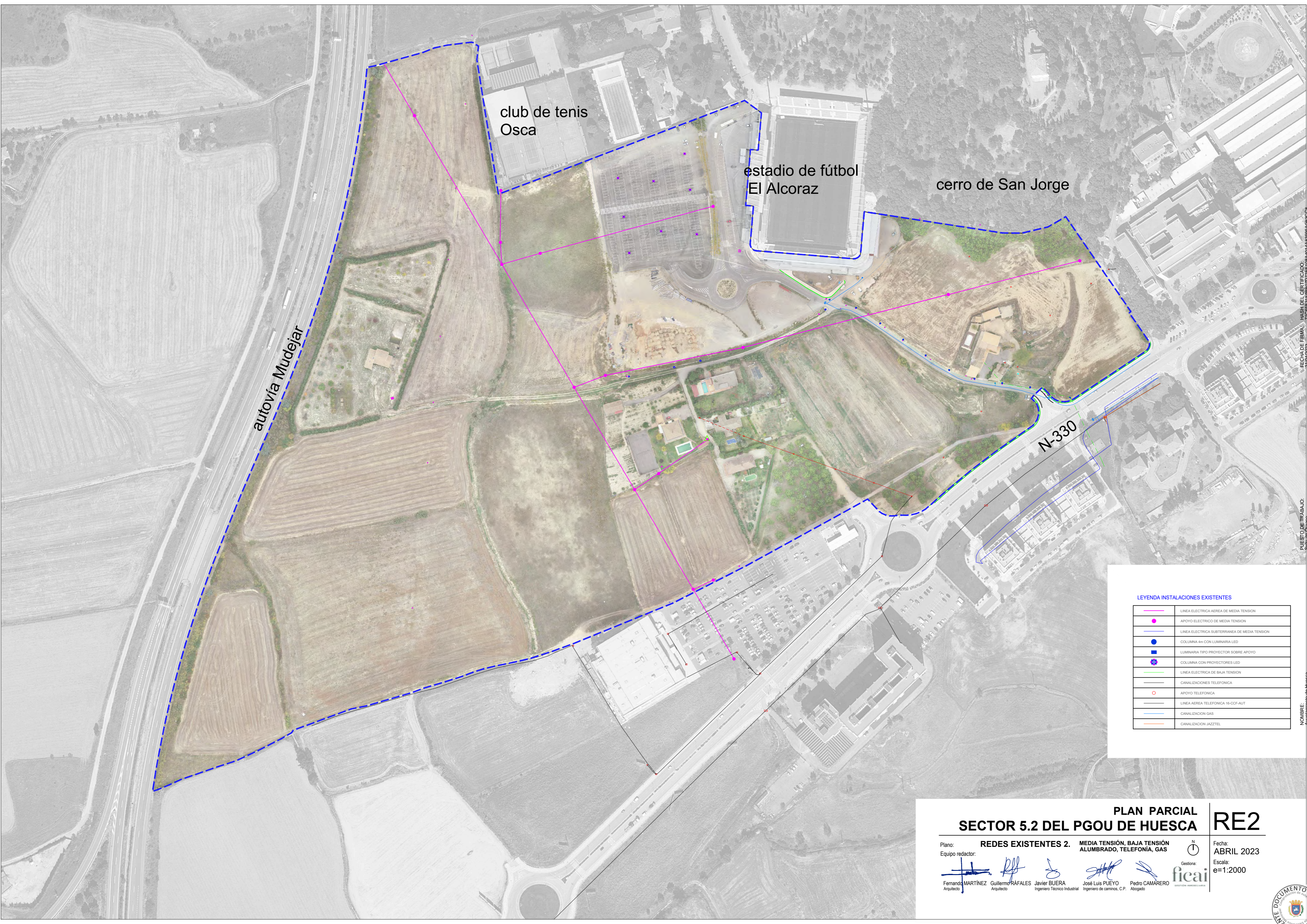



LEYENDA INSTALACIONES EXISTENTES

	LÍNEA ELÉCTRICA AEREA DE MEDIA TENSION
	APOYO ELÉCTRICO DE MEDIA TENSION
	LÍNEA ELÉCTRICA SUBTERRANEA DE MEDIA TENSION
	COLUMNA 4m CON LUMINARIA LED
	LUMINARIA TIPO PROYECTOR SOBRE APOYO
	COLUMNA CON PROYECTORES LED
	LÍNEA ELÉCTRICA DE BAJA TENSION
	CANALIZACIONES TELEFONICA
	APOYO TELEFONICA
	LÍNEA AEREA TELEFONICA 16-CCF-AUT
	CANALIZACION GAS
	CANALIZACION JAZZTEL

PLAN PARCIAL
SECTOR 5.2 DEL PGOU DE HUESCA RE2

Plano: **REDES EXISTENTES 2. MEDIA TENSION, BAJA TENSION ALUMBRADO, TELEFONIA, GAS**

Fecha: **ABRIL 2023**

Equipo redactor:

Escala: **e=1:2000**

Gestora:

Fernando MARTÍNEZ Arquitecto
Guillermo RAFALES Arquitecto
Javier BUERA Ingeniero Técnico Industrial
José Luis PUEYO Ingeniero de Caminos, C.P.
Pedro CAMARERO Abogado

FECHA DEL CERTIFICADO: 21/04/2023
HASH DE FIRMA: F1C6B13F48607D72E1084614433595463C39

PUES TO DE TRABAJO: Sello de Origen

NOMBRE: Ayuntamiento de Huesca





DELIMITACIONES Y SIMBOLOGÍA	
	LÍMITE DE TÉRMINO MUNICIPAL
	LÍMITE DE SUELO URBANO
	LÍMITE DE NORMA ZONAL Y GRADOS
	LÍMITE DE ÁREA DE PLANEAMIENTO INCORPORADO (API)
	LÍMITE DE ÁREA DE PLANEAMIENTO ESPECÍFICO (APE)
	LÍMITE DE ÁREA DE PLANEAMIENTO REMITIDO (APR)
	LÍMITE DE ÁREA DE PLANEAMIENTO REMITIDO (APR)
	RASANTE
	ALINEACIÓN OBLIGATORIA
	ALINEACIÓN
	CAMBIO DE ALTURA Y USO FINÍDICO EDIFICABLE
	SOPORTAL Y PASAJES
	NÚMERO DE PLANTAS
	PREVADO DE USO PÚBLICO
	USO OBLIGADO EN EDIFICACIÓN DE USO EXCLUSIVO
	C COMERCIAL
	H HOTELERO
	P APARCAMIENTO

ÁMBITOS DE ORDENACIÓN	
	SUELO URBANO
	NORMA ZONAL Y GRADO
	A.P.I. 12-05 PLANEAMIENTO INCORPORADO
	A.P.E. 12-11 PLANEAMIENTO ESPECÍFICO
	A.P.R. 12-02 PLANEAMIENTO REMITIDO
	ELEMENTO CATALOGADO
	P1 P2 P3 P4

NORMAS ZONALES	
1	EDIFICACIÓN TRADICIONAL EN BARRIOS
2	TRANSFORMACIÓN EN BARRIOS
3	VIVIENDA UNIFAMILIAR
4	MANZANA CERRADA
5	BLOQUE ABIERTO
6	CONSERVACIÓN DE ARDICHAMIENTOS
7	ACTIVIDADES ECONÓMICAS
SIMBOLOGÍA DE ORDENACIONES	
OR	ORDENACIÓN
Nº DE HOJA	Nº DE ORDEN
A.P.E. 12-11	

DOTACIONES	
AD	EQUIPAMIENTOS
AS	ADMINISTRATIVO
CM	CEMENTERIO
DP	DEPORTIVO
ED	DOCENTE
RE	RELIGIOSO
SC	SOCIO CULTURAL
SN	SANITARIO
PL	POLIVALENTE
(Pb)	PÚBLICA GENERAL LOCAL
(Pv)	PRIVADA
LU	INFRAESTRUCTURAS
IC	COMUNICACIÓN
IG	GAS
	COMUNICACIÓN
	RED VIARIA
	RED FERROVIARIA
	ESPACIOS LIBRES
	ZONAS VERDES
	OTROS ESPACIOS LIBRES

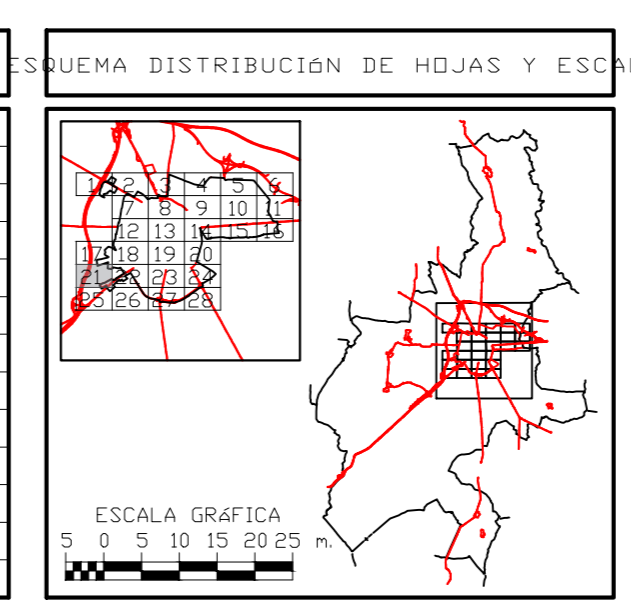

EXCMO. AYUNTAMIENTO DE HUESCA	
REVISIÓN Y ADAPTACIÓN DEL PLAN GENERAL DE ORDENACIÓN URBANA	
TEXTO REFUNDIDO	
CLASIFICACIÓN, CALIFICACIÓN Y REGULACIÓN DEL SUELO Y LA EDIFICACIÓN EN SUELO URBANO. RED VIARIA, ALINEACIONES Y RASANTES	01

FECHA DE EMISIÓN: 14/04/2023
 FECHA DE ACTUALIZACIÓN: 14/04/2023
 NOMBRE DEL PROYECTO: PLAN GENERAL DE ORDENACIÓN URBANA DE HUESCA



DELIMITACIONES Y SIMBOLOGIA	
	LIMITE DE TERMINO MUNICIPAL
	LIMITE DE SUELO URBANO
	LIMITE DE SECTOR REMITIDO A P.E.R.I.
	LIMITE DE UNIDAD DE EJECUCION

ÁMBITOS DE GESTIÓN	
U.E. 12 - 15	UNIDAD DE EJECUCION
U.E. E 12 - 03	UNIDAD DE EJECUCION (DE AREA DE PLANEAMIENTO ESPECIFICO)
U.E. R 12 - 05	UNIDAD DE EJECUCION (DE AREA DE PLANEAMIENTO REMITIDO)
S. 12 - 08	SECTOR REMITIDO A PLAN ESPECIAL DE REFORMA INTERIOR

ACCIONES	
VG	ACCION SISTEMA GENERAL DE COMUNICACIONES. RED VIARIA
EG	ACCION SISTEMA GENERAL DE ESPACIOS LIBRES
QG	ACCION SISTEMA GENERAL DE EQUIPAMIENTOS
VL	ACCION SISTEMA LOCAL DE COMUNICACIONES. RED VARIA
EL	ACCION SISTEMA LOCAL DE ESPACIOS LIBRES
QL	ACCION SISTEMA LOCAL DE EQUIPAMIENTOS
IG	ACCION SISTEMA INFRAESTRUCTURAL

ACCION EN ACTUACIONES AISLADAS	
TIPO DE ACCION LOCALIZACION PLANO	VL-12.01
NUMERO DE ACCION	

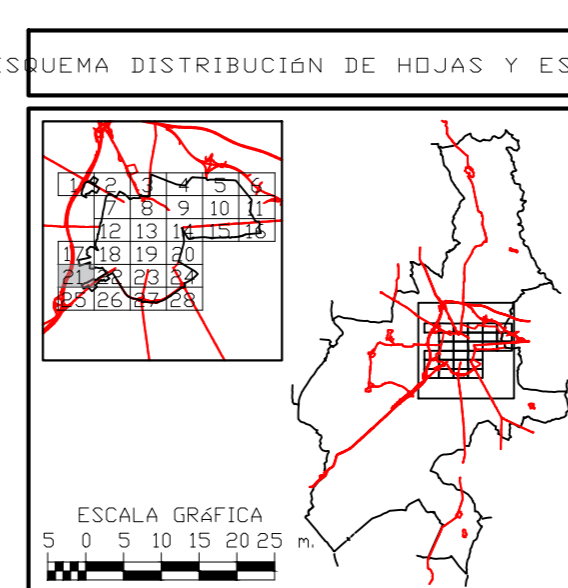

EXCMO. AYUNTAMIENTO DE HUESCA	
REVISIÓN Y ADAPTACIÓN DEL PLAN GENERAL DE ORDENACIÓN URBANA	
TEXTO REFUNDIDO	2014 - 2023 1 / 1.000
GESTIÓN DEL SUELO URBANO	02

FECHA DE EMISIÓN: 14/04/2023
 FECHA DE ACTUALIZACIÓN: 14/04/2023
 NOMBRE: PLAN GENERAL DE ORDENACIÓN URBANA



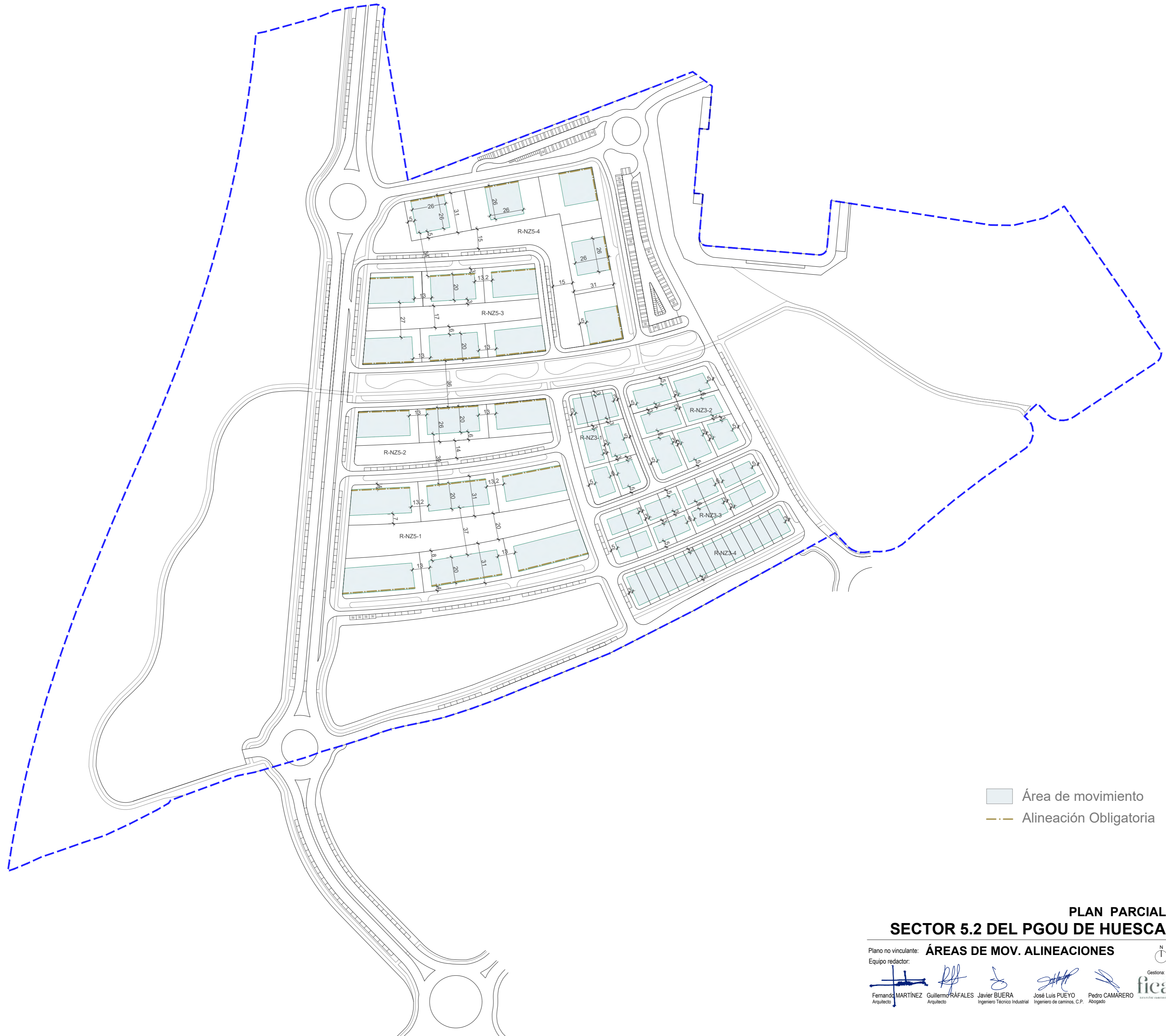

Área de movimiento
 Alineación Obligatoria

PLAN PARCIAL
SECTOR 5.2 DEL PGOU DE HUESCA

03

Plano no vinculante: **ÁREAS DE MOV. ALINEACIONES**

Equipo redactor:

Fernando MARTÍNEZ Arquitecto
 Guillermo RAFALES Arquitecto
 Javier BUERA Ingeniero Técnico Industrial
 José Luis PUEYO Ingeniero de caminos, C.P.
 Pedro CAMARERO Abogado



Gestora:



Fecha: ABRIL 2023

Escala:

e=1:2000



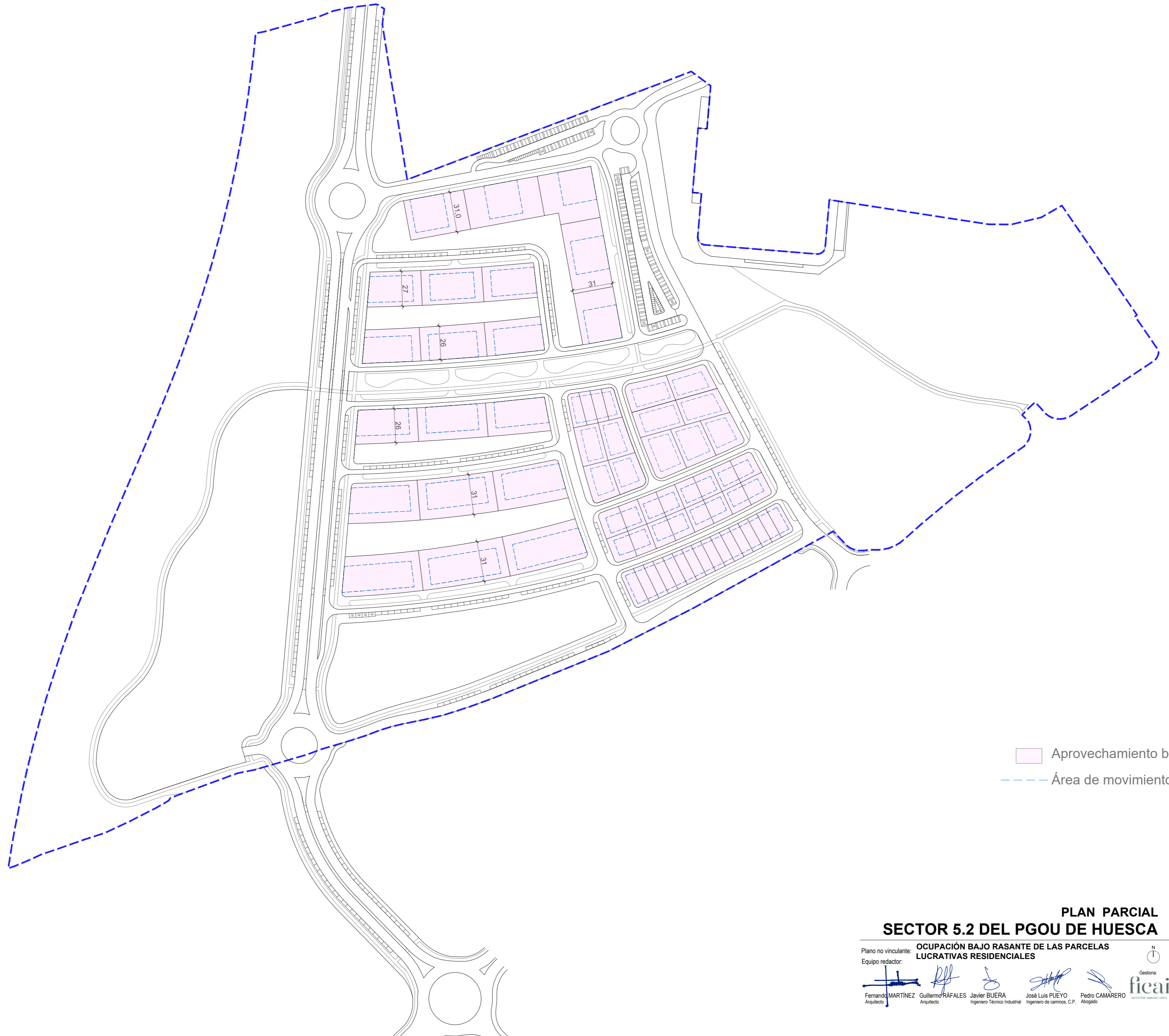

Aprovechamiento bajo rasante
 Área de movimiento sobre rasante

PLAN PARCIAL
SECTOR 5.2 DEL PGOU DE HUESCA

O4

Plano no vinculante: **OCUPACIÓN BAJO RASANTE DE LAS PARCELAS LUCRATIVAS RESIDENCIALES**
 Equipo redactor: 
 Fecha: **ABRIL 2023**
 Escala: **e=1:2000**
 Gestora: 

Fernando MARTÍNEZ Arquitecto | Guillermo RAFALES Arquitecto | Javier BUERA Ingeniero Técnico Industrial | José Luis PUEYO Ingeniero de caminos, C.P. | Pedro CAMARERO Abogado

FECHA DE FIRMA: HASH DEL CERTIFICADO: 21/04/2023 F1C65F31F8B8D72E10846144859564B3C9

PUESTO DE TRABAJO: Sello de Origen

NOMBRE: Ayuntamiento de Huesca



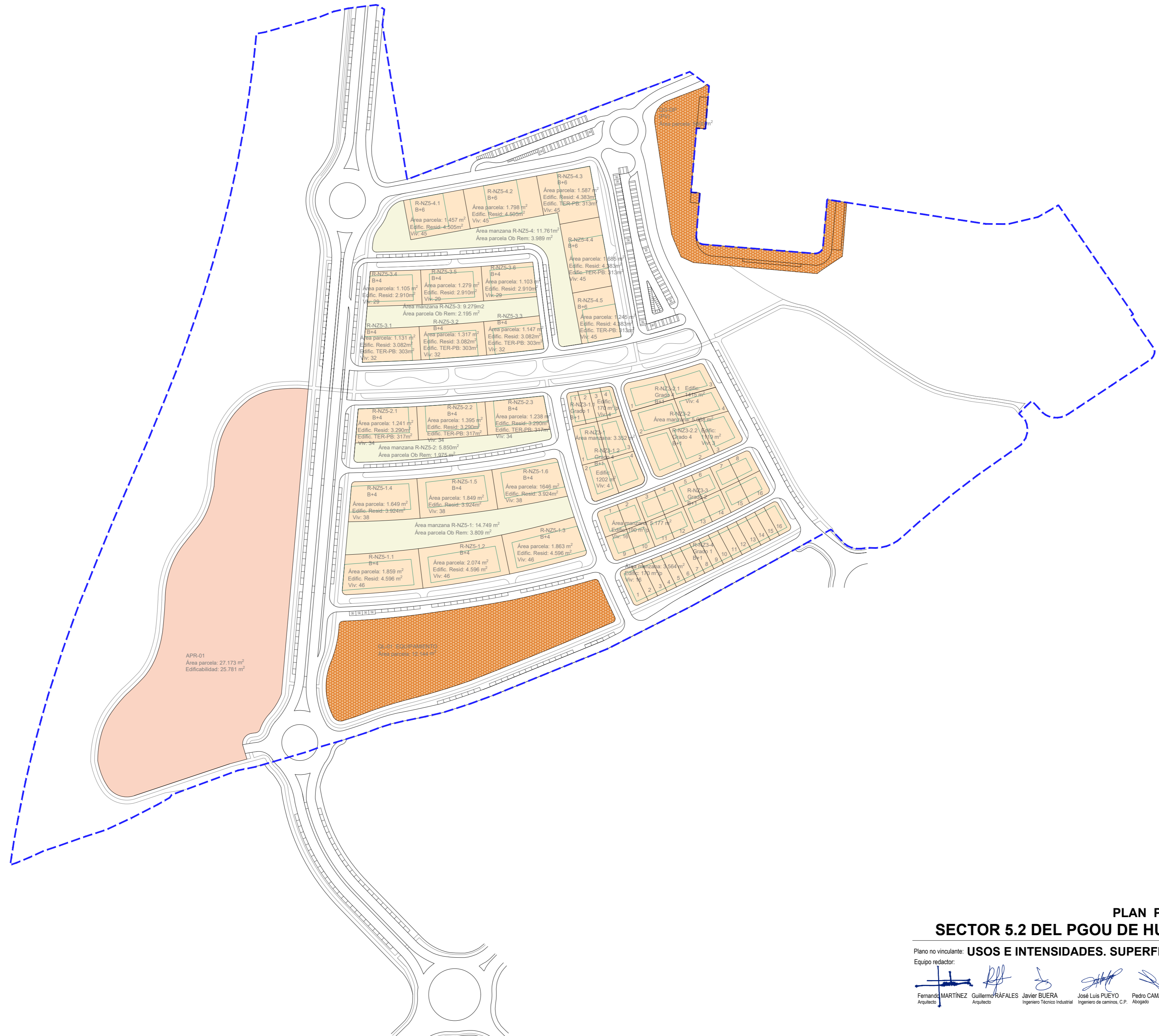

**PLAN PARCIAL
SECTOR 5.2 DEL PGOU DE HUESCA**

05

Plano no vinculante: **USOS E INTENSIDADES. SUPERFICIES**

Equipo redactor:







Fernando MARTÍNEZ Arquitecto | Guillermo RÁFALES Arquitecto | Javier BUERA Ingeniero Técnico Industrial | José Luis PUEYO Ingeniero de caminos, C.P. | Pedro CAMARERO Abogado



Fecha:
ABRIL 2023
 Escala:
e=1:2000







FECHA DE FIRMA: HASH DEL CERTIFICADO: 21/04/2023
 F1C65F31F8B0D72E1F064614485956486C69

PUESTO DE TRABAJO:
 Sello de Origen

NOMBRE:
 Ayuntamiento de Huesca





-  Pavimento vial peatonal
-  Pavimento rodado en viviendas unifamiliares
-  Pavimento para aparcamiento
-  Vial rodado
-  Carril bici
-  Zona Verde
-  Pavimento de adoquín hormigón + césped

PLAN PARCIAL
SECTOR 5.2 DEL PGOU DE HUESCA **06**

Plano no vinculante: **RED VIARIA. ZONAS.**

Equipo redactor:

    
 Fernando MARTÍNEZ Arquitecto Guillermo RÁFALES Arquitecto Javier BUERA Ingeniero Técnico Industrial José Luis PUEYO Ingeniero de caminos, C.P. Pedro CAMARERO Abogado



Gestora: **ficai**

Fecha: **ABRIL 2023**

Escala: **e=1:2000**





**PLAN PARCIAL
SECTOR 5.2 DEL PGOU DE HUESCA** **07**

Plano no vinculante: **RED VIARIA. COTAS.**

Equipo redactor:

Fernando MARTÍNEZ Arquitecto	Guillermo RAFALES Arquitecto	Javier BUERA Ingeniero Técnico Industrial	José Luis PUEYO Ingeniero de caminos, C.P.	Pedro CAMARERO Abogado



Fecha:
ABRIL 2023

Escala:
e=1:2000



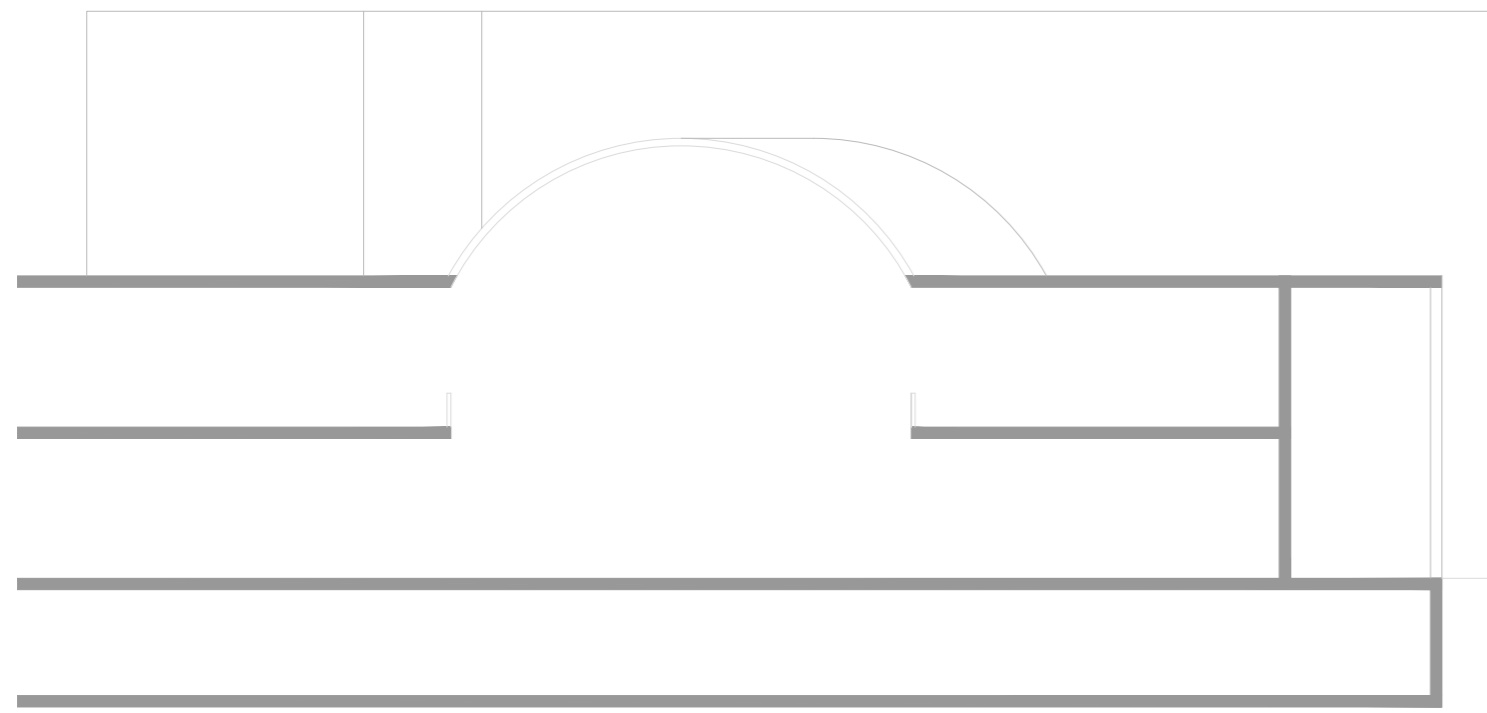

Sección A-A'

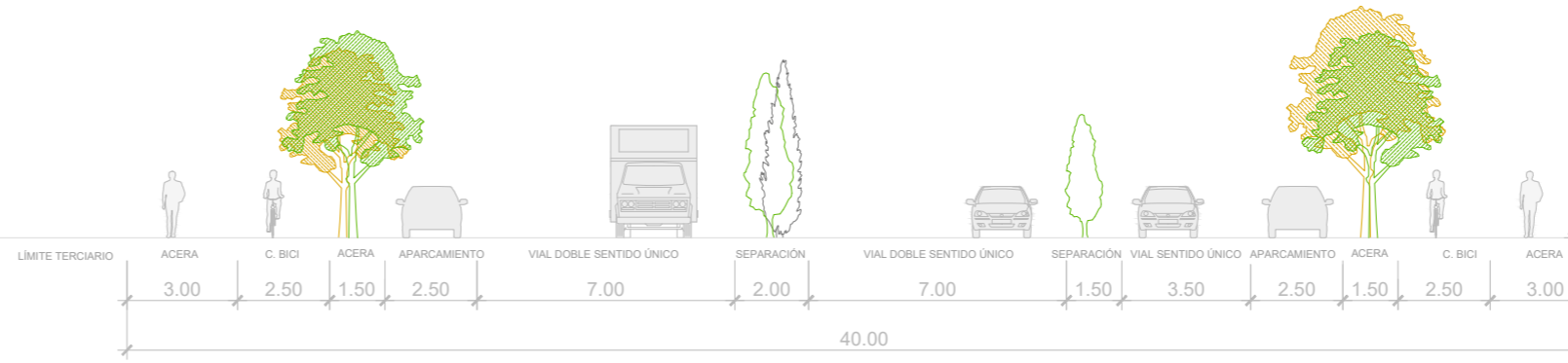

16.50 (max)

Sección B-B'



16.50 (max)

16.50 (max)



Sección C-C'



16.50 (max)

16.50 (max)

PLAN PARCIAL
SECTOR 5.2 DEL PGOU DE HUESCA **08**

Plano no vinculante: **SECCIONES 1**

Equipo redactor:
 Fernando MARTÍNEZ Arquitecto
 Guillermo RAFALES Arquitecto
 Javier BUERA Ingeniero Técnico Industrial
 José Luis PUEYO Ingeniero de caminos, C.P.
 Pedro CAMARERO Abogado
 Gestora: **ficai**

Fecha: **ABRIL 2023**
 Escala: **e=1:200**



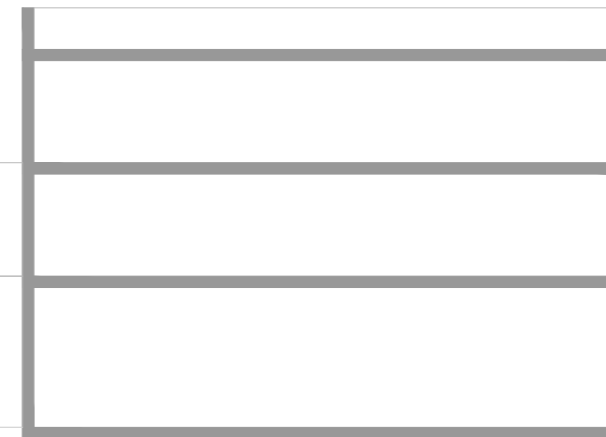
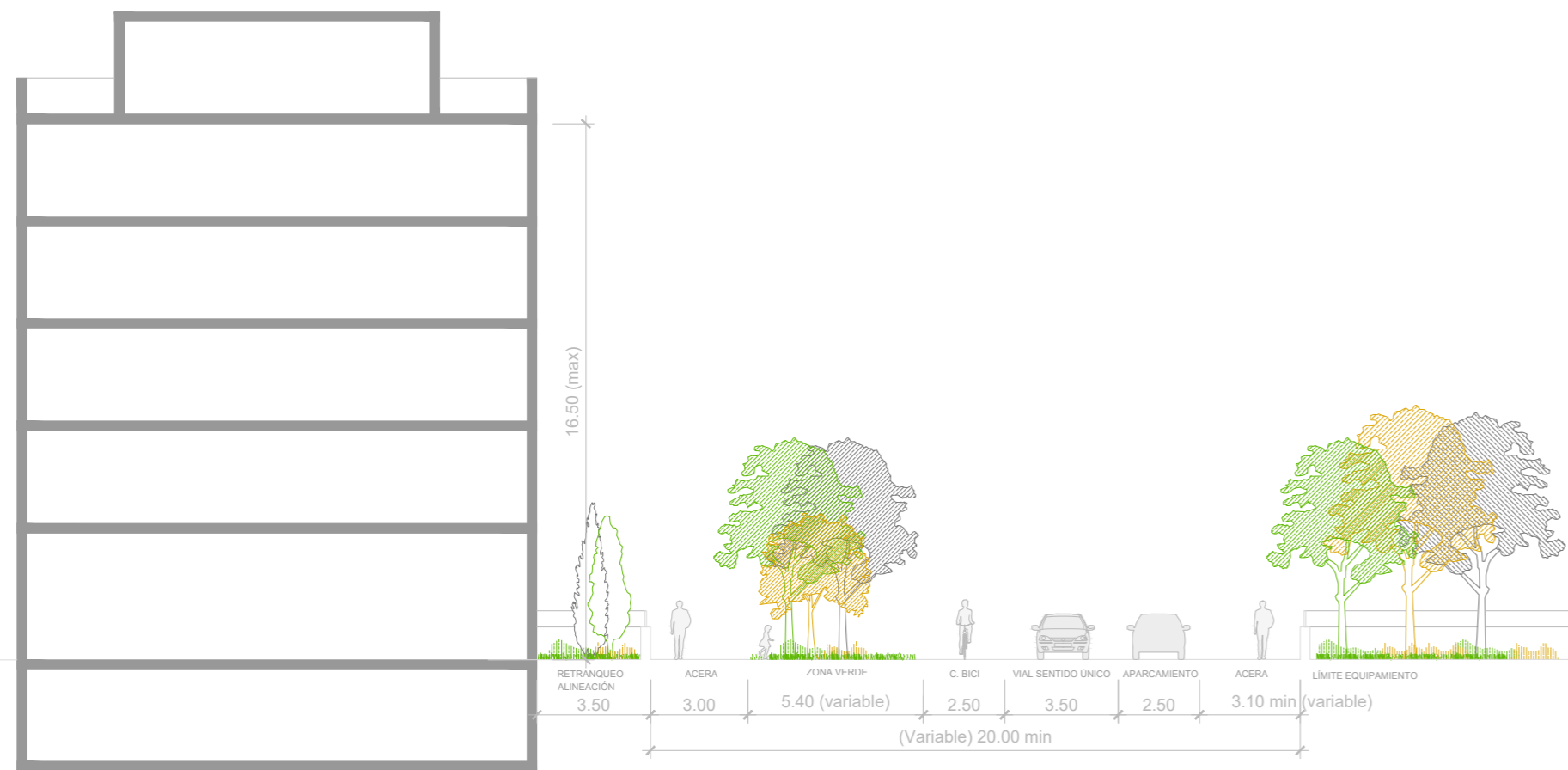

Sección D-D'

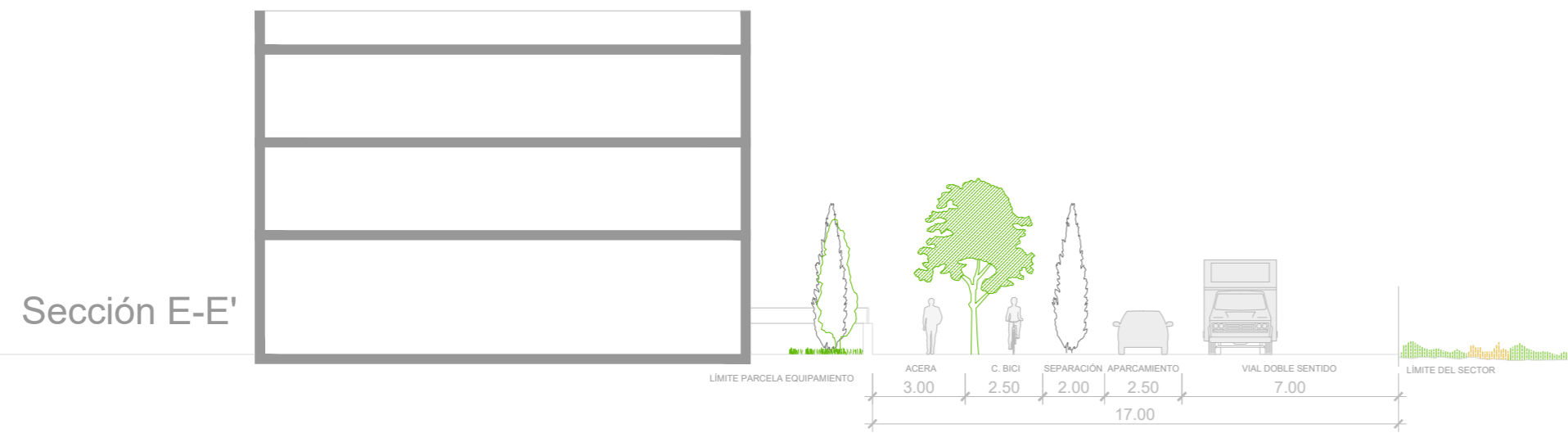

Sección E-E'

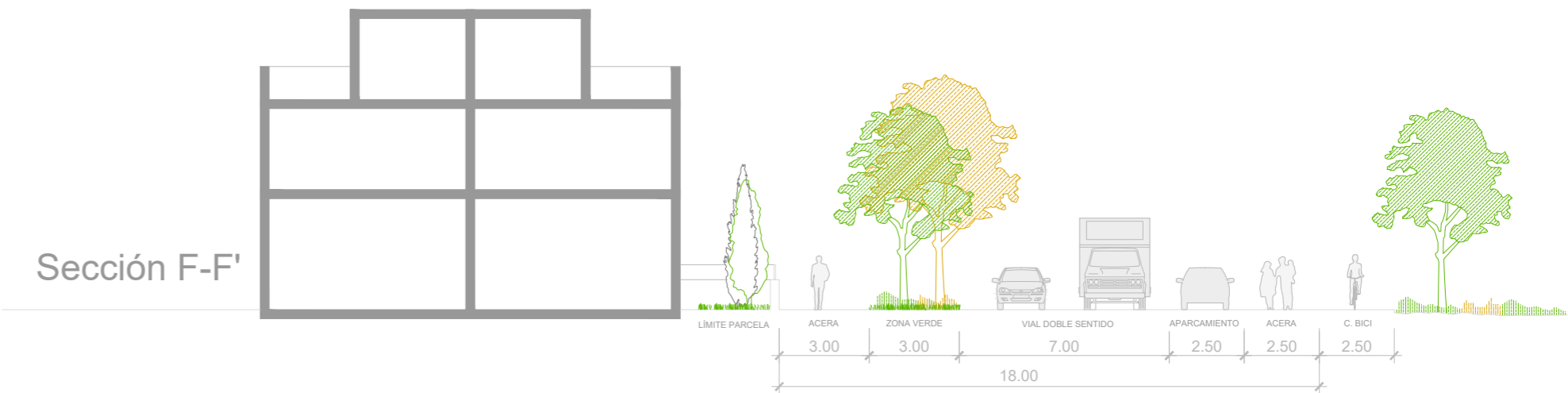

Sección F-F'



Sección G-G'

PLAN PARCIAL
SECTOR 5.2 DEL PGOU DE HUESCA 09

Plano no vinculante: **SECCIONES 2**
Equipo redactor:

Fernando MARTÍNEZ Arquitecto
Guillermo RAFALES Arquitecto
Javier BUERA Ingeniero Técnico Industrial
José Luis PUEYO Ingeniero de caminos, C.P.
Pedro CAMÁRERO Abogado



Fecha: ABRIL 2023
Escala: e=1:200



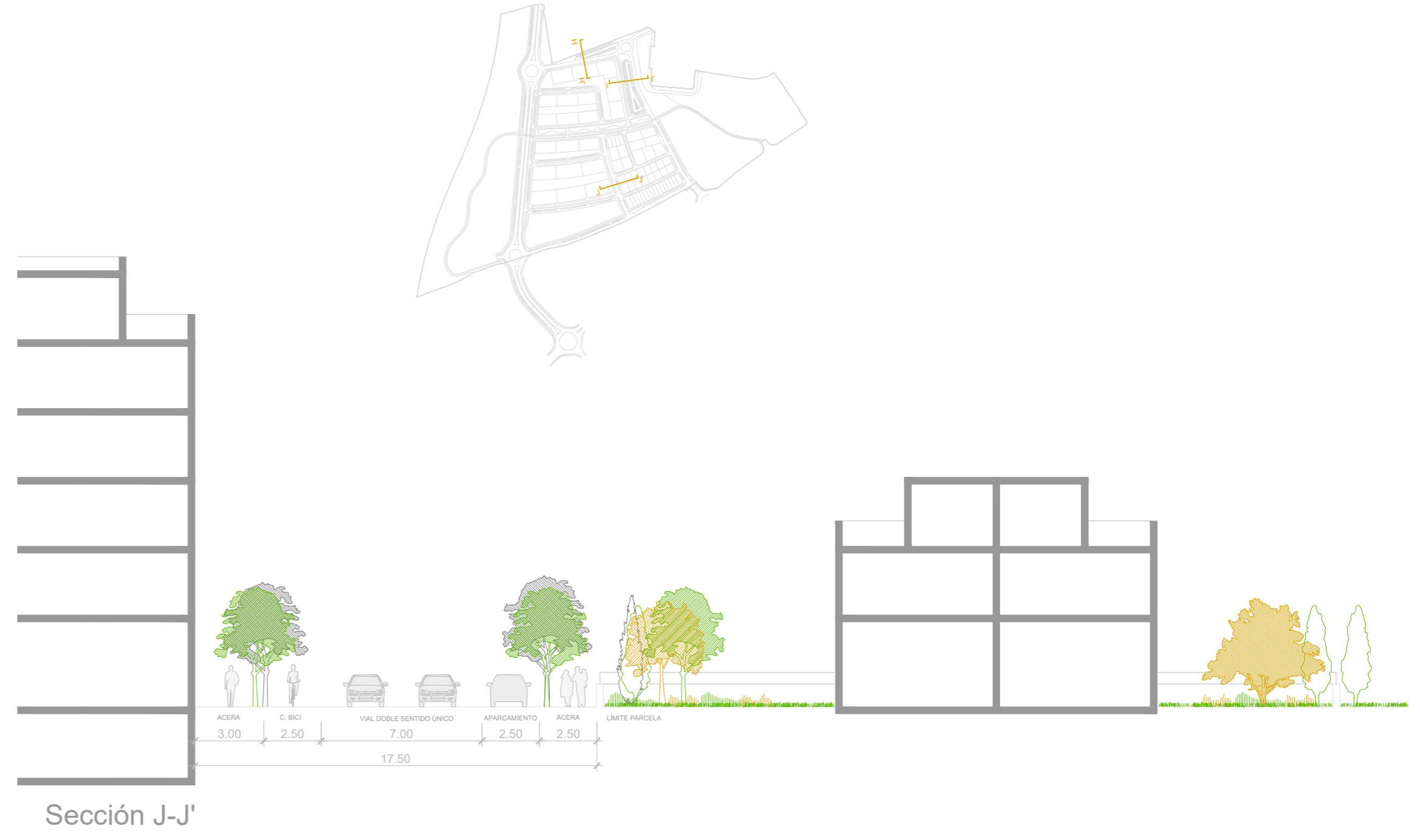
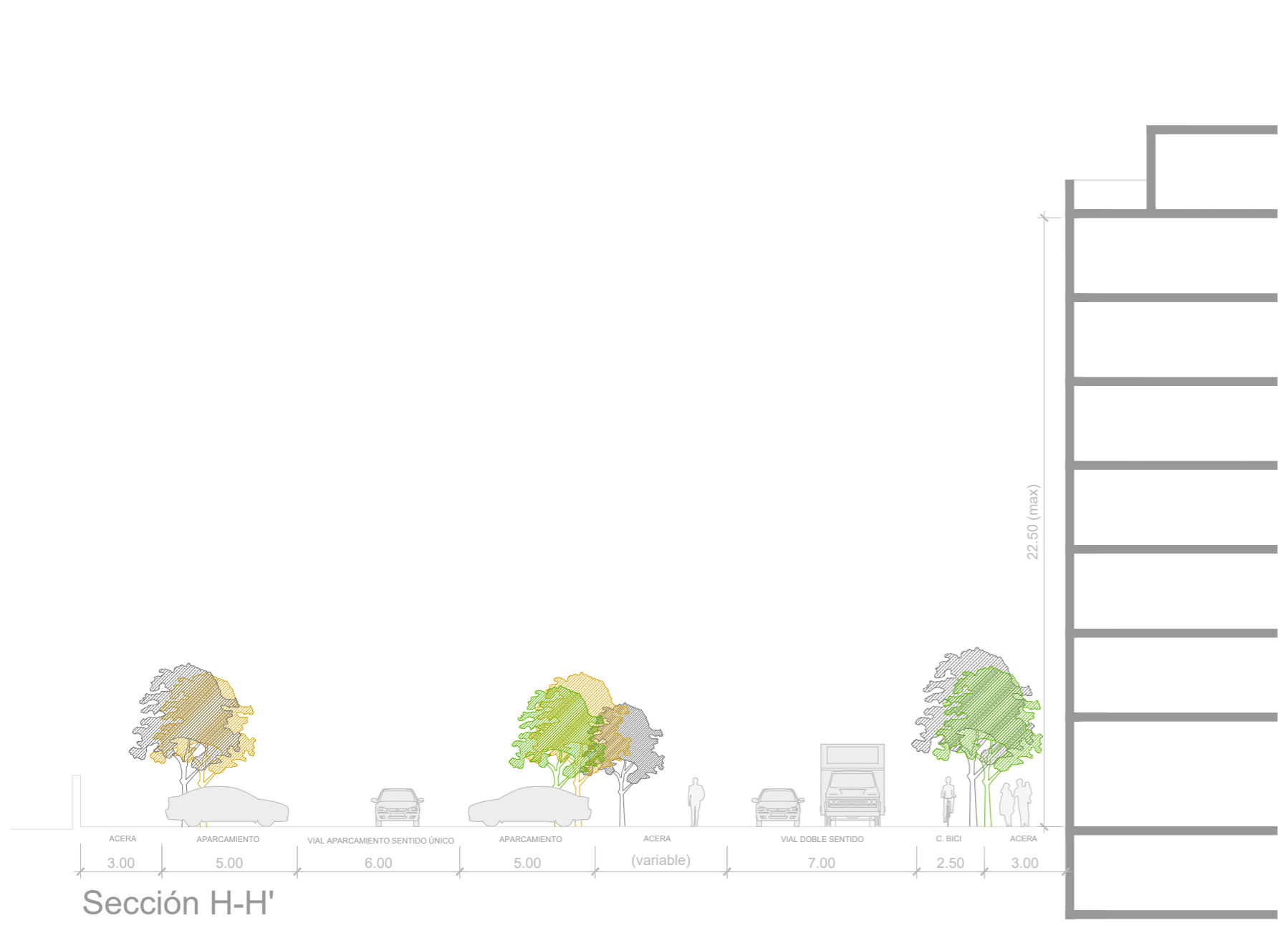

PLAN PARCIAL
SECTOR 5.2 DEL PGOU DE HUESCA **O10**

Plano no vinculante: **SECCIONES 3**
 Equipo redactor:

Fecha: **ABRIL 2023**
 Escala: **e=1:200**

Gestora: **ficai**

Fernando MARTÍNEZ Arquitecto
 Guillermo RAFALES Arquitecto
 Javier BUERA Ingeniero Técnico Industrial
 José Luis PUEYO Ingeniero de caminos, C.P.
 Pedro CAMARERO Abogado

FECHA DE FIRMA: 21/04/2023
 HASH DEL CERTIFICADO: F1C65F31F8B07D2E1064614483956483C8

PUERTO DE TRABAJO: Sello de Origen

NOMBRE: Ayuntamiento de Huesca



Sección K-K'

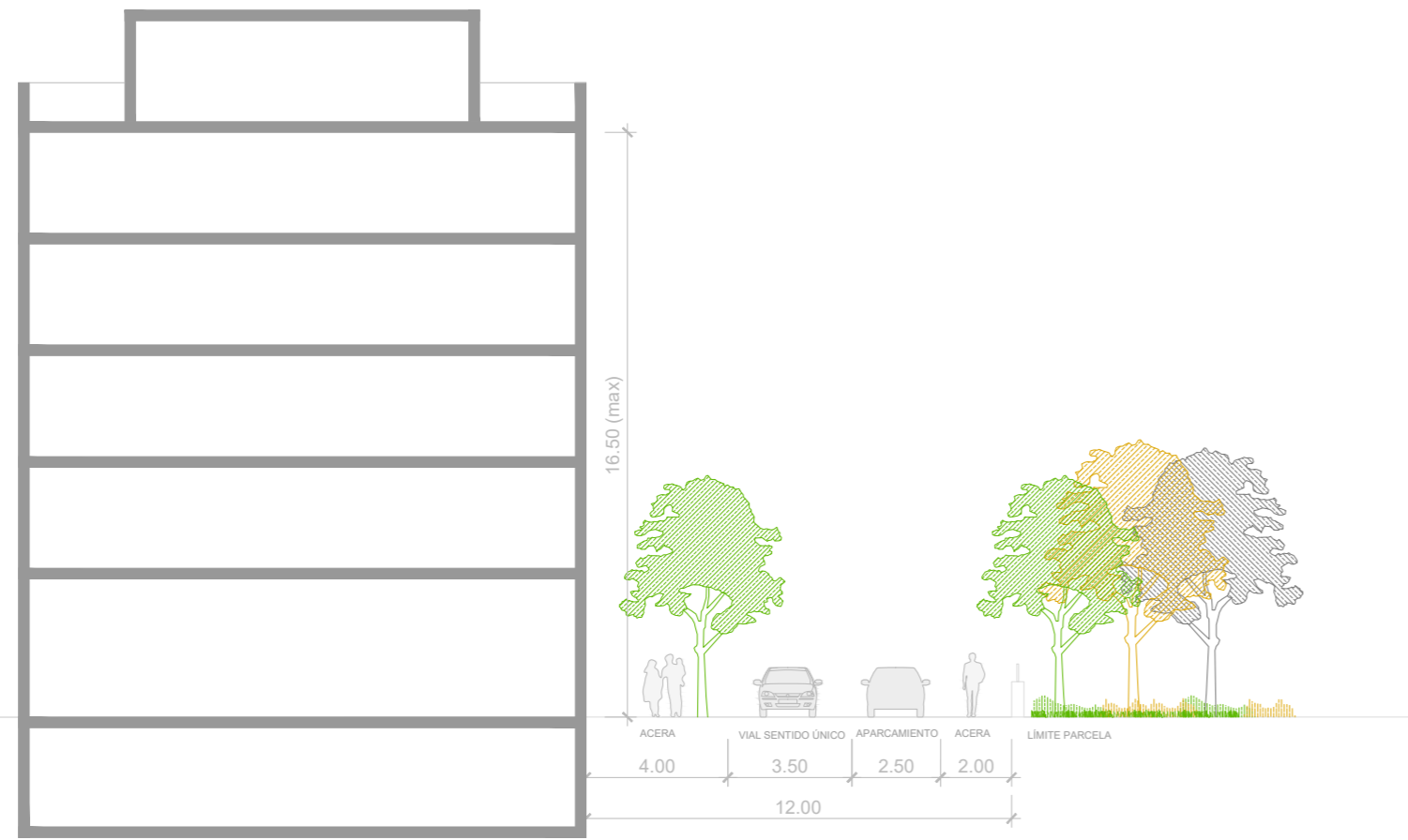

Sección L-L'

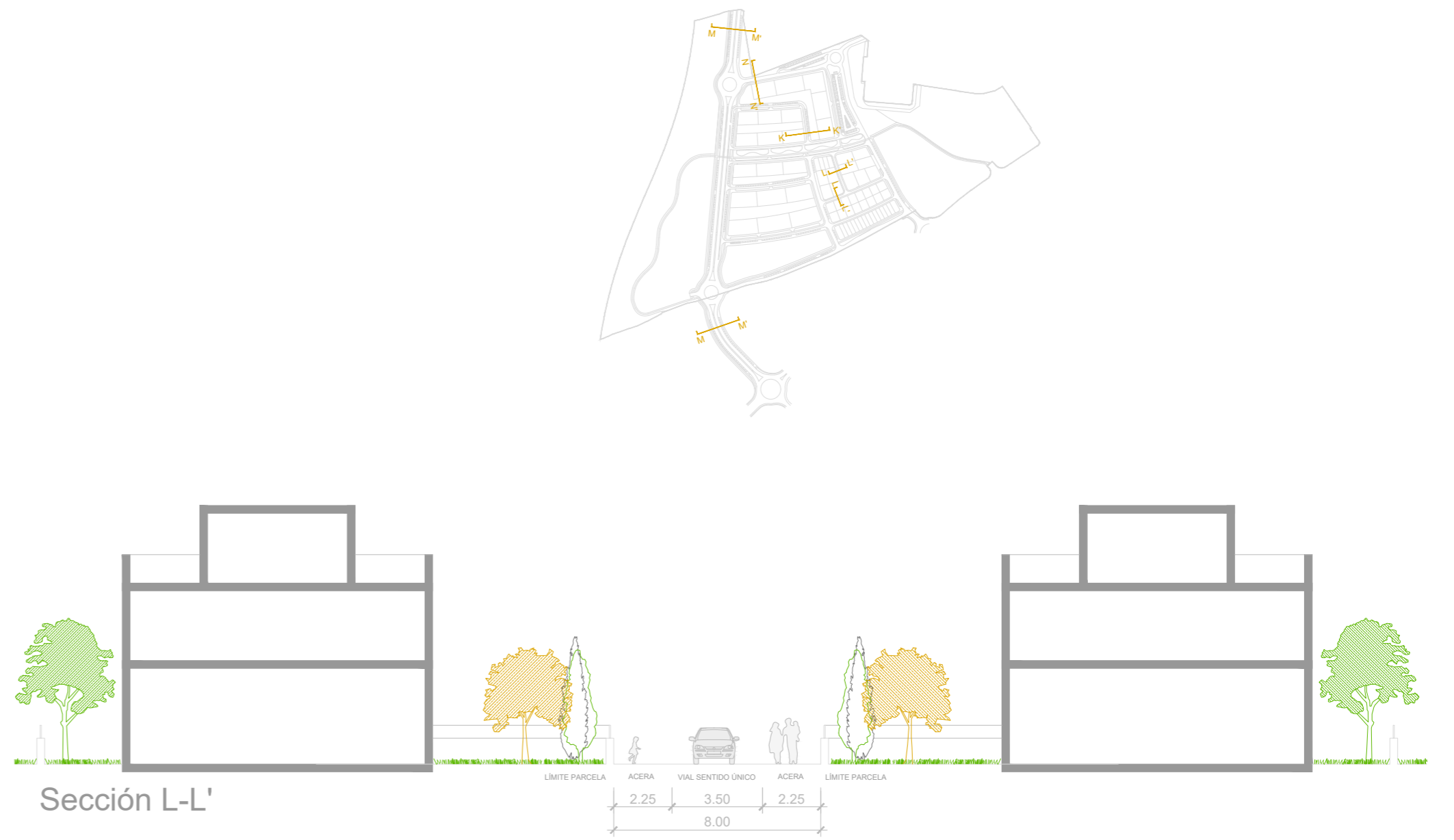

Sección M-M'

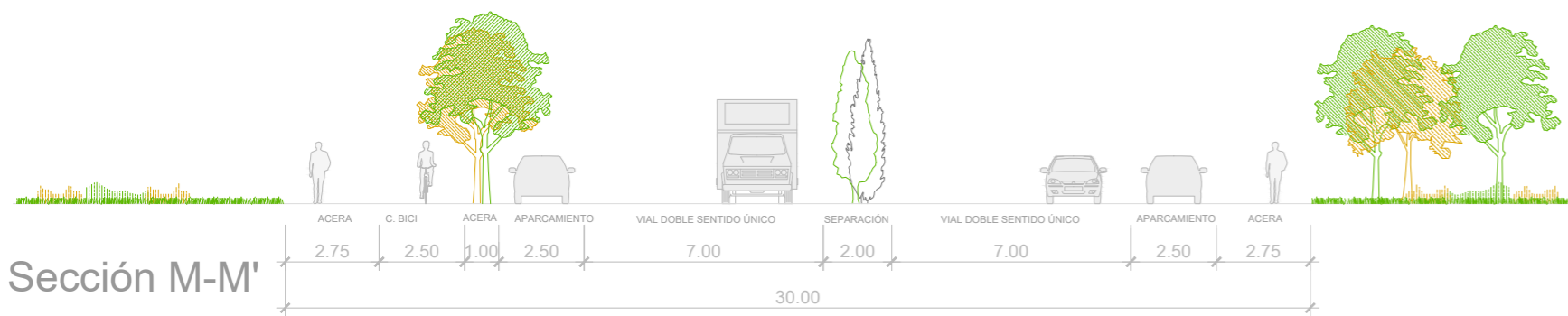

Sección N-N'

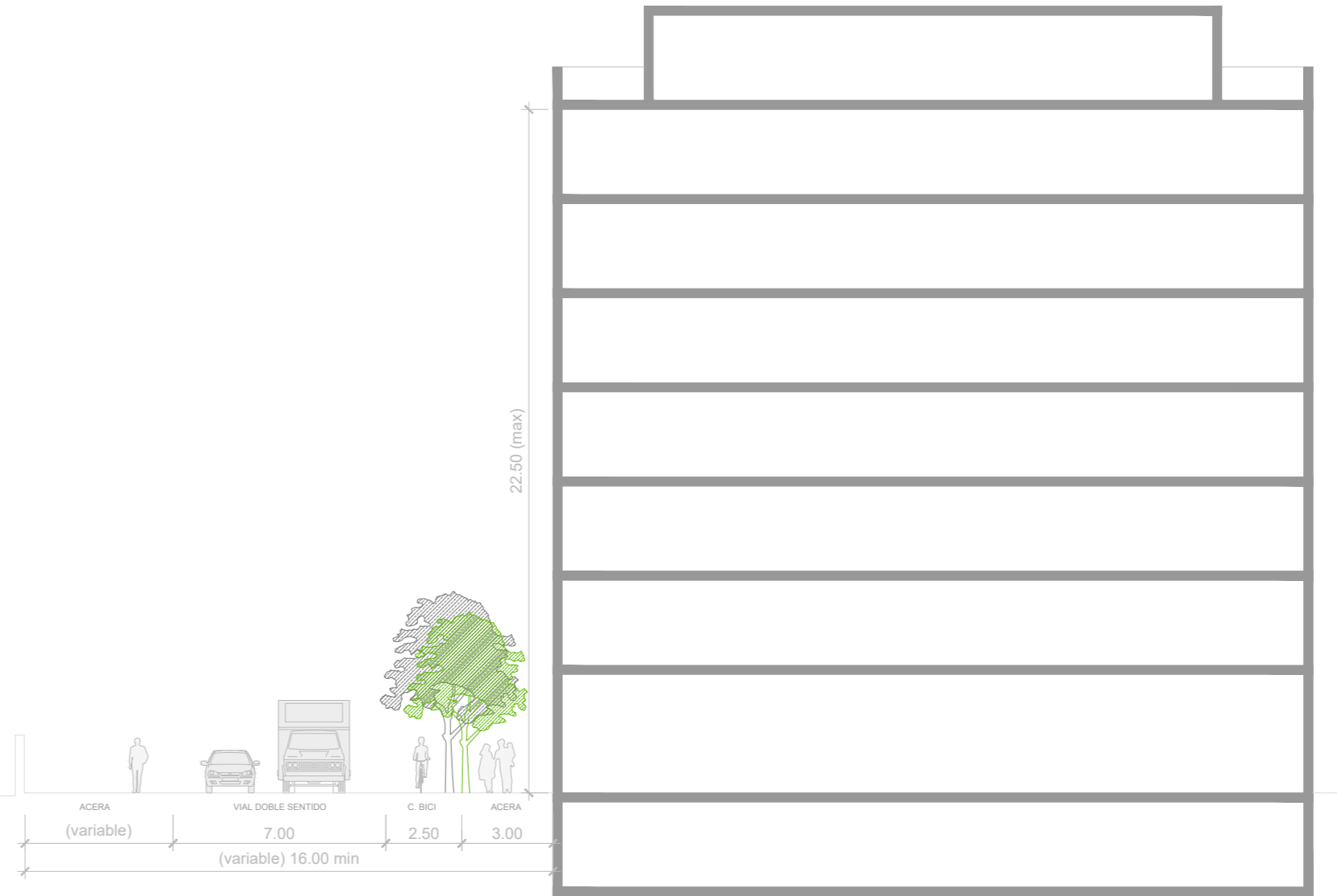

PLAN PARCIAL
SECTOR 5.2 DEL PGOU DE HUESCA **O11**

Plano no vinculante: **SECCIONES 4**

Equipo redactor:

Fernando MARTÍNEZ Arquitecto
Guillermo RAFALES Arquitecto
Javier BUERA Ingeniero Técnico Industrial
José Luis PUEYO Ingeniero de caminos, C.P.
Pedro CAMARERO Abogado

Gestora:
ficai
INGENIERIA Y ARQUITECTURA

Fecha: ABRIL 2023

Escala:

e=1:200

EJE3

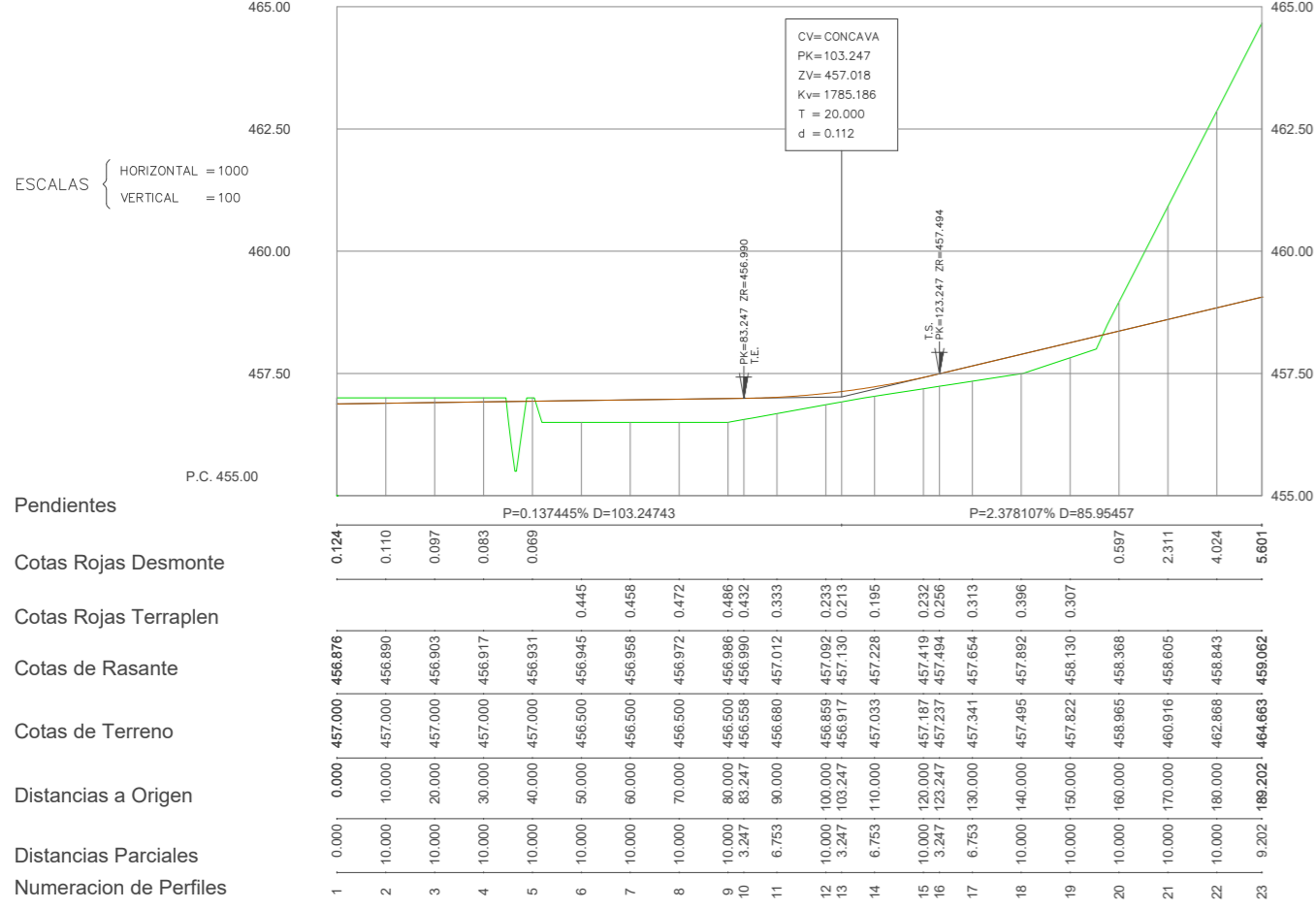

EJE4

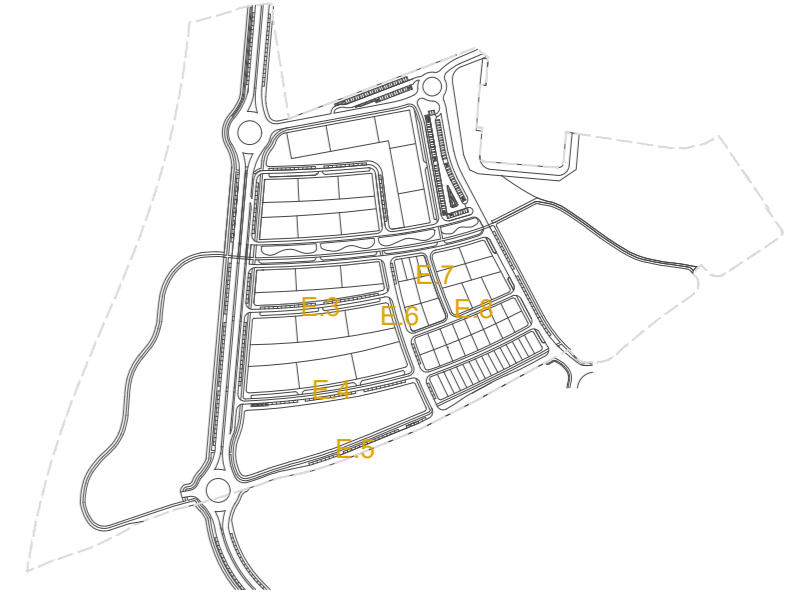
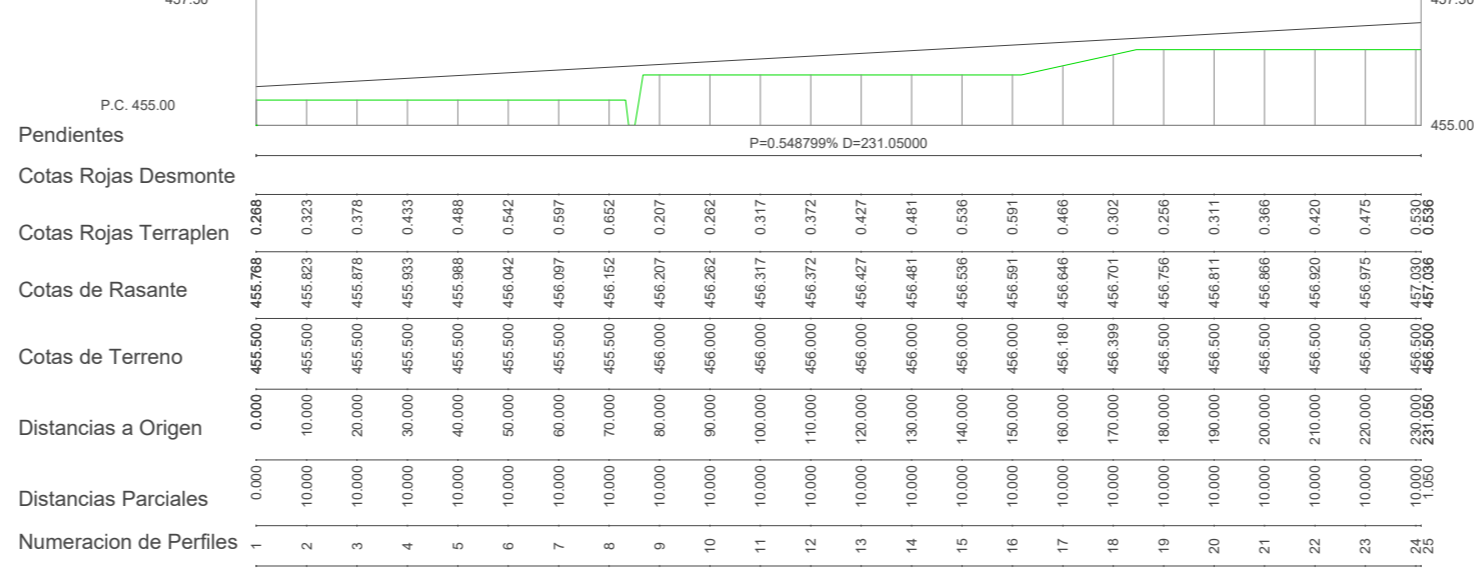

EJE5

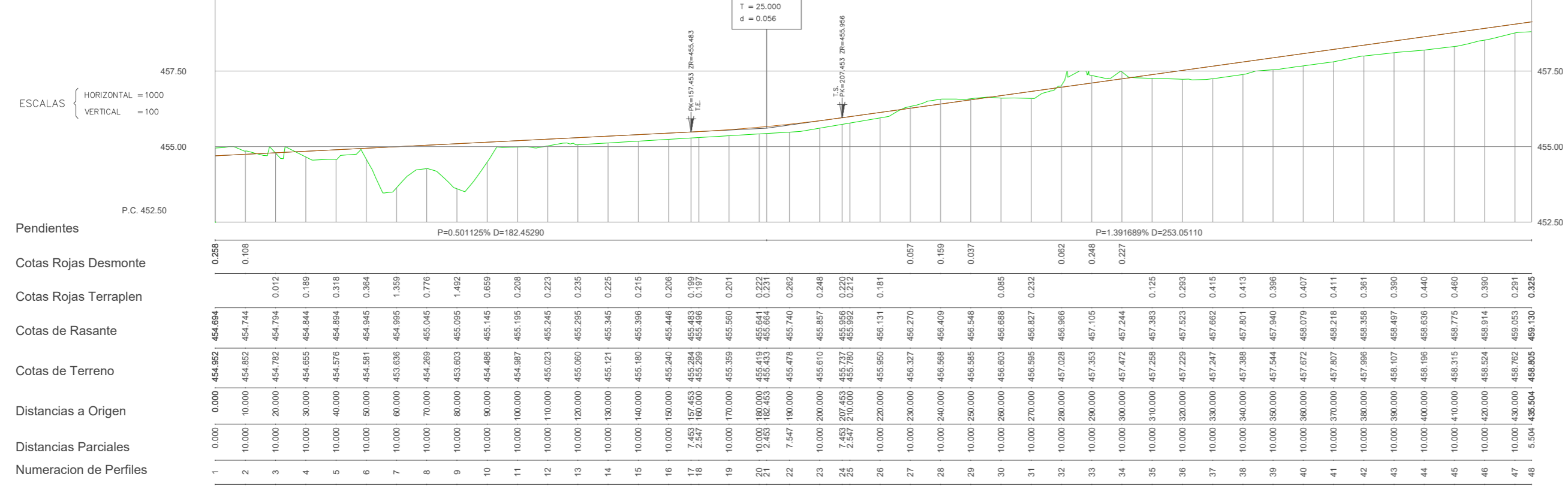

EJE9

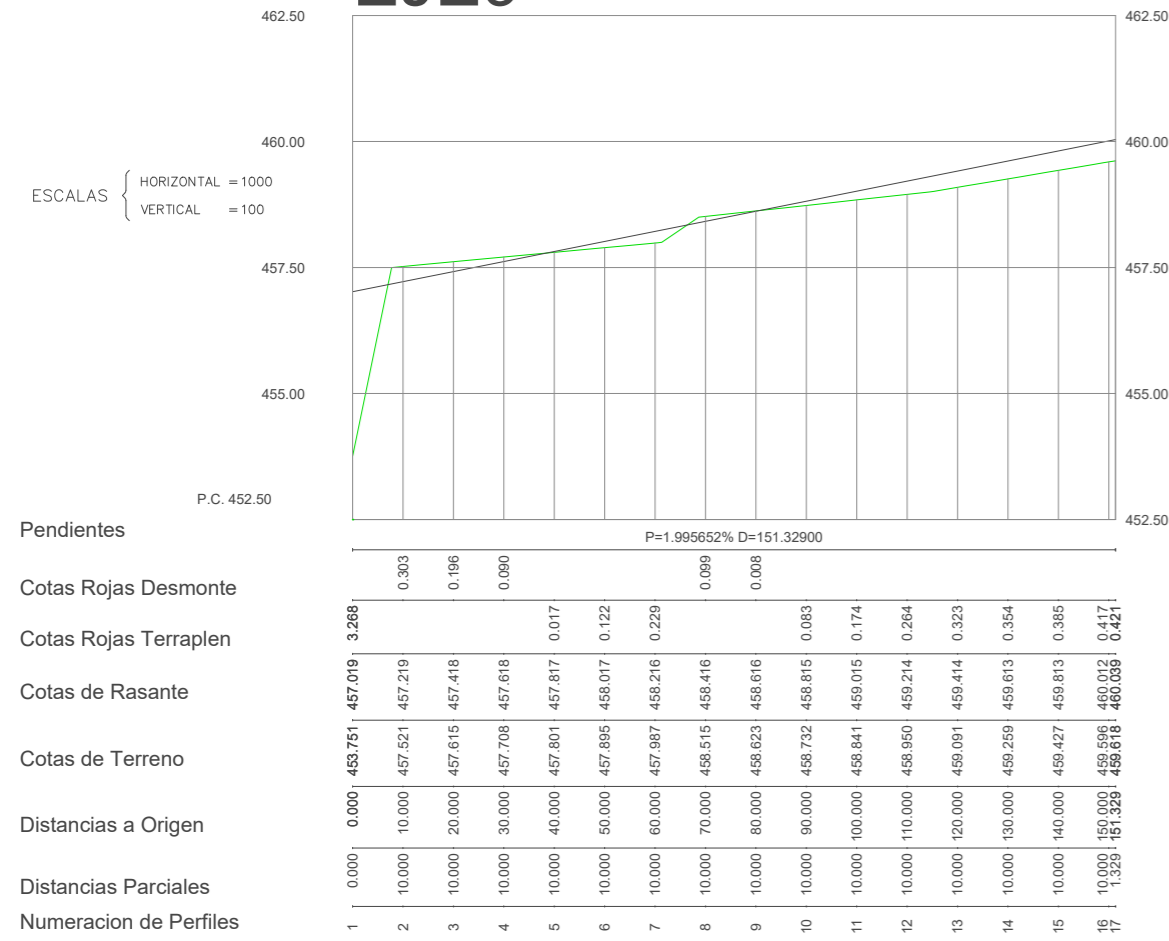

EJE10

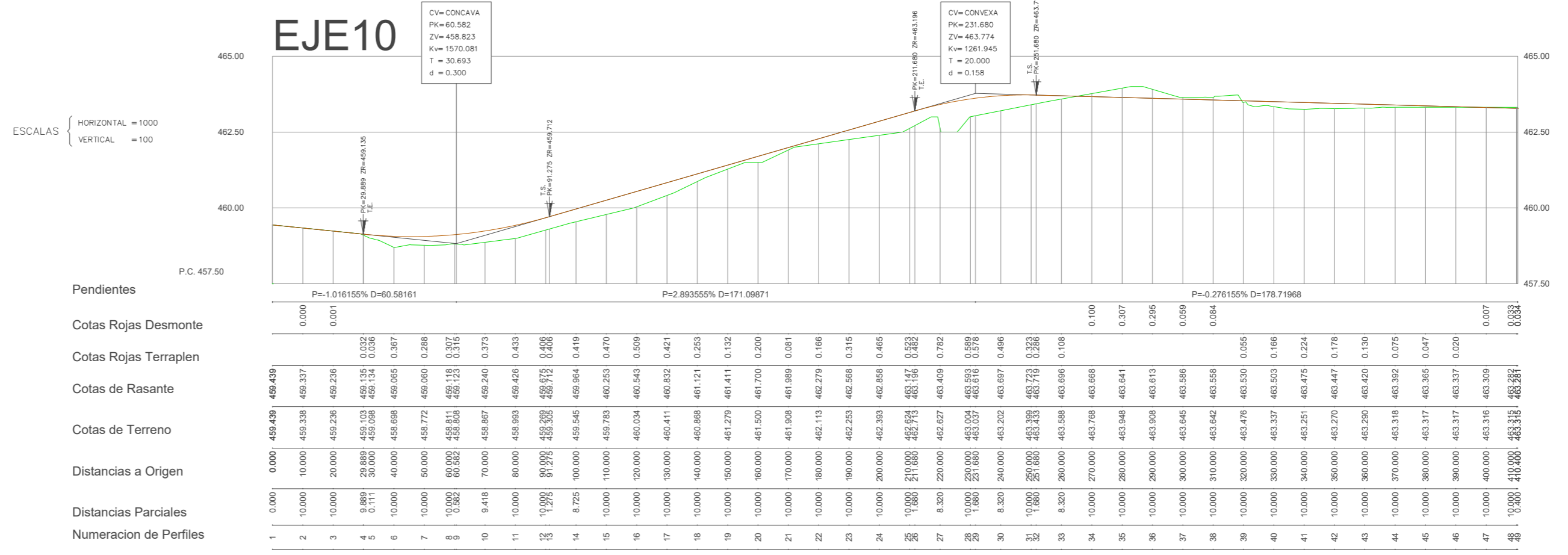

EJE11



EJE12

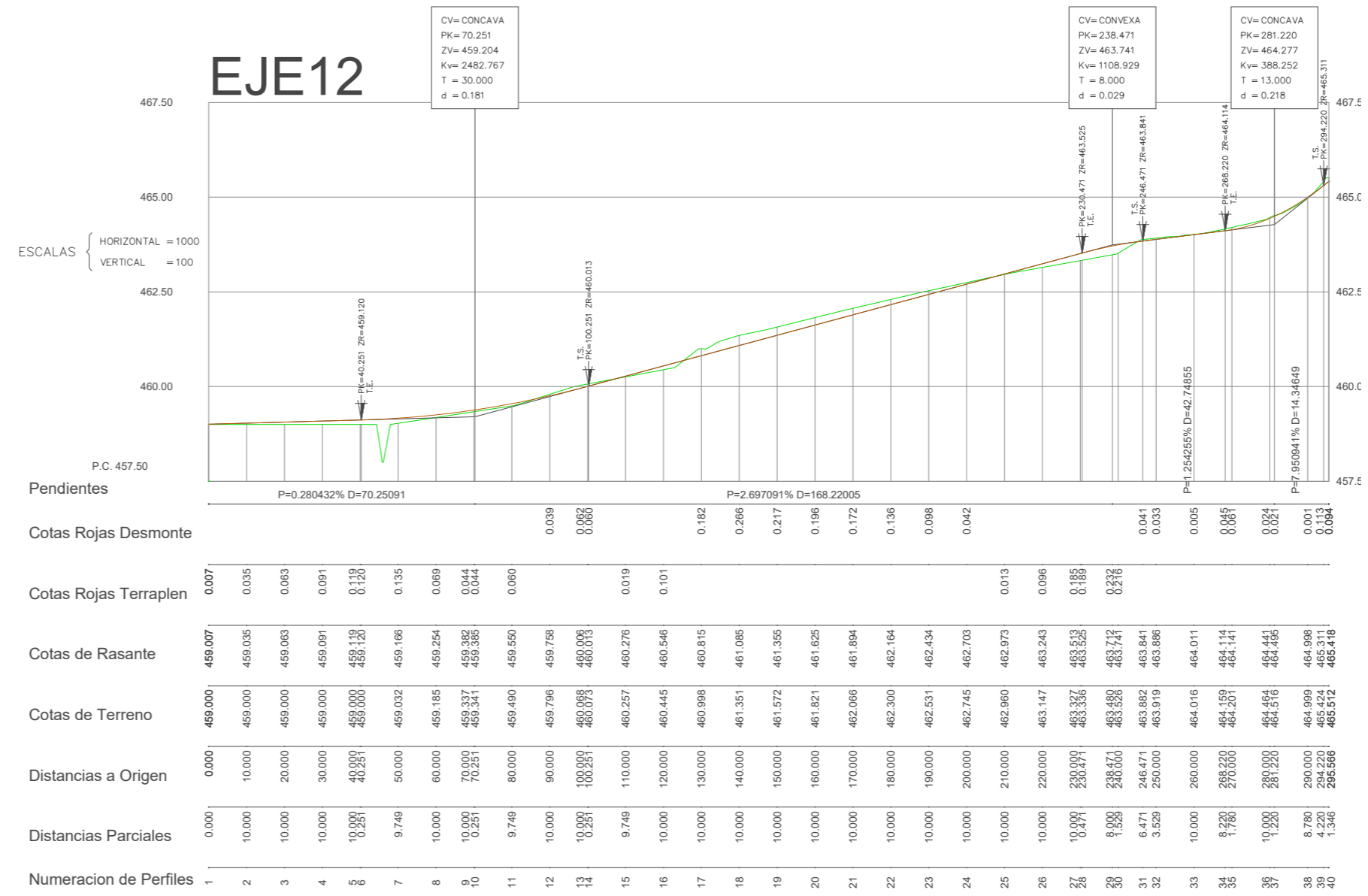

EJE13

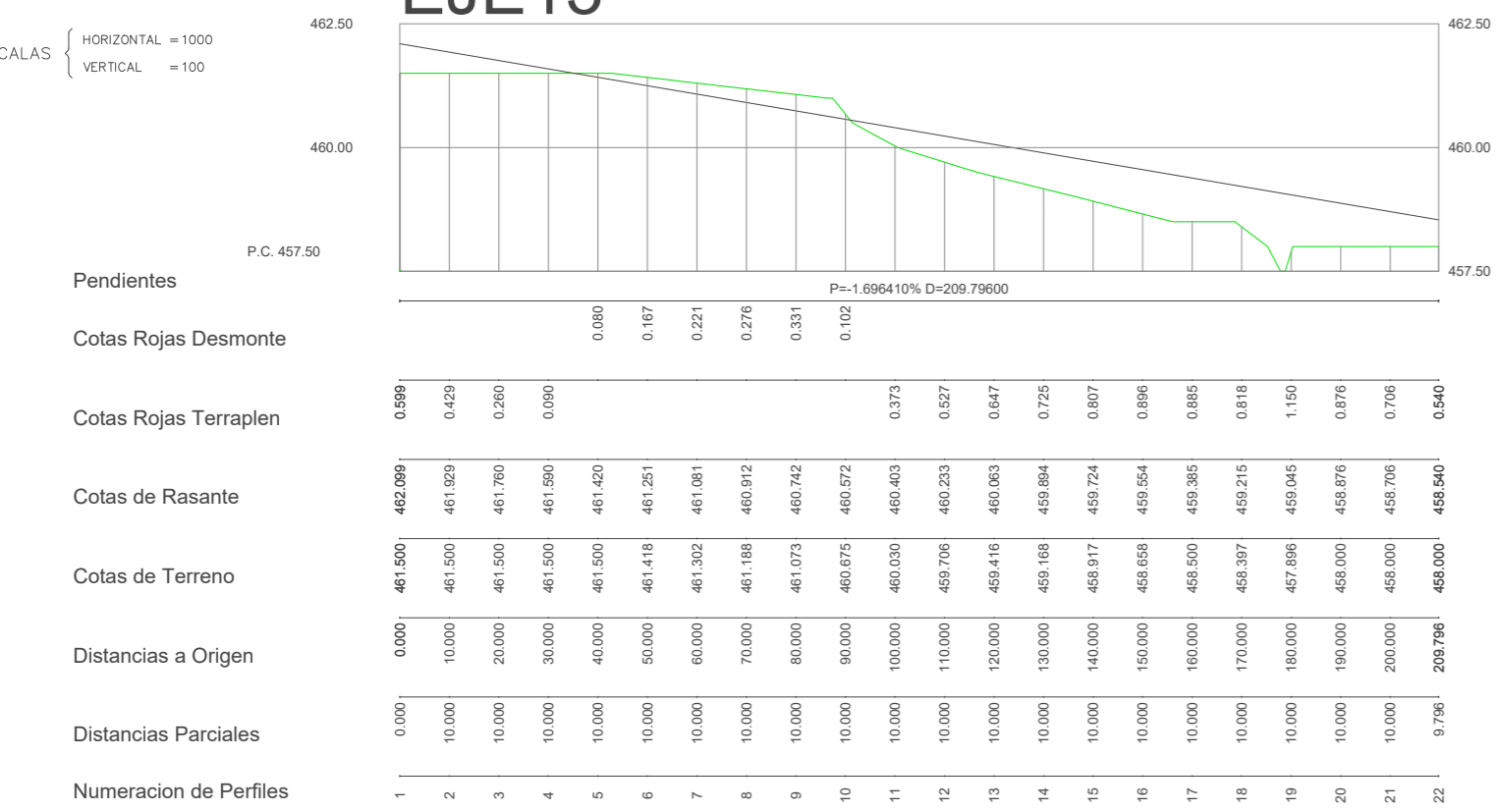

PLAN PARCIAL SECTOR 5.2 DEL PGOU DE HUESCA PL3

Plano no vinculante: **PERFILES LONGITUDINALES 3**
 Equipo redactor: **Fernando MARTÍNEZ** Arquitecto, **Guillermo RAFALES** Arquitecto, **Javier BUERA** Ingeniero Técnico Industrial, **José Luis PUEYO** Ingeniero de caminos, C.P., **Pedro CAMARERO** Abogado.

Fecha: **ABRIL 2023**
 Escala:



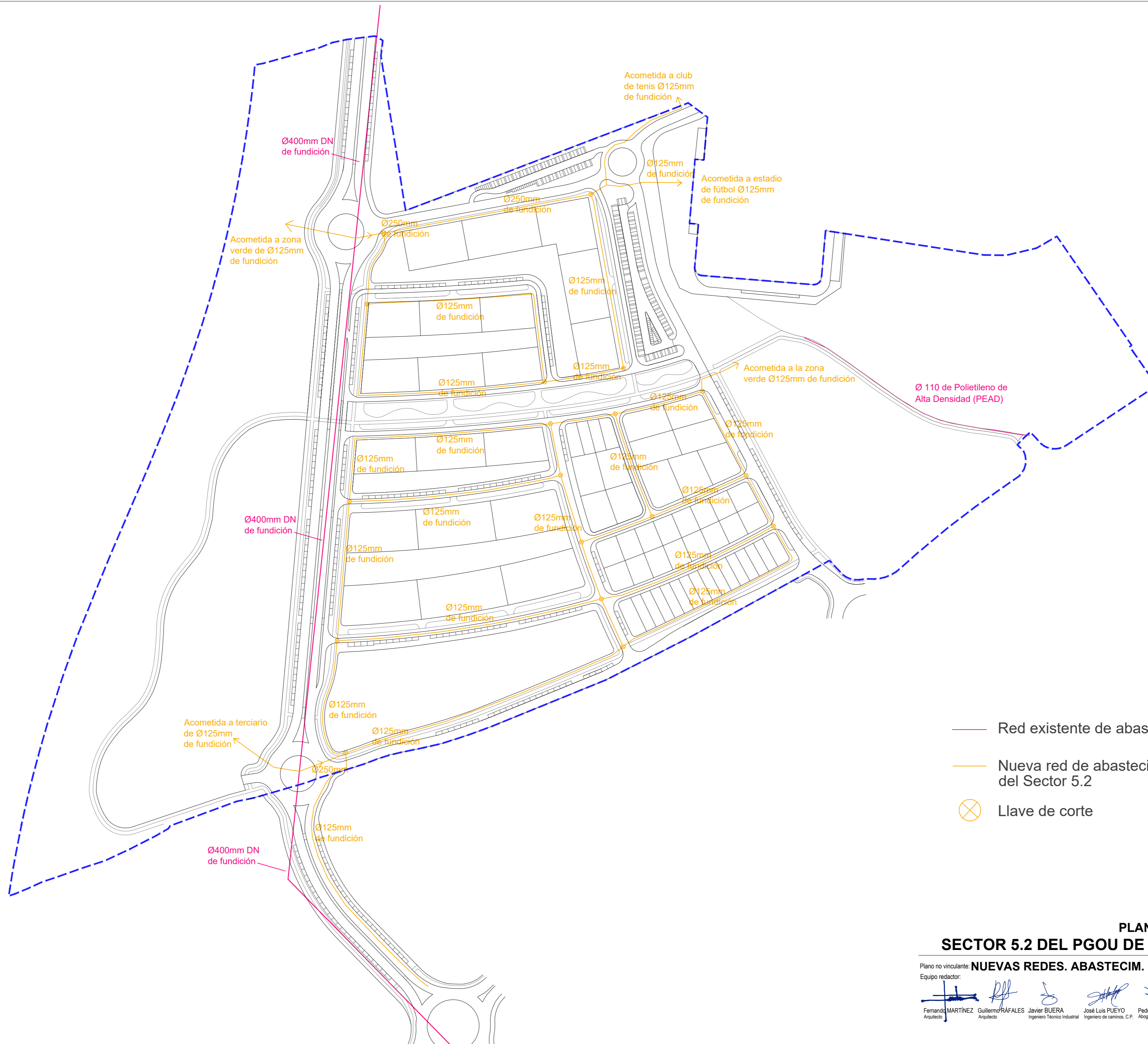

- Red existente de abastecimiento de agua
- Nueva red de abastecimiento de agua del Sector 5.2
- ⊗ Llave de corte

**PLAN PARCIAL
SECTOR 5.2 DEL PGOU DE HUESCA** **RO1**

Plano no vinculante: **NUEVAS REDES. ABASTECIM. DE AGUA**

Equipo redactor:

Fernando MARTÍNEZ Arquitecto	Guillermo RAFALES Arquitecto	Javier BUERA Ingeniero Técnico Industrial	José Luis PUEYO Ingeniero de caminos, C.P.	Pedro CAMARERO Abogado

Fecha:
ABRIL 2023
Escala:
e=1:2000



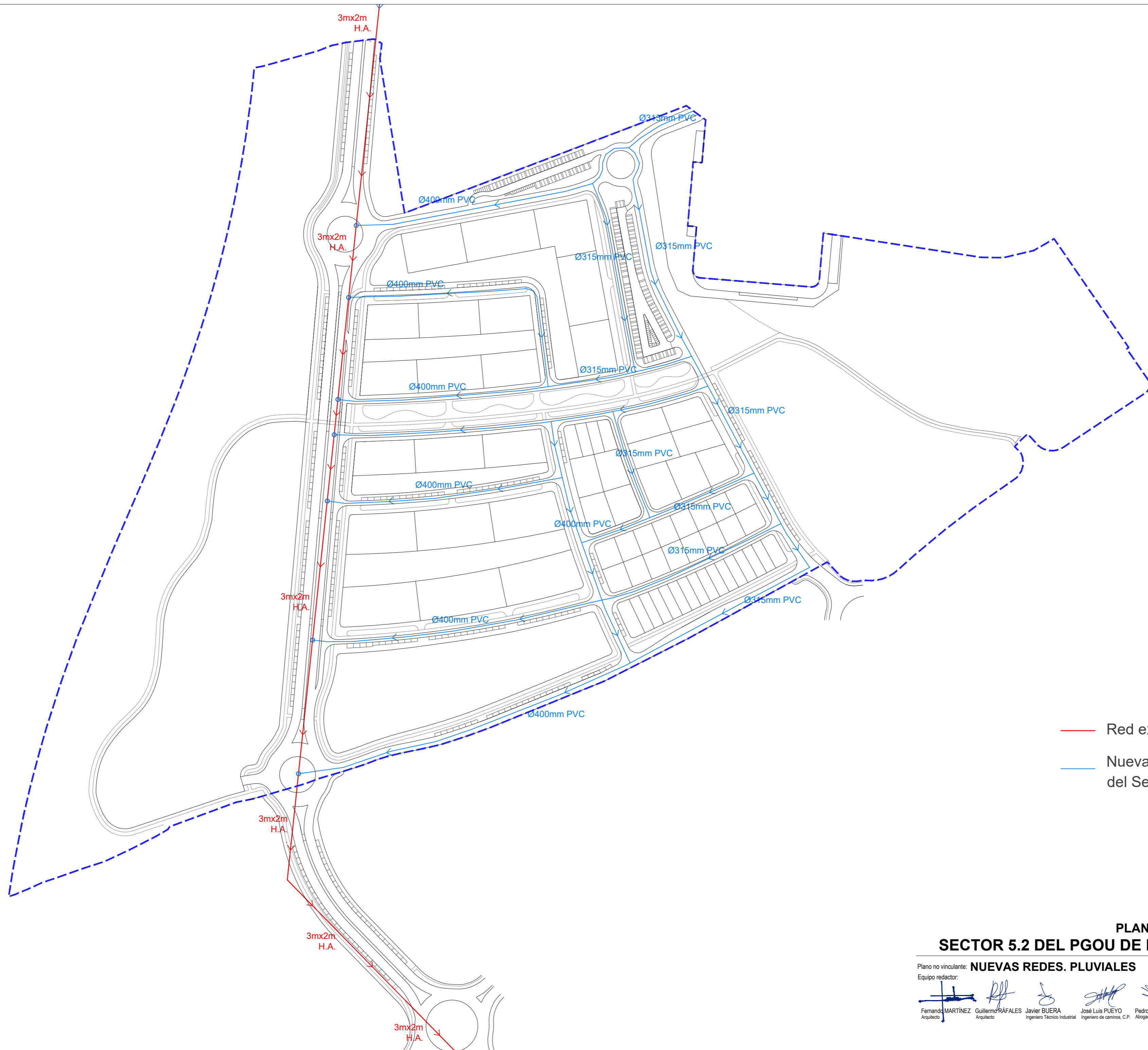

- Red existente de pluviales
- Nueva red de pluviales del Sector 5.2

**PLAN PARCIAL
SECTOR 5.2 DEL PGOU DE HUESCA RO2**

Plano no vinculante: **NUEVAS REDES. PLUVIALES**

Equipo redactor:

    
 Fernando MARTÍNEZ Arquitecto Guillermo RÁFALES Arquitecto Javier BUERA Ingeniero Técnico Industrial José Luis PUEYO Ingeniero de caminos, C.P. Pedro CAMARERO Abogado



Fecha: ABRIL 2023
 Escala: e=1:2000



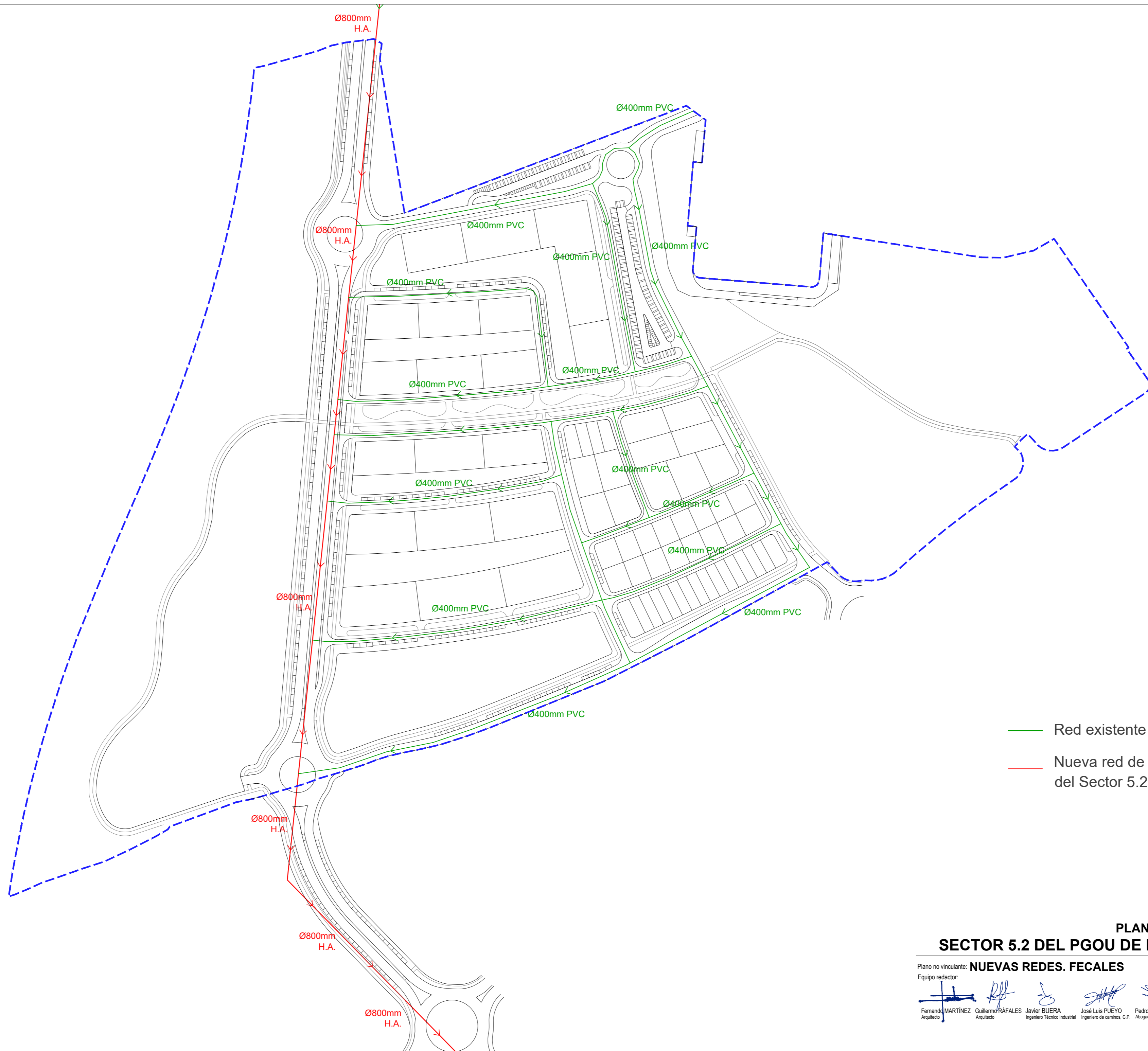

— Red existente de fecales
 — Nueva red de fecales del Sector 5.2

**PLAN PARCIAL
 SECTOR 5.2 DEL PGOU DE HUESCA RO3**

Plano no vinculante: **NUEVAS REDES. FECALES**

Equipo redactor:

Fernando MARTÍNEZ Arquitecto
 Guillermo RAFALES Arquitecto
 Javier BUERA Ingeniero Técnico Industrial
 José Luis PUEYO Ingeniero de caminos, C.P.
 Pedro CAMARERO Abogado



Gestora: **ficai**

Fecha: ABRIL 2023

Escala: e=1:2000



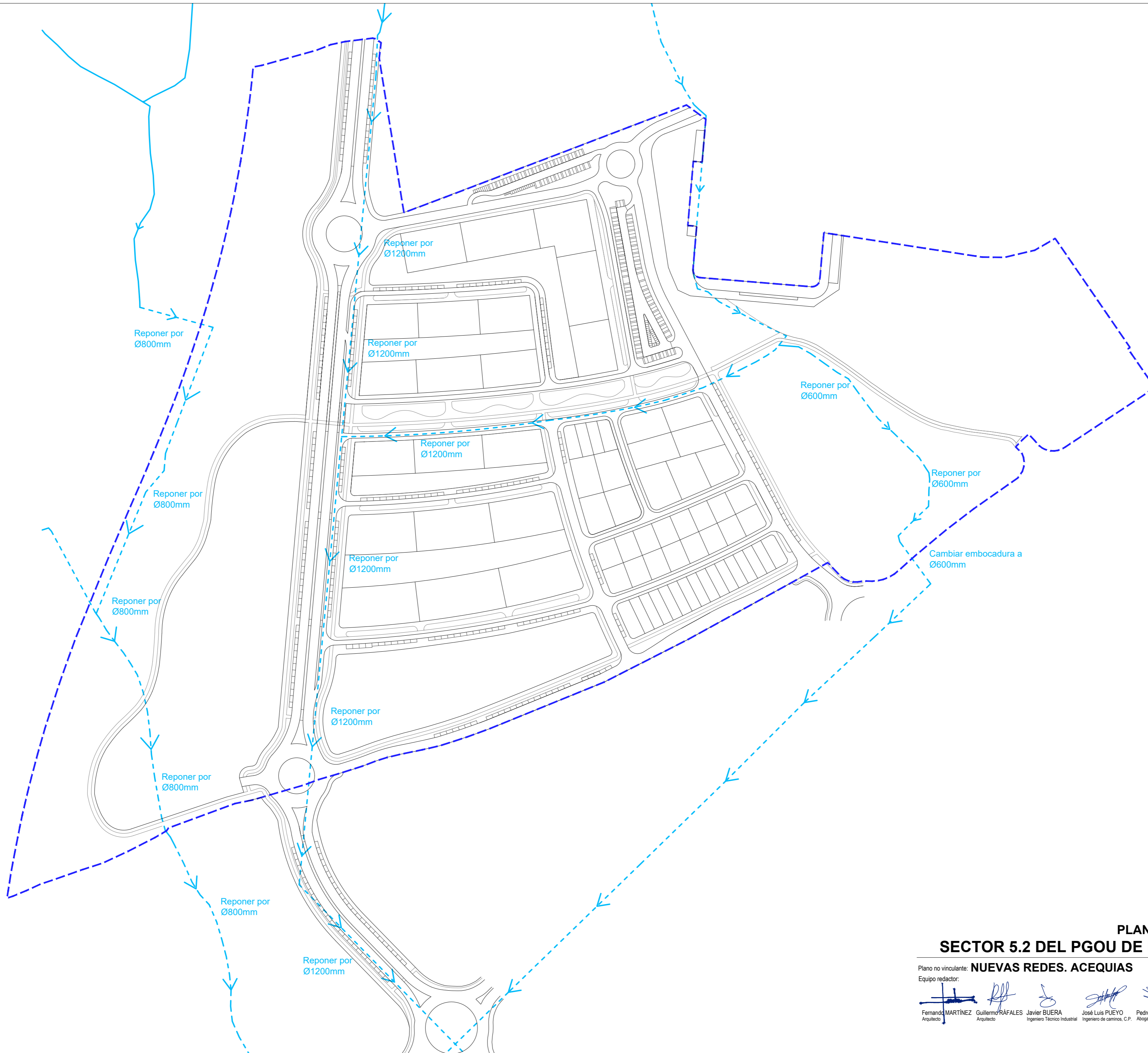

**PLAN PARCIAL
SECTOR 5.2 DEL PGOU DE HUESCA RO4**

Plano no vinculante: **NUEVAS REDES. ACEQUIAS**

Equipo redactor:

    
 Fernando MARTÍNEZ Arquitecto Guillermo RAFALES Arquitecto Javier BUERA Ingeniero Técnico Industrial José Luis PUEYO Ingeniero de caminos, C.P. Pedro CAMARERO Abogado



Fecha: ABRIL 2023
 Escala: e=1:2000



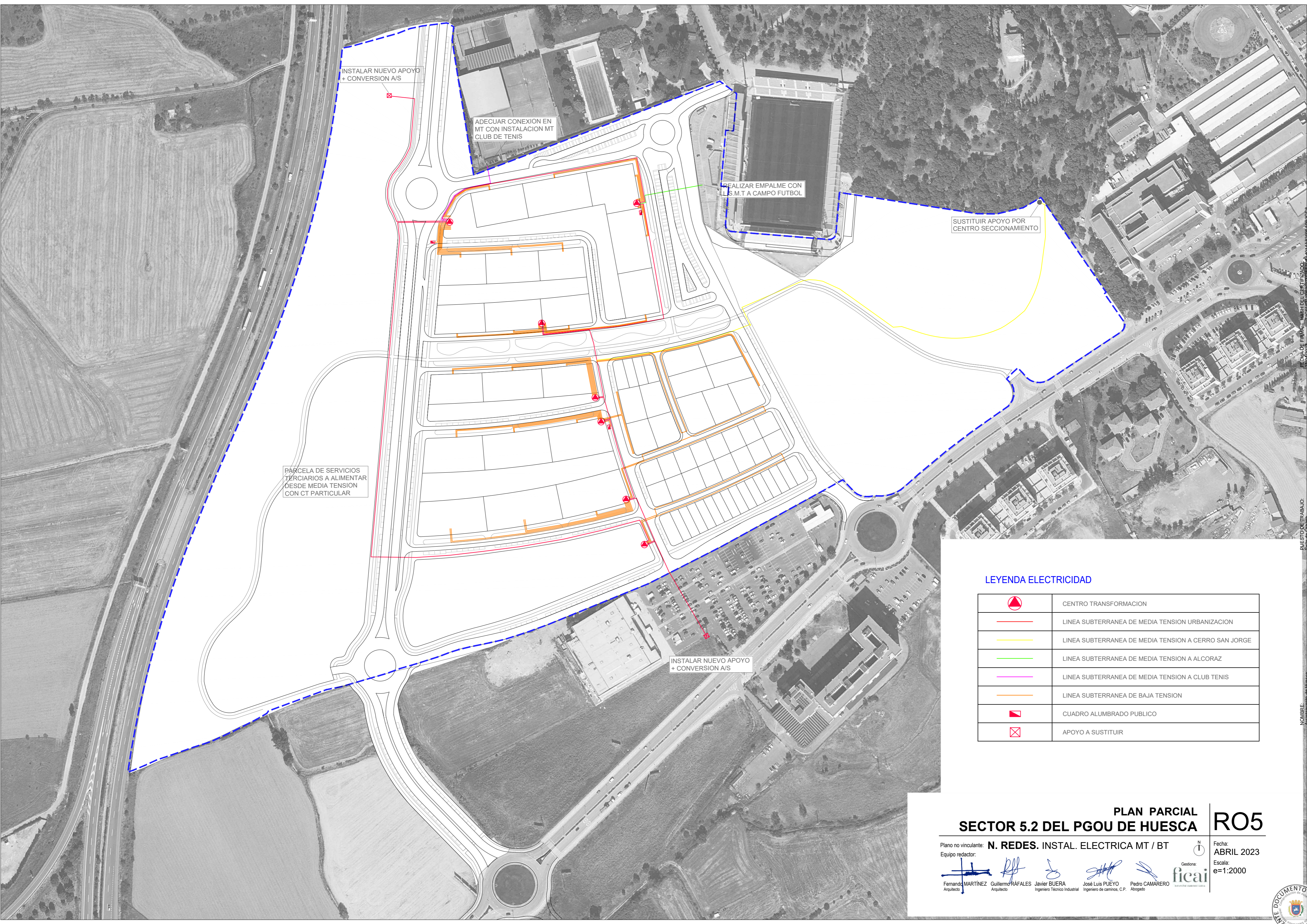

INSTALAR NUEVO APOYO + CONVERSION A/S

ADECUAR CONEXION EN MT CON INSTALACION MT CLUB DE TENIS

REALIZAR EMPALME CON L.S.M.T A CAMPO FUTBOL

SUSTITUIR APOYO POR CENTRO SECCIONAMIENTO

PARCELA DE SERVICIOS TERCARIOS A ALIMENTAR DESDE MEDIA TENSION CON CT PARTICULAR

INSTALAR NUEVO APOYO + CONVERSION A/S

LEYENDA ELECTRICIDAD

	CENTRO TRANSFORMACION
	LINEA SUBTERRANEA DE MEDIA TENSION URBANIZACION
	LINEA SUBTERRANEA DE MEDIA TENSION A CERRO SAN JORGE
	LINEA SUBTERRANEA DE MEDIA TENSION A ALCORAZ
	LINEA SUBTERRANEA DE MEDIA TENSION A CLUB TENIS
	LINEA SUBTERRANEA DE BAJA TENSION
	CUADRO ALUMBRADO PUBLICO
	APOYO A SUSTITUIR

PLAN PARCIAL SECTOR 5.2 DEL PGOU DE HUESCA RO5

Plano no vinculante: **N. REDES. INSTAL. ELECTRICA MT / BT**
 Equipo redactor:
 Fecha: ABRIL 2023
 Escala: e=1:2000
 Gestora: **ficai**

Fernando MARTÍNEZ Arquitecto
 Guillermo RAFALES Arquitecto
 Javier BUERA Ingeniero Técnico Industrial
 José Luis PUEYO Ingeniero de caminos, C.P.
 Pedro CAMARERO Abogado

NOMBRE: Ayuntamiento de Huesca
 PUESTO DE TRABAJO: Calle de Crisógono
 HASH DEL CERTIFICADO: 1106b31f48b0b72e7106461448355f4b3c3b
 FECHA DE FIRMA: 21/04/2023
 DOCUMENTO FIRMADO

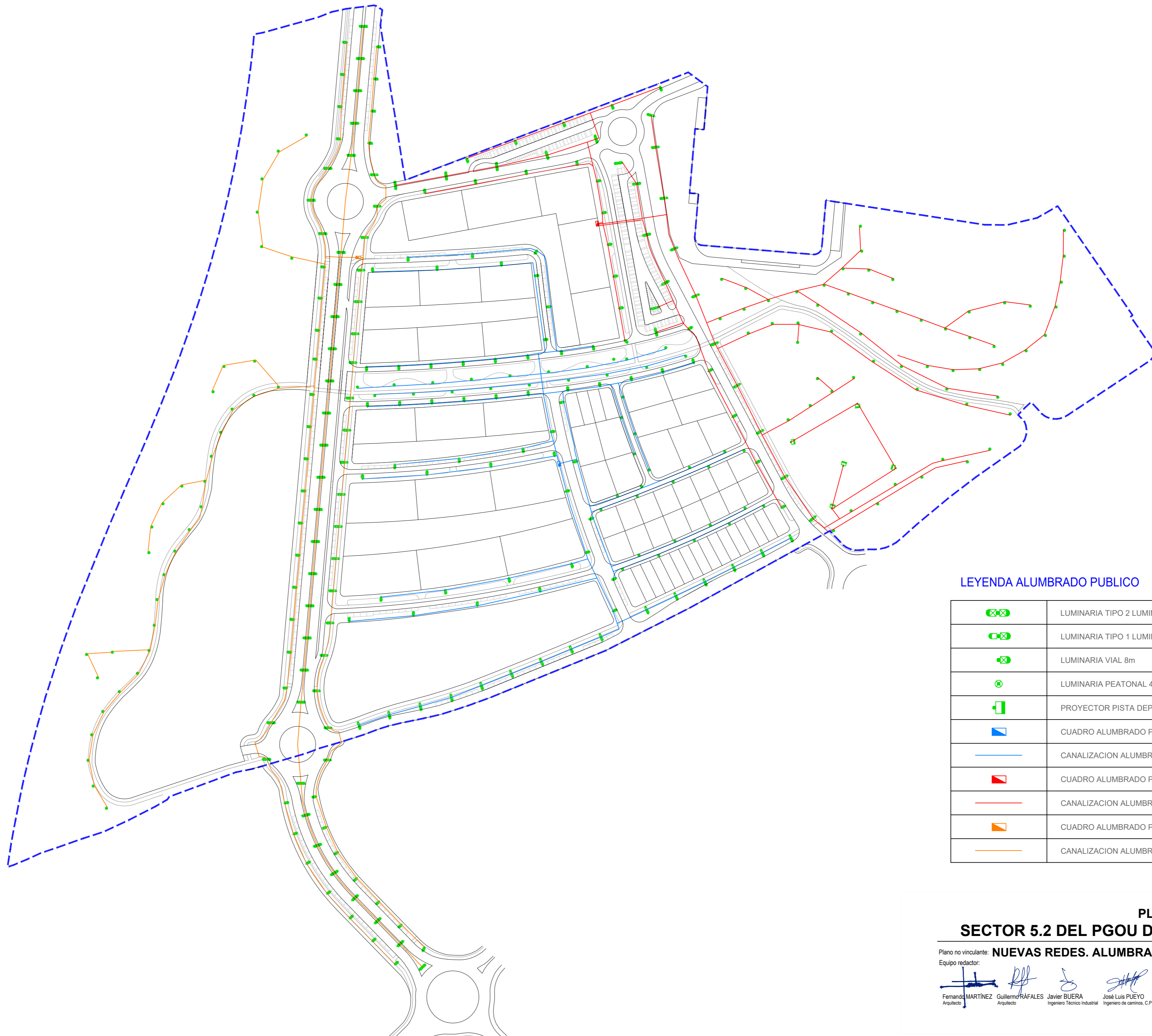

LEYENDA ALUMBRADO PUBLICO

	LUMINARIA TIPO 2 LUMINARIAS VIALES 8m
	LUMINARIA TIPO 1 LUMINARIA VIAL + 1 LUMINARIA PEATONAL 8m
	LUMINARIA VIAL 8m
	LUMINARIA PEATONAL 4m
	PROYECTOR PISTA DEPORTIVA
	CUADRO ALUMBRADO PUBLICO (1)
	CANALIZACION ALUMBRADO DE CUADRO A.P. (1)
	CUADRO ALUMBRADO PUBLICO (2)
	CANALIZACION ALUMBRADO DE CUADRO A.P. (2)
	CUADRO ALUMBRADO PUBLICO (3)
	CANALIZACION ALUMBRADO DE CUADRO A.P. (3)

PLAN PARCIAL
SECTOR 5.2 DEL PGOU DE HUESCA **RO6**

Plano no vinculante: **NUEVAS REDES. ALUMBRADO PÚBLICO** N° 1
 Fecha: **ABRIL 2023**
 Equipo redactor:
 Escala: **e=1:2000**

Gestora: **ficaí**

Fernando MARTÍNEZ Arquitecto
 Guillermo RAFALES Arquitecto
 Javier BUERA Ingeniero Técnico Industrial
 José Luis PUEYO Ingeniero de caminos, C.P.
 Pedro CAMARERO Abogado



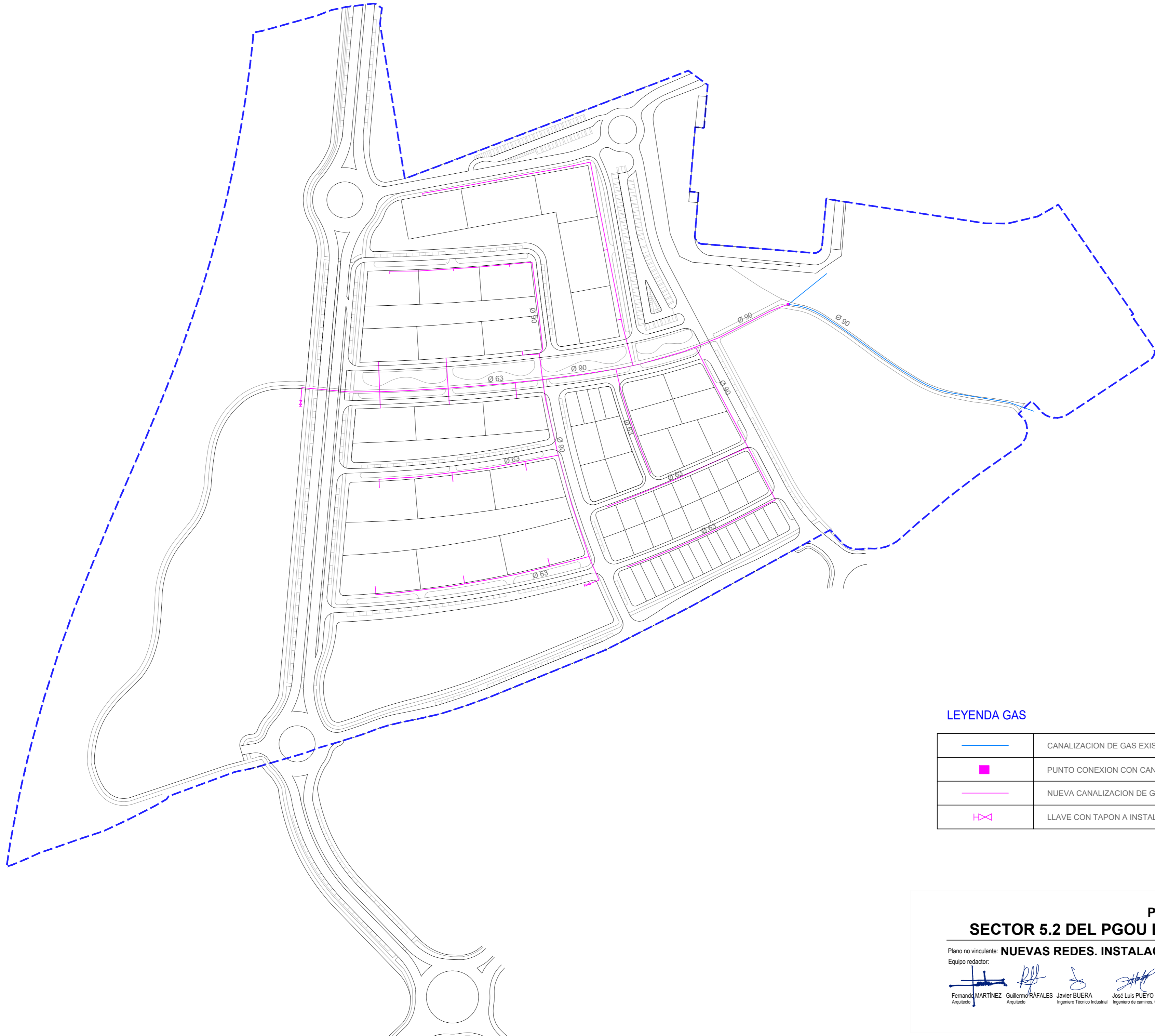

LEYENDA GAS

	CANALIZACION DE GAS EXISTENTE
	PUNTO CONEXION CON CANALIZACION DE GAS EXISTENTE
	NUEVA CANALIZACION DE GAS EN URBANIZACION
	LLAVE CON TAPON A INSTALAR

PLAN PARCIAL
SECTOR 5.2 DEL PGOU DE HUESCA **RO7**

Plano no vinculante: **NUEVAS REDES. INSTALACIÓN DE GAS** Fecha: **ABRIL 2023**

Equipo redactor: Escala: **e=1:2000**



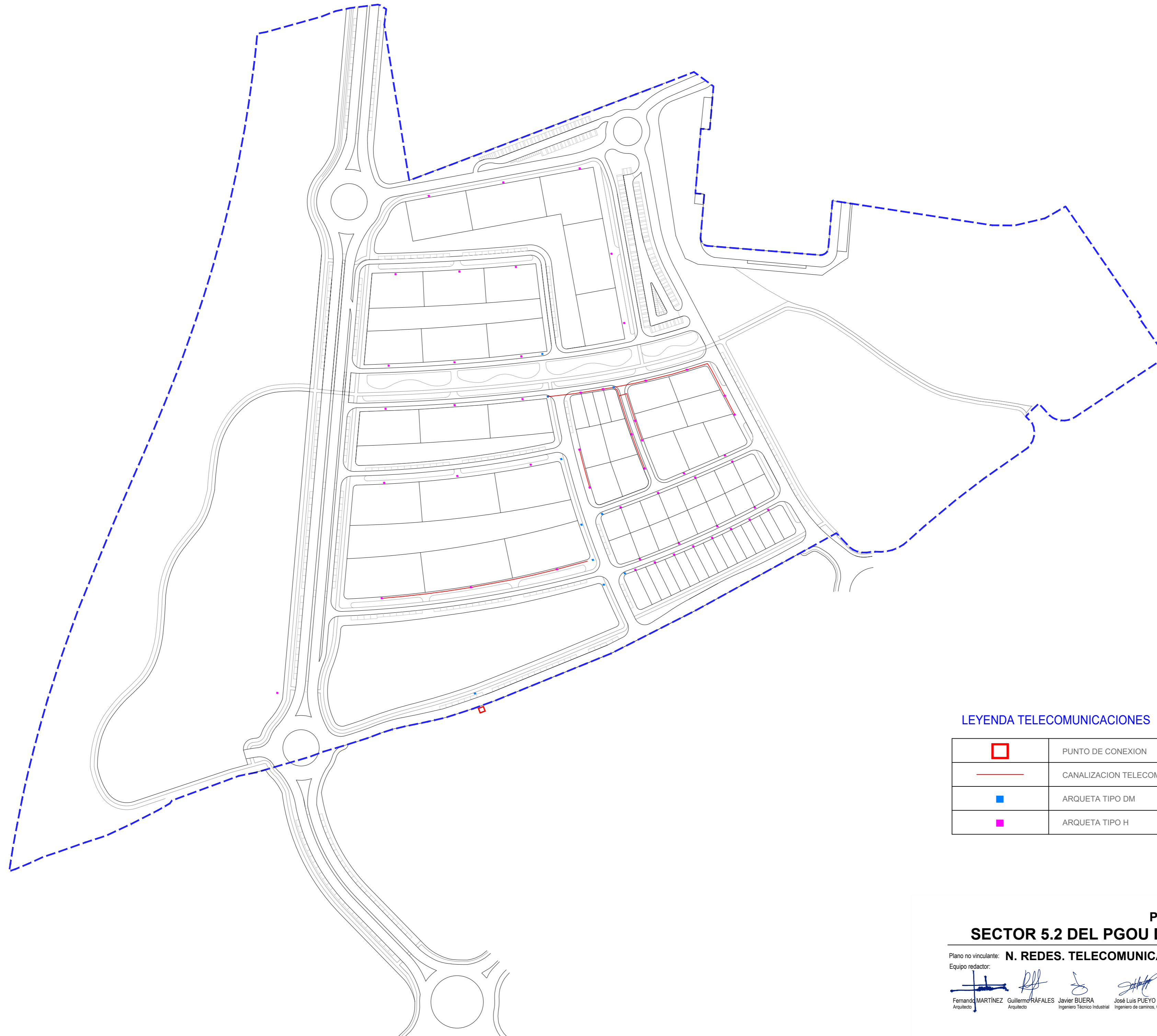

Gestora: **ficiai**

Fernando MARTÍNEZ Arquitecto | Guillermo RAFALES Arquitecto | Javier BUERA Ingeniero Técnico Industrial | José Luis PUEYO Ingeniero de caminos, C.P. | Pedro CAMARERO Abogado





LEYENDA TELECOMUNICACIONES

	PUNTO DE CONEXION
	CANALIZACION TELECOMUNICACIONES
	ARQUETA TIPO DM
	ARQUETA TIPO H

**PLAN PARCIAL
SECTOR 5.2 DEL PGOU DE HUESCA R08**

Plano no vinculante: **N. REDES. TELECOMUNICACIONES** N
1
 Fecha: **ABRIL 2023**
 Equipo redactor:  Escala: **e=1:2000**
 Gestora:  Pedro CAMARERO
Abogado

Fernando MARTÍNEZ Arquitecto
 Guillermo RAFALES Arquitecto
 Javier BUERA Ingeniero Técnico Industrial
 José Luis PUEYO Ingeniero de caminos, C.P.
 Pedro CAMARERO Abogado





**PLAN PARCIAL
SECTOR 5.2 DEL PGOU DE HUESCA**

P1

Plano no vinculante: **PROPUESTA ORDENACIÓN**

Equipo redactor:

 **Fernando MARTÍNEZ** Arquitecto
 **Guillermo RAFALES** Arquitecto
 **Javier BUERA** Ingeniero Técnico Industrial
 **José Luis PUEYO** Ingeniero de caminos, C.P.
 **Pedro CAMARERO** Abogado



Gestora:



Fecha: **ABRIL 2023**

Escala:

e=1:2000



PLAN PARCIAL SECTOR 5.2 DEL PGOU DE HUESCA P2

Plano no vinculante: **PROP. ORDENACIÓN CON ORTOFOTO**
Equipo redactor:

Fernando MARTÍNEZ Arquitecto
Guillermo RAFALES Arquitecto
Javier BUERA Ingeniero Técnico Industrial
José Luis PUEYO Ingeniero de caminos, C.P.
Pedro CAMARERO Abogado



Fecha: ABRIL 2023
Escala: e=1:2000

NOMBRE: Ayuntamiento de Huesca
FECHA DE TRABAJO: 2023
FECHA DE FIRMA: 2023
NÚMERO DEL CERTIFICADO: 443388606C68



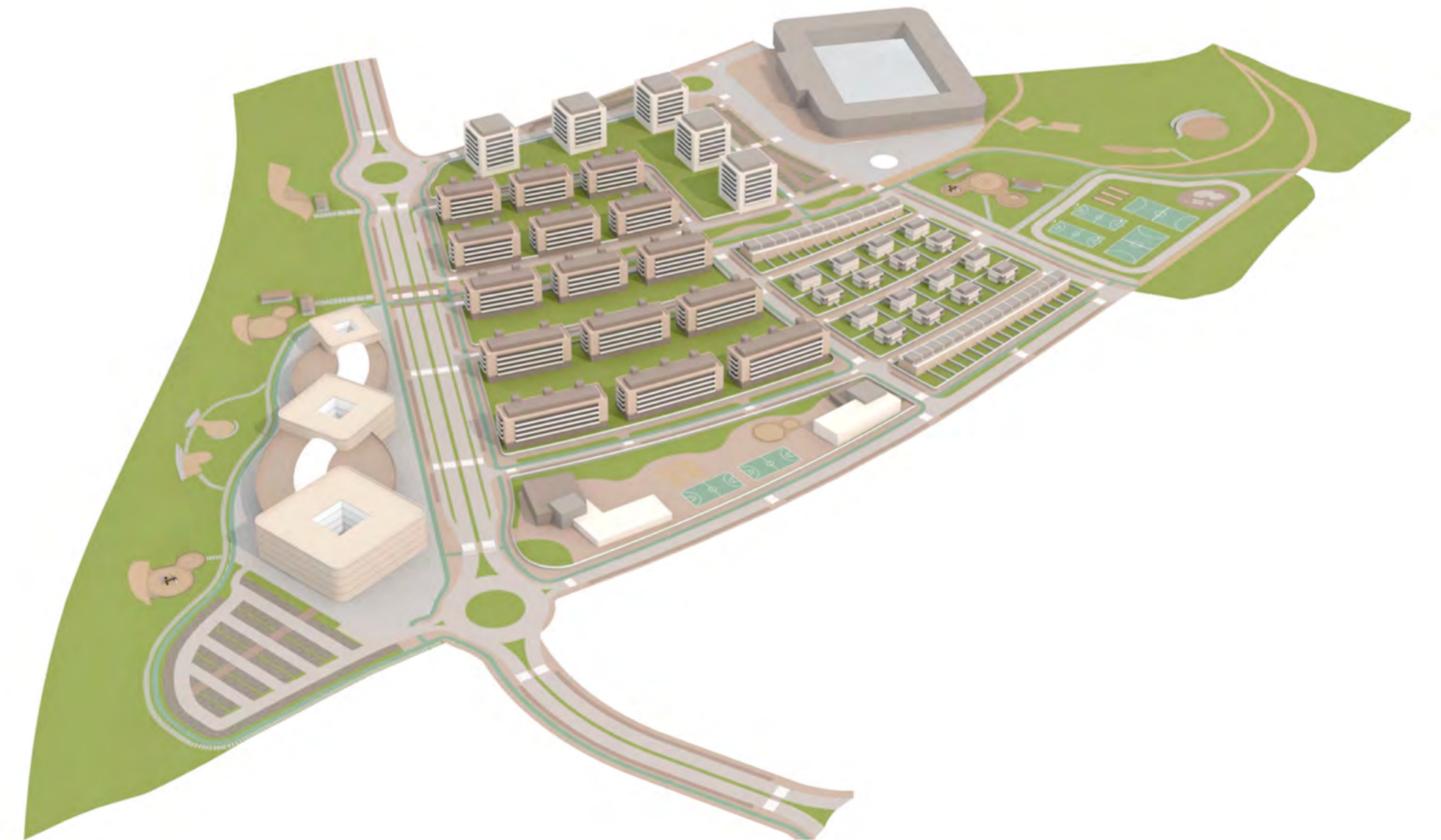

**PLAN PARCIAL
SECTOR 5.2 DEL PGOU DE HUESCA P3**

Plano no vinculante: **PROPUESTA VISTAS GENERALES**

Equipo redactor:

Fernando MARTÍNEZ
Arquitecto

Guillermo RAFALES
Arquitecto

Javier BUERA
Ingeniero Técnico Industrial

José Luis PUEYO
Ingeniero de caminos, C.P.

Pedro CAMARERO
Abogado

Gestora:
ficai
ESTUDIO INGENIERIL

Fecha:
ABRIL 2023

Escala:

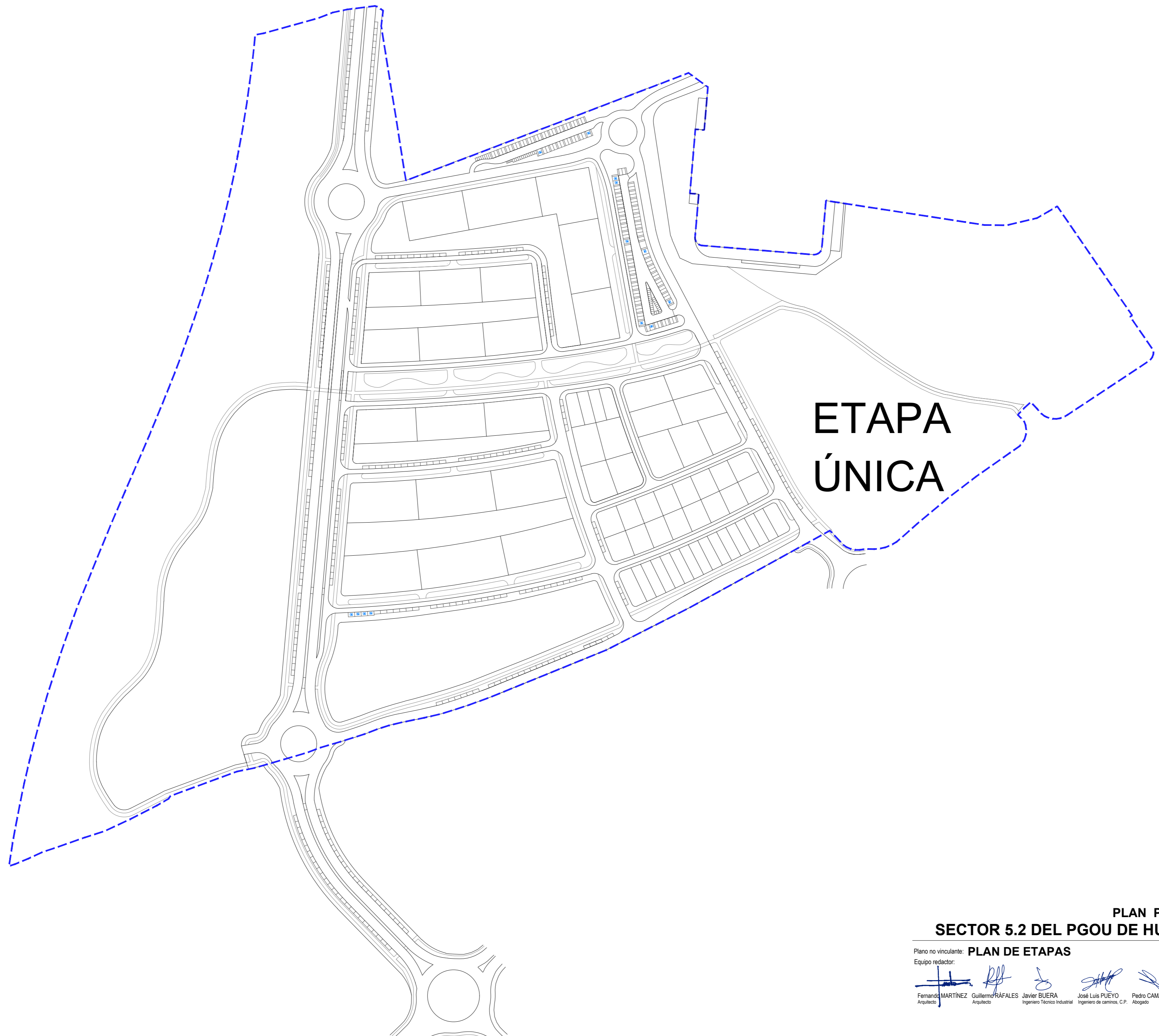

**ETAPA
ÚNICA**

**PLAN PARCIAL
SECTOR 5.2 DEL PGOU DE HUESCA**

E1

Plano no vinculante: **PLAN DE ETAPAS**

Equipo redactor:





 Fernando MARTÍNEZ Arquitecto Guillermo RAFALES Arquitecto Javier BUERA Ingeniero Técnico Industrial José Luis PUEYO Ingeniero de caminos, C.P. Pedro CAMARERO Abogado



Gestora:
ficai
INSTITUTO HISPANOLATINO

Fecha:
ABRIL 2023

Escala:

e=1:2000

