

ASUNTO: MODIFICACION DEL ESTUDIO DE DETALLE Y DE PARCE-  
LACION DE LAS MANZANAS 7 Y 8, DEL POLIGONO 14  
DEL P.G.O.U. DE HUESCA

PLANO DE: SITUACION

PROPIEDAD: HOGARES NUEVOS, S.A.  
ARQTS: MIGUEL A. AZNAR SARASA

ESCALA: 1:5000

FECHA: JULIO-98

C.FCO. MIGUEL BARSELO

ANTONIO SALVATELLA FAURE

REF: 98-13

PLANO No:





**ASUNTO:** MODIFICACION DEL ESTUDIO DE DETALLE Y DE PARCELACION DE LAS MANZANAS 7 Y 8, DEL POLIGONO 14 DEL P.G.O.U. DE HUESCA  
**PLANO DE:** PLANO PARCELARIO Y RASANTES  
**PROPIEDAD:** HOGARES NUEVOS, S.A.  
ARQUITOS: MIGUEL A. AZNAR SARASA  
**ESCALA:** 1:1000  
C.FCO. MIGUEL BARSELO  
**FECHA:** JULIO-98  
ANTONIO SALVATELLA FAURE

**REP:** 98-13  
**PLANO No:** I-4



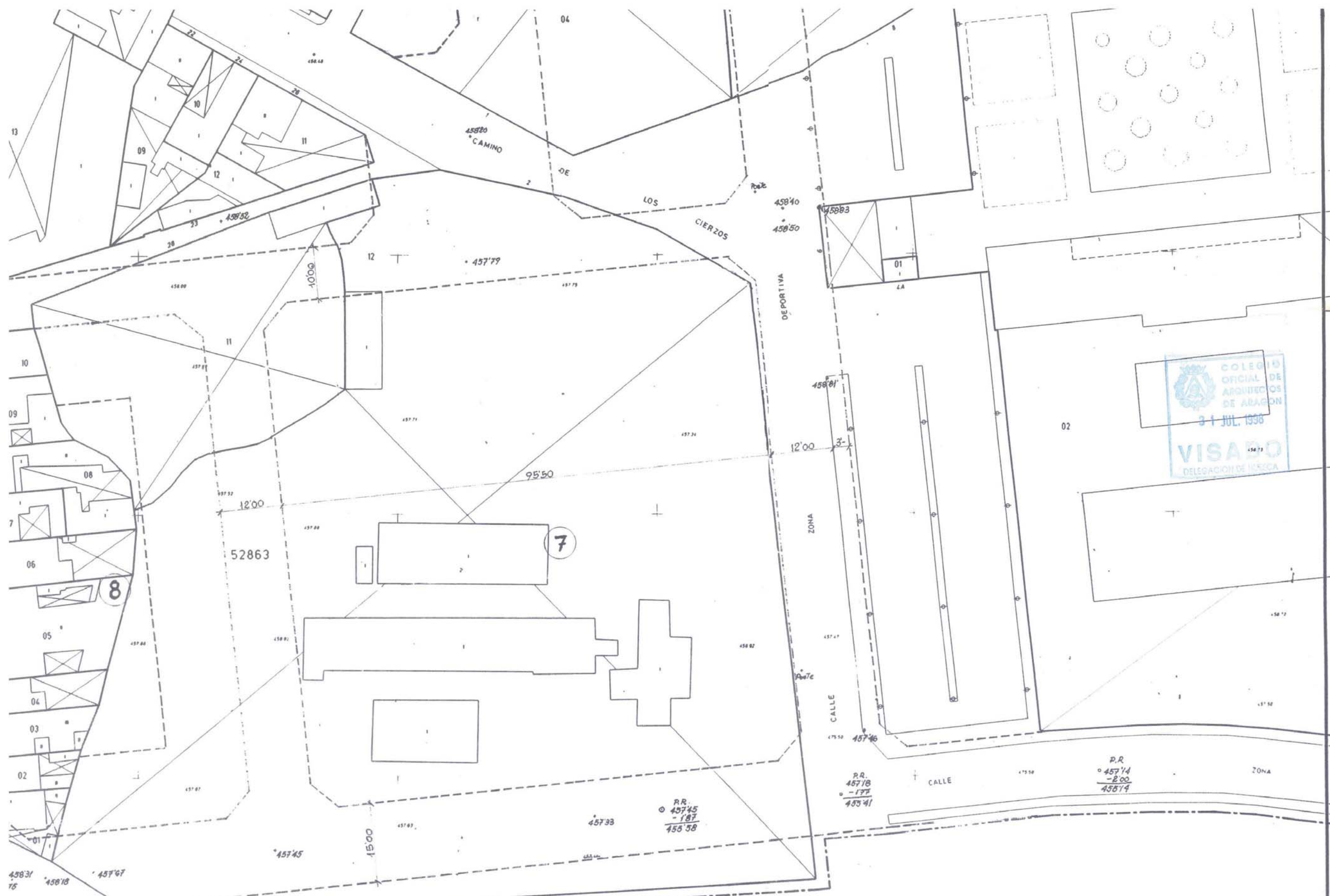

MODIFICACION DEL ESTUDIO DE DETALLE Y DE PARCELACION DE LAS MANZANAS 7 Y 8, DEL POLIGONO 14 DEL P.G.O.U. DE HUESCA

ASUNTO:  
PLANO DE:  
PROPIEDAD:  
ESCALA:  
FECHA:

ALINEACIONES ESTUDIO DE DETALLE APROBADO DEL P.G.O.U. DE HUESCA

HOGARES NUEVOS, S.A. REF: 98-13  
ARQUITECTOS: MIGUEL A. AZNAR SARASA

1:500  
JULIO-98  
C.PCO. MIGUEL BARSELO  
ANTONIO SALVATELLA FAURE  
PLANO No:  
II-65



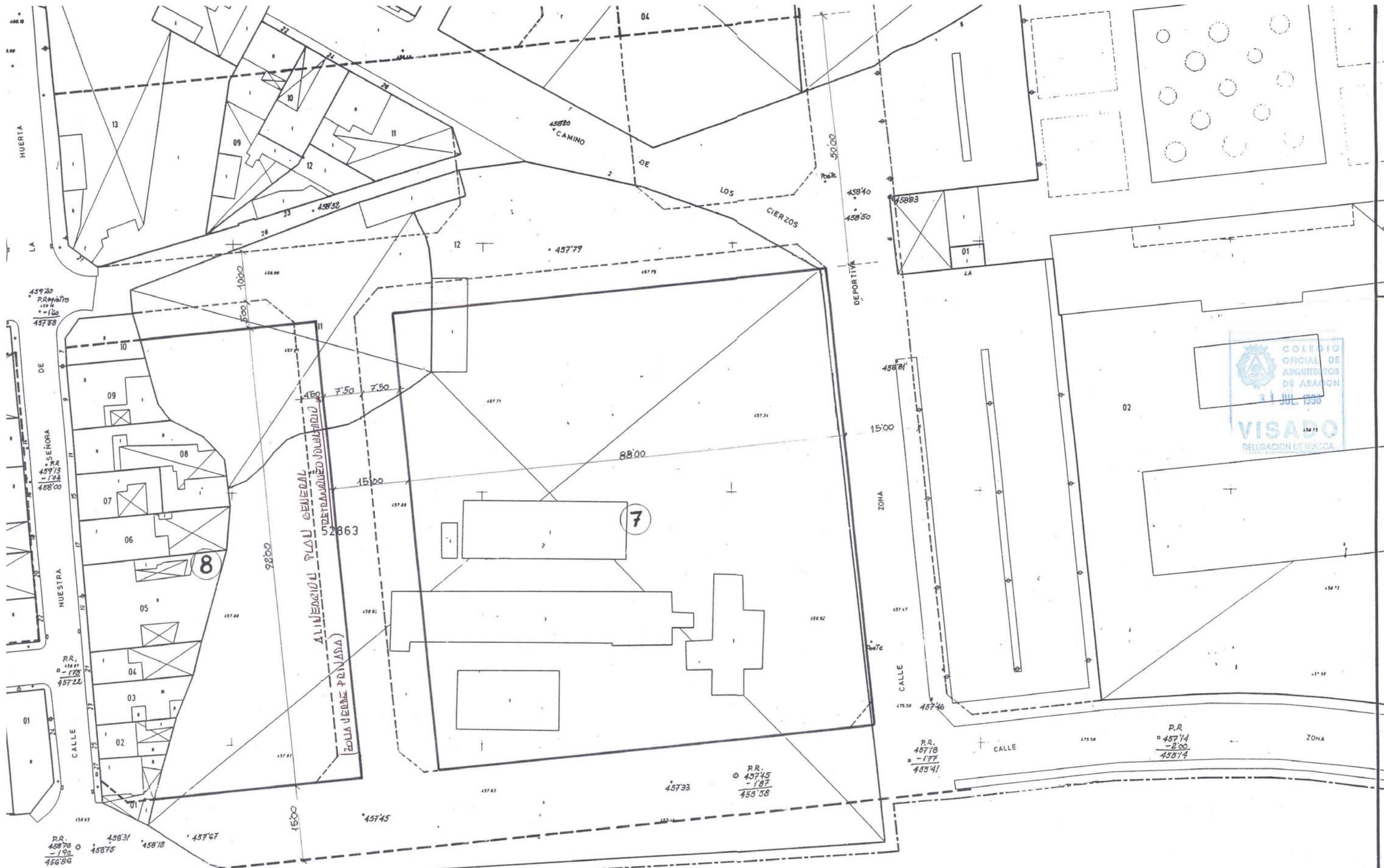

**ASUNTO:** MODIFICACION DEL ESTUDIO DE DETALLE Y DE PARCELACION DE LAS MANZANAS 7 Y 8, DEL POLIGONO 14 DEL P.G.O.U. DE HUESCA  
**PLANO DE:** RETRANQUEO DE ALINEACIONES Y SUPERPOSICION CON PLAN VIGENTE  
**PROPIEDAD:** HOGARES NUEVOS, S.A. REF: 98-13  
ARQUITECTOS: MIGUEL A. AZNAR SARASA  
**ESCALA:** 1:500 C.FCO. MIGUEL BARSELO  
**FECHA:** JULIO-98 ANTONIO SALVATELLA FAURE



715 200

715 300

ED-1





	PARCELA A	PARCELA B	PARCELA D
OCUPACION P. GS.	100 %	100 %	100 %
ALTURA MAXIMA	13'50 mts.+ATICO	13'50 mts.+ATICO	13'50 mts.+ATICO
EDIFICABILIDAD MAX. (APROBADA)	7.671'36 m <sup>2</sup>	9.070'25 m <sup>2</sup>	9.070'25 m <sup>2</sup>
RETRANQUEO ATIC.	3'00 mts	3'00 mts.	3'00 mts.

**ASUNTO:** MODIFICACION DEL ESTUDIO DE DETALLE Y DE PARCELACION DE LAS MANZANAS 7 Y 8, DEL POLIGONO 14 DEL P.G.O.U. DE HUESCA  
**PLANO DE:** ALINEACIONES MAXIMAS, AREA DE MOVIMIENTO Y RASANTES  
**PROPIEDAD:** HOGARES NUEVOS, S.A.  
**ESCALA:** 1:500  
**FECHA:** JULIO-98

AUTORES: MIGUEL A. AZNAR SARASA  
 C.FCO. MIGUEL BARSELO  
 ANTONIO SALVATELLA FAURE

REF: 98-13  
 PLANO No: ED-2



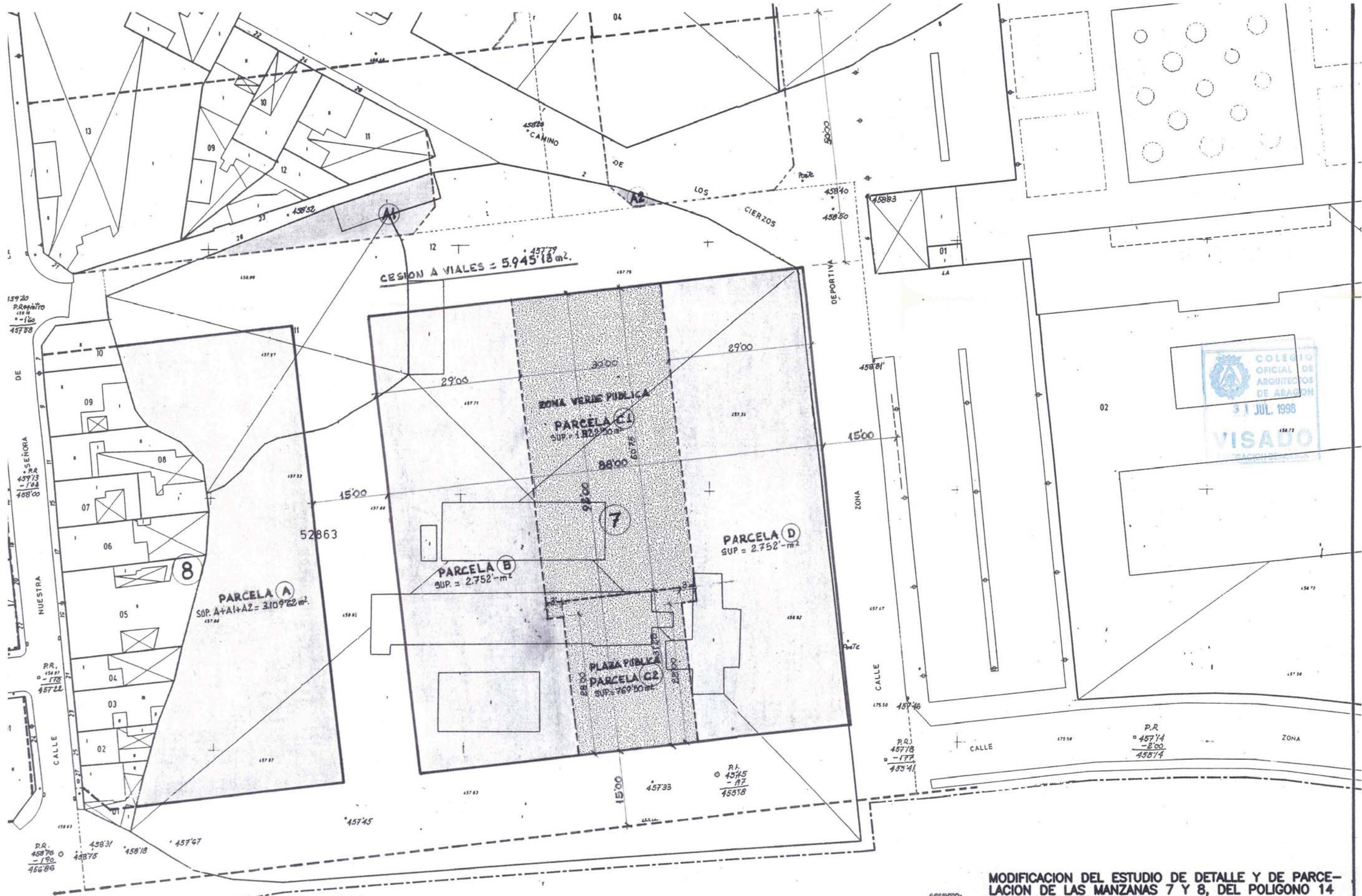

ASUNTO: MODIFICACION DEL ESTUDIO DE DETALLE Y DE PARCELACION DE LAS MANZANAS 7 Y 8, DEL POLIGONO 14 DEL P.G.O.U. DE HUESCA

PLANO DE: PARCELACION Y CESIONES

PROPIEDAD: HOGARES NUEVOS, S.A.  
ARQUITOS: MIGUEL A. AZNAR SARASA

ESCALA: 1:500

FECHA: JULIO-98

REF: 98-13

PLANO No: ED-3

C.PCO. MIGUEL BARSELO  
ANTONIO SALVATELLA FAURE



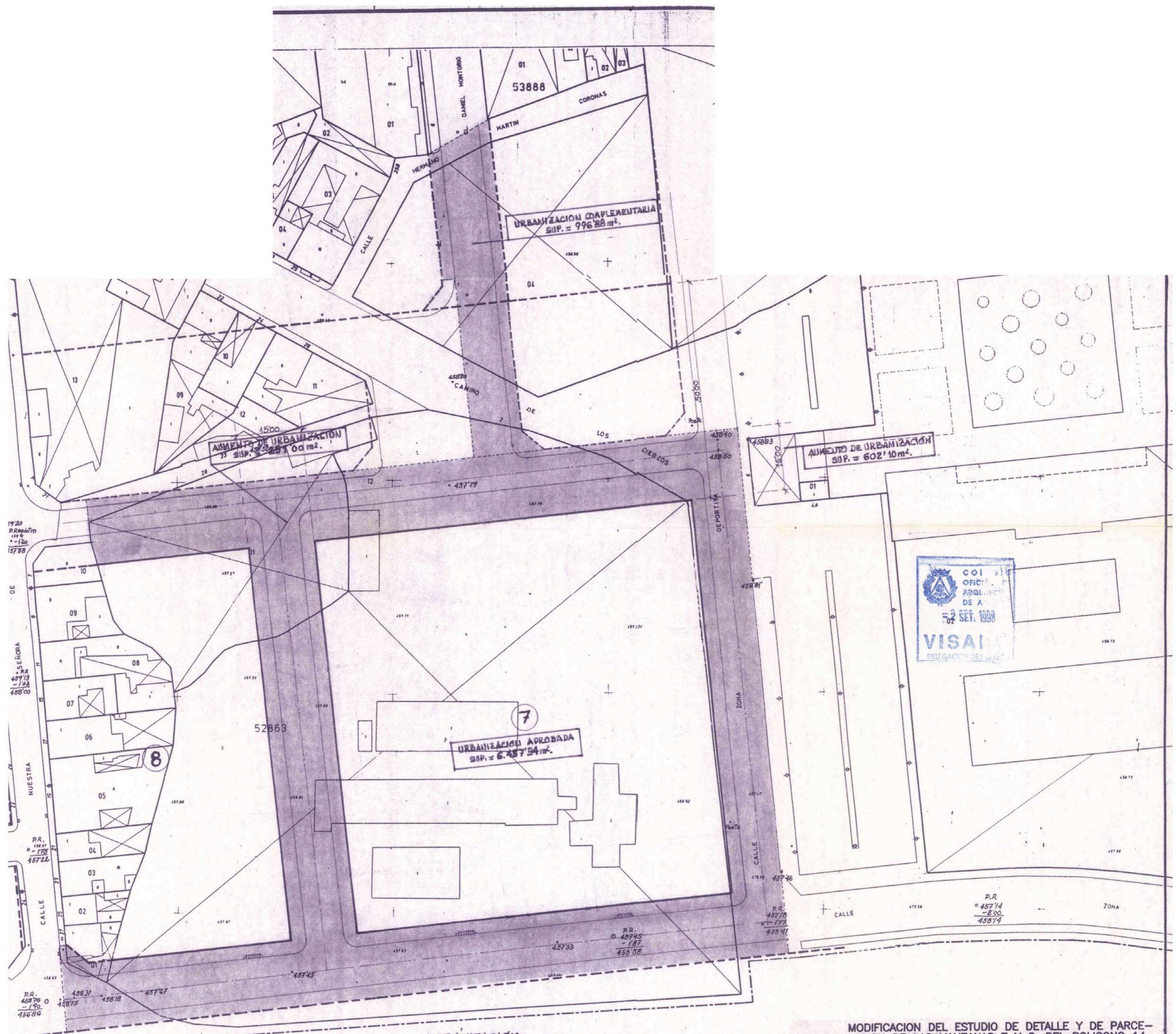

**URBANIZACIÓN**

SUP. APROBADA EN EST. DE DETALLE = 6.457'34 m<sup>2</sup>.  
 SUP. URBANIZACIÓN COMPLEMENTARIA = 996'88 m<sup>2</sup>.  
 TOTAL . . . . . 7.454'22 m<sup>2</sup>.  
 SUP. URBAN. MODIFICACIÓN EST. DET. = 8.307'32 m<sup>2</sup>.  
 SUP. AMPLIACIÓN (DIFERENCIA) = 853'10 m<sup>2</sup>.

ASUNTO: MODIFICACION DEL ESTUDIO DE DETALLE Y DE PARCE-  
 LACION DE LAS MANZANAS 7 Y 8, DEL POLIGONO 14  
 DEL P.G.O.U. DE HUESCA

PLANO DE: URBANIZACION

PROPIEDAD: HOGARES NUEVOS, S.A.  
 ARQUITOS: MIGUEL A. AZNAR SARASA

ESCALA: 1:500

FECHA: JULIO-98

REF: 98-13

PLANO No: ED-4

ANTONIO SALVATELLA FAURE



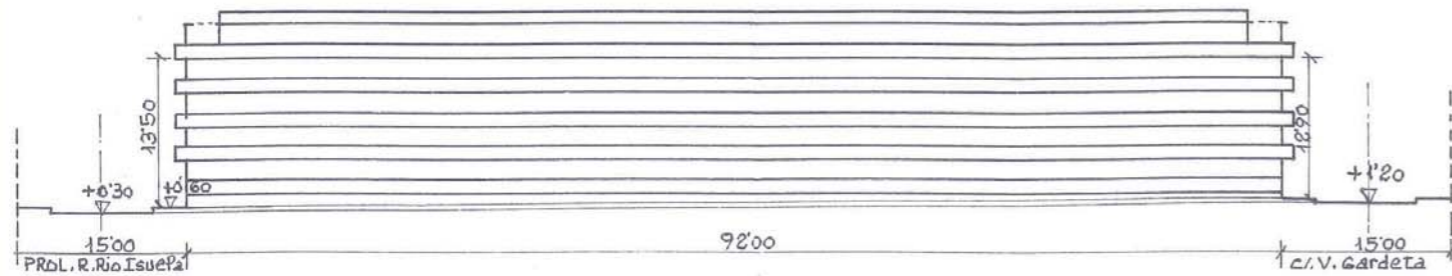

ALZADO PROL. C/VALENCIA

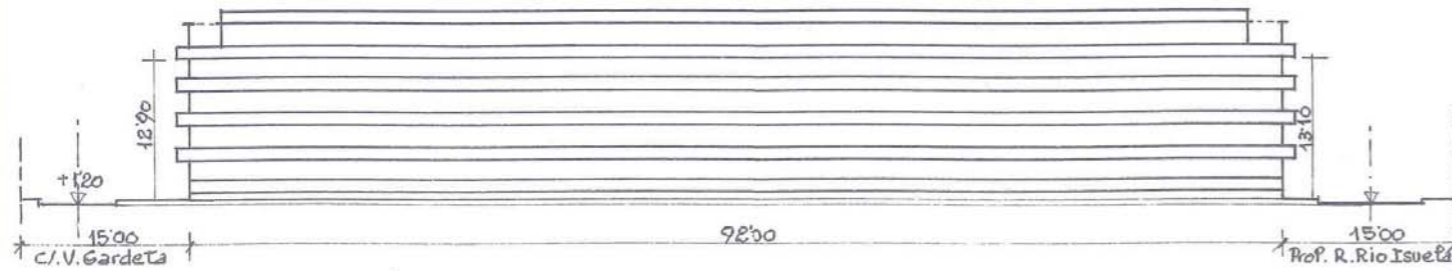

ALZADO C/. NUEVA APERTURA

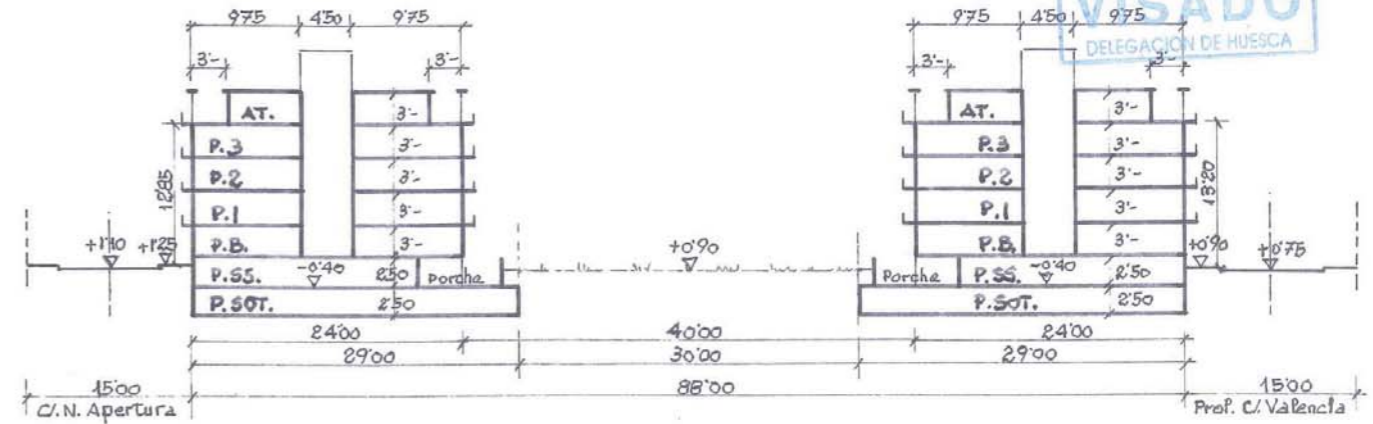

SECCION TRANSVERSAL



ALZADO PROL. RONDA DEL RIO ISUELA



ASUNTO: MODIFICACION DEL ESTUDIO DE DETALLE Y DE PARCE-  
 LACION DE LAS MANZANAS 7 Y 8, DEL POLIGONO 14  
 DEL P.G.O.U. DE HUESCA  
 PLANO DE: MANZANA 7 - IMAGEN ORIENTATIVA  
 DE ALZADOS Y SECCION  
 PROPIEDAD: HOGARES NUEVOS, S.A. REF: 98-13  
 ARQUITOS: MIGUEL A. AZNAR SARASA  
 ESCALA: 1:500 C.FCO. MIGUEL BARSELO  
 FECHA: JULIO-98 ANTONIO SALVATELLA FAURE  
 PLANO No: ED-5