FIESTAS de SAN LORENZO HUESCA

DEL 9 AL 15 de AGOSTO 2022

Ayuntamiento de **Huesca**

FIESTAS DECLARADAS DE INTERÉS TURÍSTICO NACIONAL

HUESCA

UN VERANO DE LEYENDAS

Ayuntamiento de **Huesca**
Turismo

VISITAS GUIADAS A LA CIUDAD
RUTAS POR EL ENTORNO EN BUS TURÍSTICO

Información:
Oficina de Turismo de Huesca (974 29 21 70)
oficinaturismo@huesca.es

www.huescaturismo.com

HUESCA es FIESTA

FIESTAS de SAN LORENZO HUESCA

Cuando cesó la traca final de las fiestas de San Lorenzo de 2019 y guardamos nuestros atuendos blancos y verdes a la espera del 9 de agosto siguiente, nadie podía imaginar que pasarían más de 1000 días hasta que pudiéramos volver a honrar a nuestro patrón como la tradición, la costumbre y las ganas dictan.

Pero así ha sido. La prudencia nos llevó, considero que con acierto, a no celebrar actos festivos los dos años sucesivos. Ahora, por fin, podemos decir que es el momento de que los sanlorenzos vuelvan a nuestras calles. Ahora sí, a pesar de que la pandemia todavía no es algo del pasado y la prudencia debe acompañarnos en todo momento, la música festiva retorna a las plazas; las ferias, a su lugar habitual; la plaza de la Catedral y la basílica de San Lorenzo, a ser los centros neurálgicos de nuestro universo local la mañana del 9 de agosto; y los danzantes, tan esperados cada año, volverán a erizarnos la piel el día de nuestro patrón.

Aprovecho esta tribuna para felicitar a dos entidades que este año adquieren un protagonismo especial. Al Club Ciclista Oscense, una pieza fundamental de nuestras fiestas en su vertiente más deportiva durante décadas, merecidamente galardonado con la Parrilla de Oro, y al Festival Internacional de Cine de Huesca, cuyos embajadores serán los encargados de acompañarnos en el balcón del ayuntamiento para lanzar el cohete anunciador que marcará la explosión festiva.

Las fiestas son para los oscenses una seña de identidad. Un paréntesis en la rutina veraniega que trasforma nuestra ciudad y nos invita a disfrutar de los cientos de propuestas que con gran esfuerzo preparan durante meses desde las diferentes áreas municipales implicadas, lideradas por la de Fiestas, a cuyos trabajadores quiero transmitir mi gratitud.

Un agradecimiento que hago extensivo a las peñas recreativas y las asociaciones, sin cuya entrega las fiestas de Huesca no serían una referencia a nivel regional y nacional. Ellas, junto con los que velarán por el buen desarrollo de los actos y por la seguridad de todos durante el Prelaurentis y el San Lorenzo, convierten estos días en una experiencia única que merece la pena disfrutar.

Son un momento para relajarnos, dejarnos llevar y vivir en la calle con familiares, amigos y las miles de personas que nos visitan los siete días más intensos del calendario anual. Pero no son, en ningún caso, una excusa para dejar de respetar a nuestros vecinos, a aquellos que quieren celebrar la fiesta y a los que no.

Nuestro comportamiento, que confío en que sea ejemplar, marcará estas jornadas en las que el blanco y verde teñirá nuestras calles y el olor a albahaca nos acompañará allá donde vayamos, porque los escenarios festivos son muchos y las propuestas de lo más variadas. Mostremos, como siempre hemos hecho, que somos una ciudad acogedora y alegre, que honra a su patrón, respeta sus tradiciones y mantiene vivo ese espíritu festivo que nos caracteriza y al que hemos obligado a mantener dormido durante mucho más tiempo del que nos hubiera gustado.

Os deseo unas felices fiestas.

¡Viva Huesca!
¡Viva San Lorenzo!

Luis Felipe
Alcalde de Huesca

FIESTAS de SAN LORENZO HUESCA

¡Volvemos! Esta es una de las palabras que más oímos en los últimos meses. Tras la dolorosa interrupción de muchas de las actividades sociales durante los dos pasados años, decimos "¡Volvemos!". Con ganas, con alegría, con admiraciones. Nunca retomar la normalidad, hacer las cosas "normales de toda la vida", nos ha dado tantas alegrías. Las rutinas que antes nos pesaban ahora nos dan esperanza.

Desde el Ayuntamiento, desde el Área de Fiestas, también decimos, también gritamos "¡volvemos!". Vuelven los sanlorenzos como siempre, con normalidad, vuelve esa rutina que durante una semana rompía la monotonía de la vida diaria.

Y volvemos con ilusión, con mucha ilusión, y con ganas, con muchas ganas de disfrutar de la vida en la calle, del cohete el día 9, de los danzantes y la procesión el día 10, de la fiesta del comercio oscense el día 11, de las peñas y las charangas, de los gigantes y cabezudos y caballicos, de la música, del olor a albahaca... Con ganas de vestir de nuevo de blanco y verde porque, aunque muchos lo hicimos también en estos dos últimos años, no fue lo mismo porque faltaba la alegría de la fiesta tradicional.

Y volvemos con unas fiestas populares, como las de siempre, pensadas para que sean disfrutadas por todas las edades. Tendremos animación en la calle, actuaciones de la Banda de Música y de los distintos grupos folclóricos de la ciudad, el Iberia@Huesca.folk en la plaza General Alsina, variadas propuestas

musicales en la plaza de Navarra programadas en colaboración con las peñas, conciertos en el exterior del Palacio de Congresos y verbenas en la plaza de Luis López Allué. Más de 100 horas de música en la calle, gratuitas y para todas las edades. Y no faltarán los actos más entrañables, como nuestro homenaje a los mayores o la recepción a los oscenses que viven fuera de Huesca y siguen sintiendo con fuerza su vinculación con la ciudad, en especial durante las fiestas patronales.

Unas fiestas preparadas con mucho esfuerzo y también con muchas ganas por los trabajadores municipales, por todos los trabajadores municipales, porque todos ellos se han puesto como objetivo que los sanlorenzos de este año sean especiales y que salgan perfectos. Todos ellos saben lo importantes que son para todos los oscenses y para aquellas amigas y amigos que nos visitan. Solo queda cruzar los dedos para que el tiempo acompañe y permita estar, a aquel que lo desee y resista, 24 horas en la calle durante 7 días.

Disfrutemos de las fiestas creando un clima festivo de alegría y también de sana convivencia, buena vecindad y respeto por todas las personas, para que la sonrisa no se borre en ningún momento de ninguno de los rostros de los que hemos esperado que las fiestas volvieran con toda normalidad.

¡Viva Huesca! ¡Viva San Lorenzo!

Ramón Lasaosa
Concejal de Cultura y Fiestas

PLAZA DE TOROS

HUESCA

FERIA TAURINA DE LA ALBAHACA 2022

6 FESTEJOS DE ABONO • 8 FESTEJOS POPULARES

¡VUELVE SAN LORENZO!

¡VOLVEMOS A LO GRANDE!

DOMINGO 7 AGOSTO 18:30H
NOVILLADA SIN PICADORES
6 NOVILLOS DE D. ELISEO MORÁN GÓMEZ
PORTA MIRAVÉ
JORGE MALLÉN
IGNACIO BONÉ

6 FESTEJOS DE ABONO:
4 CORRIDAS DE TOROS / 1 CORRIDA DE REJONES / 1 NOVILLADA SIN PICADORES

MIÉRCOLES 10 AGOSTO 18:30H
CORRIDA DE TOROS
6 TOROS DE
ANTONIO BAÑUELOS
ANTONIO FERRERA
JOSELITO ADAME
JORGE ISIEGAS

JUEVES 11 AGOSTO 18:30H
CORRIDA DE TOROS
6 TOROS DE
CASTILLEJO DE HUEBRA
EL CORDOBÉS
MORANTE DE LA PUEBLA
DIEGO URDIALES

VIERNES 12 AGOSTO 18:30H
CORRIDA DE TOROS
6 TOROS DE
EL TORERO
EL JULI
MIGUEL ÁNGEL PERERA
TOMÁS RUFO

SÁBADO 13 AGOSTO 18:30H
CORRIDA DE TOROS
6 TOROS DE
EL PILAR
CAYETANO
ROCA REY
GINÉS MARÍN

DOMINGO 14 AGOSTO 18:30H
CORRIDA DE REJONES
6 TOROS DE
CAMPOS PEÑA
RUI FERNANDES
DIEGO VENTURA
LEONARDO

FESTEJOS POPULARES

DEL JUEVES 11 AL LUNES 15 DE AGOSTO / 8H
SUELTA DE VAQUILLAS.

SÁBADO 6 DE AGOSTO / 22H
SUPER GRAN PRIX DE PEÑAS.

MARTES 9 DE AGOSTO / 18:30H
BECERRADA DE LAS PEÑAS.
ESPECTÁCULO CÓMICO
CASTA ARAGONESA.

SÁBADO 13 DE AGOSTO / 23:30H
CONCURSO NACIONAL
DE RECORTADORES.

DOMINGO 31 DE JULIO 20H / ESPECTÁCULO DUENDE ECUESTRE, "CÓMO BAILAN LOS CABALLOS ESPAÑOLES" (FUERA DE ABONO)

INFORMACIÓN DE TAQUILLAS

Renovación de abonos: 25 y 26 de julio
Nuevos abonos: 27 y 28 de julio
Entradas sueltas: desde el 29 de julio
Venta online: desde el 27 de julio
Venta telefónica e información:
A partir del 25 de julio (en horario de taquilla)

Horarios Taquillas Plaza de Toros:
11H-14H / 18H-21H. Días de festejo desde las 11H de forma ininterrumpida. Sábado 30/07 por la tarde y domingo 31/07 cerrado. Los días 11 al 15 de agosto taquillas abiertas desde las 7H.

www.tauroemocion.com
633 489 205

PATROCINA
El Diestro
www.modaeldiestro.com

COLABORA
Ayuntamiento de Huesca

ORGANIZA
TAUROEMOCIÓN

Material y maquinaria para la construcción

TBP

www.trebegopatri.com 654393834
Carretera A-123 km 17, 50840
San Mateo de Gallego

MAIRALESAS BARRIOS y PEÑAS

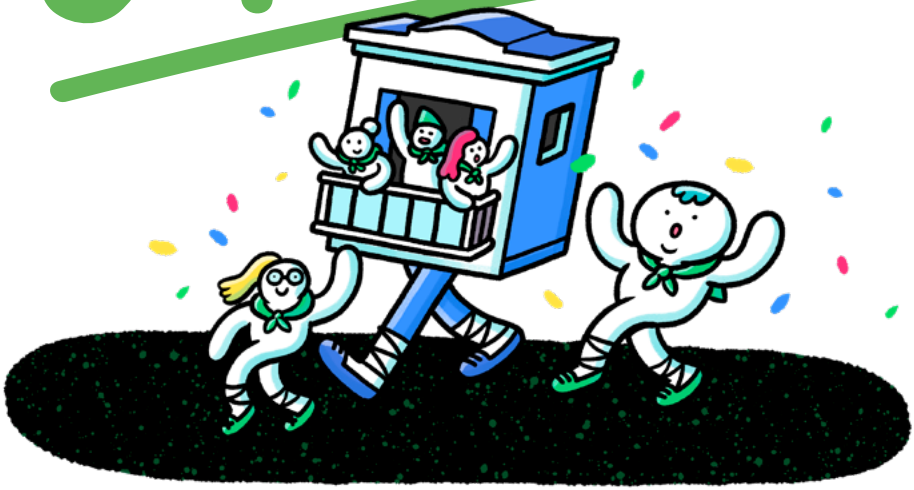

CASCO ANTIGUO

Loreto Sanclemente Oliván

Lucía Vílchez Pardo

Sto. Domingo y San Martín

Lucía Merino Latas

Ixeia Bandrés Navarro

SAN LORENZO
Ibón Cejalvo Aljama
Lucía Bescós Loncán

LA ENCARNACIÓN

Sara Esco Operé

SAN JOSÉ

María Auxiliadora
Adriana Paco Cáncer
Daniela Albertos Ortega

SANTIAGO

Beatriz Sarvisé Saso

Paula Navarro Gracia

BARRIOS RURALES

Valeria Buera Broto

PEÑA ALEGRÍA LAURENTINA

Laura Montes Anglada

María Isabel Pueyo Giménez

PEÑA LOS QUE FALTABAN

Cayetana Llorente Aznar

Vega Hermida Tebas

PEÑA LA PARRILLA

Cillas Ferrer Plo

Paula Agón Alcalde

PEÑA ZOITI

Eugenia Gilabert Espinosa

Martina Bajá Cazcarra

PEÑA 10
d'AGOSTO
Izarbe Grasa Arnal
Yaiza Pérez Sierra

PEÑA LOS 30

Leyre Gracia Oliván

Sara Manero Millán

XXII festival folclórico

castillodemontearagón

VIERNES 22 DE JULIO

21.00 HORAS: Homenaje a JORGE MARTÍN. "EL SENTIR DE LA JOTA", en el Museo de Huesca, patio interior.

SÁBADO 23 DE JULIO

20.00 HORAS: Pasacalles por la ciudad.

21.00 HORAS: Presentación del festival por parte de Javier García Antón y actuación de todos los grupos participantes en el paseo Carlos Vidal (paseo central) del Parque Miguel Servet.

GRUPOS PARTICIPANTES:

Danzantes de Boquiñeni (Zaragoza)

Grup de Danses Realenc de Picanya (Valencia)

Asociación Folclórica "Estirpe de Aragonia" (Huesca)

Organiza:

Ayuntamiento de **Huesca**

Colaboran:

Dimitri BUS

La Reina de las Flores

LILLAS PASTIA

café del arte

a fotoquera

FACYDE

AMIGOS DEL FESTIVAL:
ASOCIACIÓN AMIGOS DE MONTEARAGÓN • CEOS • CAFÉ CANDOLIAS
ULTRAMARINOS LA CONFIANZA • RESTAURANTE FLOR DE HUESCA

TEATRO OLIMPIA, Huesca

Sábado, 30 de julio de 2022, 20:30h.

EMOCIONES a la CARTA

Carlota Boli

Celia Cáliz

Daniela Nikolova

David Cay

Isabel Boli

Jorge Marsó

Juanjo Almarza

Susana Gil

Susana Raya

Toño Julve

"Celebremos la Vida, Celebremos San Lorenzo"

Un espectáculo creado y dirigido por Toño Julve, con la dirección musical de Juanjo Almarza

ACTO PRELAURENTIS. ¡ No te lo pierdas y trae tu pañoleta !

VENTA DE ENTRADAS: En la Web Teatro Olimpia

y en taquilla de lunes a viernes de 12:00 a 14:00

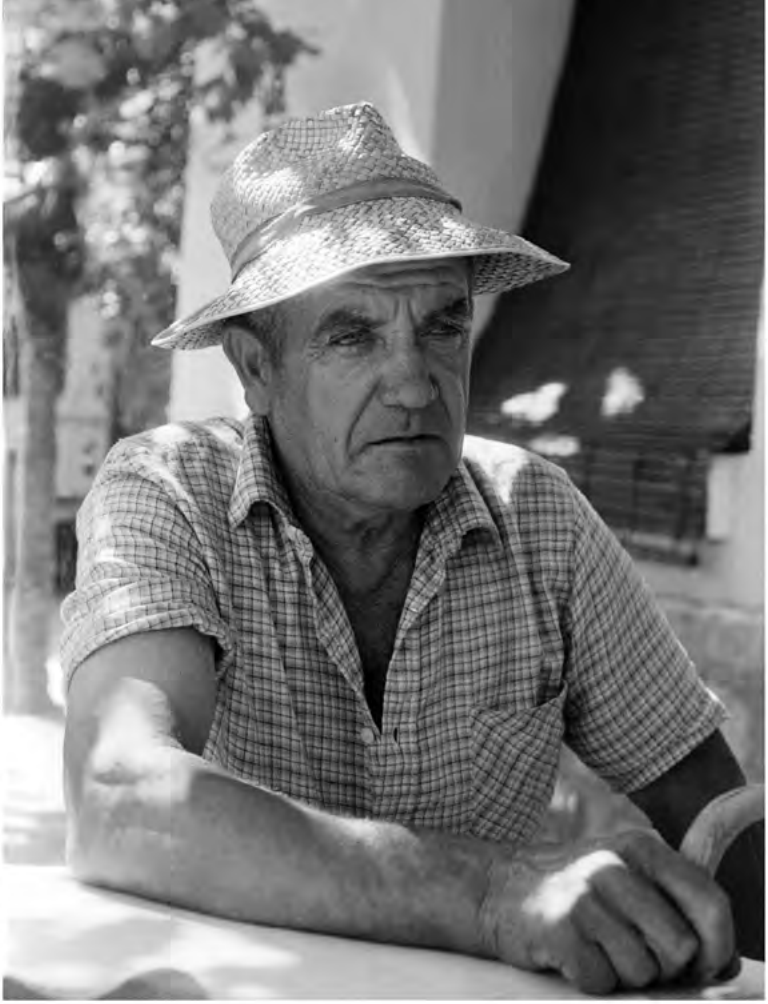

▸ Victorino Solanes, 1982.

VÍCTOR IBÁÑEZ

GENTE DE AQUÍ

Del 8 de julio al 28 de agosto de 2022 - Centro Cultural Manuel Benito Moliner, Huesca

La exposición podrá visitarse hasta el 28 de agosto de 2022

Del 8 de julio al 8 de agosto: de lunes a viernes de 18.00 a 21.00 h,

sábados, domingos y festivos de 12.00 a 14.00 h y de 18.00 a 21.00 h.
Los días 9, 11, 12, 16, 17, 18, 19, 22, 23, 24, 25 y 26 de agosto, de 12.00 a 14.00 h.

Visitas guiadas y comentadas por Víctor Ibáñez Puerta
Días 15, 22 y 29 de julio, de 18:00 a 20:00 horas.

Entrada libre

XXI festival iberi@huesca.folk

MARTES 9 **TIMPLES Y OTRAS PEQUEÑAS GUITARRAS DEL MUNDO** (CANARIAS)
Beselch Rodríguez, Germán López, Althay Páez y Yone Rodríguez

MIÉRCOLES 10 **AILÁ AILÁ** (GALICIA)

JUEVES 11 **LA BANDA MORISCA** (ANDALUCÍA)

VIERNES 12 **OLGA Y LOS MINISTRILES + EDUARDO PAZ** (ARAGÓN)

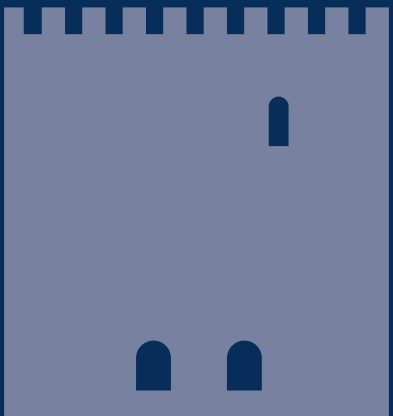

PLAZA GENERAL ALSINA
22:30 H

CAJA RURAL DE ARAGÓN

Ayuntamiento de Huesca

LUGARES de INTERÉS

1. Plaza Catedral
2. Plaza San Pedro
3. Plaza San Lorenzo
4. Plaza Navarra
5. Plaza Luis López Allué
6. Plaza General Alsina
7. Parque Municipal Miguel Servet
8. Plaza de Toros
9. Parque Universidad
10. Palacio de Congresos
11. Recinto Ferial
12. Espacio de venta ambulante
13. Centro Cultural Manuel Benito Moliner
14. Peña Os Casaus

- Accesible
- Baño adaptado
- Accesible con acompañante
- Bucle magnético

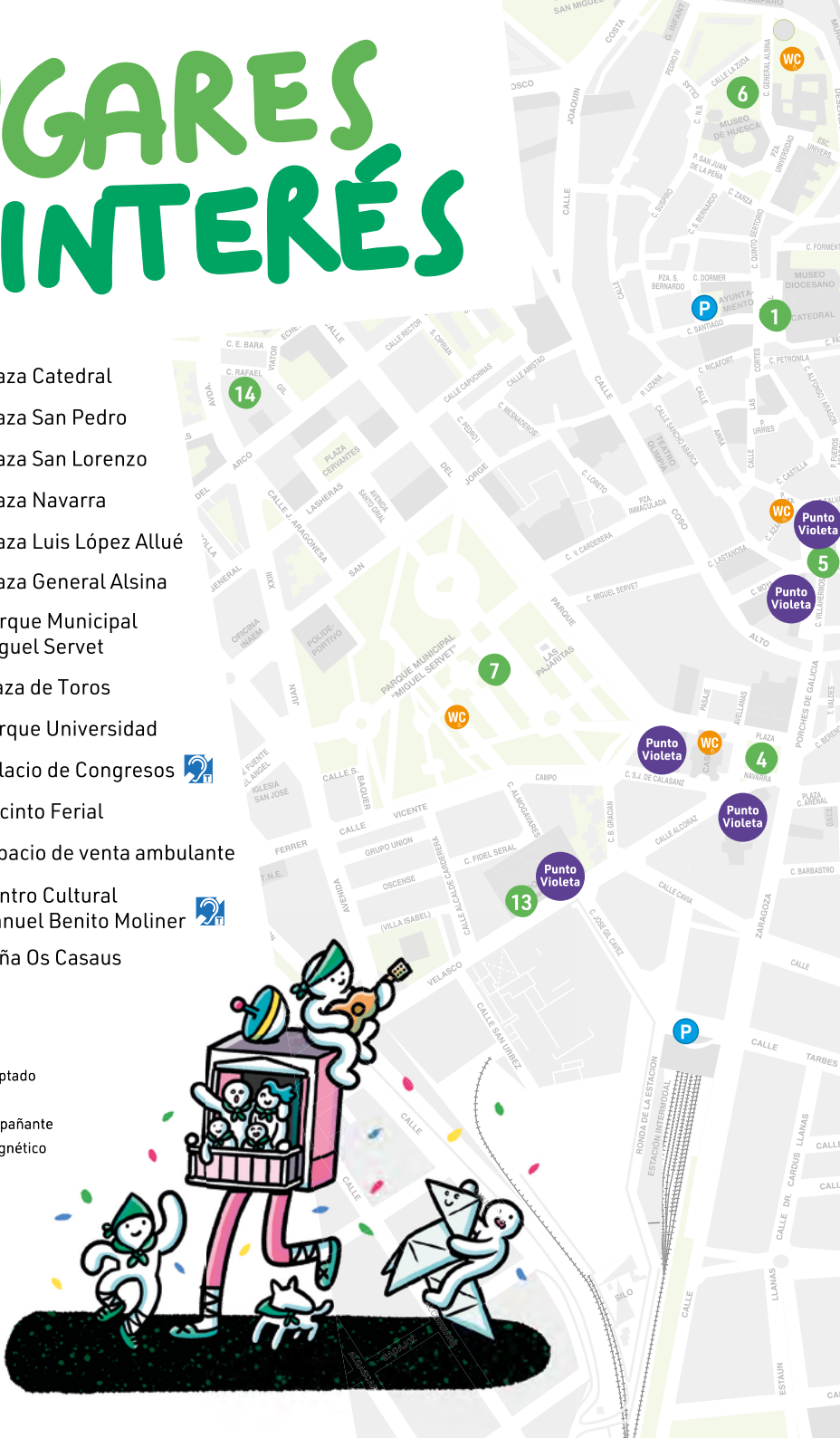

Punto Violeta
PARQUE UNIVERSIDAD
PLAZA DE LA CONSTITUCIÓN
MISERICORDIA
MONTEARAGÓN
RONDA AGUAS
MALLADA
C. ARNAL CAVERO
TENERIAS
PASEO RAMON Y CAJAL
PASAJE
CALLE NEREIDA
CALLE LANUZA
CALLE GOYA
CALLE ARTIGA
CALLE TORRE MENDOZA
C. LA MERCED
C. BOLTAÑA
C. FATAS
C. ARGENSOLA
C. LAS FLORES
C. SOBRARBE
C. CAMPANA DE HUESCA
C. LAS HUERTAS
C. JUA. LACASA
C. MUR VENTURA
C. CAMILA GRACIA
C. EMPLAZADOS
C. PELIGROS
C. PALMA
C. MONEDA
C. DEL OLMO
C. RAMIREZ
C. SAN LORENZO
C. ANGEL DE LA GUARDA
C. SATURNINO LOPEZ NOVOA
C. RAFAEL AYERBE
C. FERIA DE SAN ANDRES
C. ANSELMO PIE SOFENA
C. CORONA DE ARAGÓN
C. PEDRO ALFONSO
C. JULIO ALEJANDRO CASTRO
PJE. PINTORA FRIDA KAHLO
PLAZA SANTA CLARA
PLAZA UNIDAD NACIONAL
PLAZA MONTEARAGÓN
PLAZA DEL JUSTICIA
PLAZA SALAS
PLAZA SAN FELIX
PLAZA SAN ANTONIO
IGLESIA DOMINGO
IGLESIA S. LORENZO
IGLESIA STA MARIA IN FORIS
CALLE ALISAL
CALLE LEON ABADIA
CALLE ARCO IRIS
PASAJE DEL LUCERO
CALLE DE LOS OLIVOS
CALLE DE LAS CRUCES
CALLE TERUEL
CALLE DOÑA SANCHA
CALLE OBISPO PINTADO
CALLE SENDER
CALLE JOSE RAMON
CALLE HUESCA
CALLE DANZANTES
CALLE VALENCIA
CALLE VALLE HECHO
CALLE SAN VICENTE
CALLE BALLESTEROS
CALLE TRAVESIA
CALLE CABESTANY
CALLE GUARDIA
CALLE PADRE ANTONIO
CALLE ROLDAN
CALLE BARTOLOMÉ
CALLE M. DE SIGERA
CALLE ALMERIA
CALLE ALFONSO II DE ARAGÓN
CALLE MONEGROS
CALLE DE LOS OLIVOS
CALLE DE ALCAÑIZ
AVENIDA DE LOS OLIVOS
AVENIDA DE ZUERA
RECINTO FERIAL
PALACIO DE EXPOSICIONES Y CONGRESOS
P. S. VICENTE
P. RIO ARA
P. SAN VOTO
P. DE JARA
P. SAN FELIX
P. LATRE
P. MONEDA
P. S. SAN JUSTO
P. S. VICENTE
P. S. LORENZO
P. S. SAN FELIX
P. S. SAN ANTONIO
P. S. SAN LORENZO
P. S. SAN VOTO
P. S. SAN JUSTO
P. S. VICENTE

Los Titiriteros de Binéfar vuelven por San Lorenzo.

Patio exterior del Palacio de Congresos

Con 4 espectáculos emblemáticos de su repertorio

Jueves 11 a las 12h: Dragoncio

Viernes 12 a las 12h: Maricastaña

Sábado 13 a las 12h: Antón Retaco

Domingo 14 a las 12h: Cómicos de la Legua

Venta en el mismo lugar desde una hora antes de las funciones

Teléfono de información : 974 428 218

IX TROBADA GAITERS D'ARAGÓN

14 AGOSTO 2022

- Danzantes de Sabiñánigo
- Gaiters d'o Semontano de Balbastro
- Barfulaires de Ayerbe
- Escuela de Folclore y Música de Huesca
- Bucardo Folk Aragonés
- La Quinta del Sordo Chen de Gaita
- Gaiters de Tierra Plana

Organizan:

Ayuntamiento de **Huesca**

CANTERA Y GAITERAS DE TIERRA PLANA

Peñas recreativas

09AGOSTO

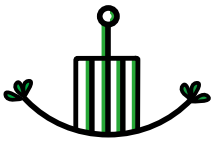

10AGOSTO

11AGOSTO

12AGOSTO

13AGOSTO

14AGOSTO

15AGOSTO

SANLORENZO

Huesca del 9 al 15 de Agosto

Conciertos Plaza de Navarra

09AGOSTO • 13:30 h

DJ SATU + DJ MONCHO + JUANMA

SATUSONIC SUMMER FESTIVAL EDICIÓN CHUPINAZO

09AGOSTO • 23:00 h

FLORES & MCEVEN + WILL SPECTOR Y LOS FATUS

+ DJ ALBERTÍN

10AGOSTO • 23:00 h

DOS PÁJAROS Y UN TRÍO

cantan por Sabina y Serrat

+ MIKEL LOMBARTE (CONEXIÓN MADRID)

11AGOSTO • 23:00 h

HISTORY OF ROCK

(CON LA COLABORACIÓN DE TOLO PUEYO)

+ JUANMA DJ

12AGOSTO • 23:00 h

LAURA COX

+ ALBERTO FERNÁNDEZ

13AGOSTO • 19:00 h

SIXTO DUQUE + JUDIT MANETAS + SIÉNTELO SALSANLORENZO

13AGOSTO • 23:00 h

ORQUESTA MAÑAMBO

+ DJ SIXTO + SIÉNTELO

14AGOSTO • 23:00 h

CHINA CHANA

+ DJ LATRE

Fiestas declaradas de interés turístico nacional

Ayuntamiento de **Huesca**

PRELAURENTIS

8 de julio
19:00 h. (Hasta el 28 de agosto). Centro Cultural Manuel Benito Moliner - Antiguo Matadero. **Exposición fotográfica. VÍCTOR IBÁÑEZ PUERTA: "Gente de aquí".**

9 de julio
14:00 h. Plaza de Toros. **Comida del socio.** Organiza: Peña Recreativa La Parrilla.

15 de julio
18:00 h. Centro Cultural Manuel Benito Moliner - Antiguo Matadero. **Visita guiada a cargo de Víctor Ibáñez Puerta,** Comisario de la exposición "Gente de aquí".
21:00 h. A Faldriquera (c/ Canellas 5). **Conferencia. Indumentaria tradicional: preparando San Lorenzo.** Organizan: Peña Recreativa Zoiti y A Faldriquera.
22:30 h. Parque Miguel Servet. Kiosco de la Música "Maestro Sampériz". Concierto. **BANDA DE MÚSICA DE HUESCA.** Colaboran: Radio Huesca Cadena Ser y Asociación Española contra el Cáncer.

16 de julio
10:00 h. Indoor Huesca. **Torneo de Padel (5.ª edición).** Organiza: Peña Recreativa Los 30.

22 de julio
18:00 h. Centro Cultural Manuel Benito Moliner - Antiguo Matadero. **Visita guiada a cargo de Víctor Ibáñez Puerta,** Comisario de la exposición "Gente de aquí".
21:00 h. Local municipal A.V. San Lorenzo. **Cena de socios.** Organiza: Peña Recreativa Zoiti.
21:00 h. Museo de Huesca. Patio. **XXII Festival Folclórico Nacional "Castillo de Montearagón".** Homenaje a Jorge Martín: "El sentir de la Jota".

23 de julio
(Días 23 y 24) 9:30 - 14:00 h. Campo de Tiro de ctra. de Apiés, km 3. **Gran Premio "San Lorenzo" de recorridos de tiro.** Organiza: Club de Tiro Loreto.
13:00 h. Bar Rigones. **Homenaje Socios Fieles 2011-2022.** Organiza: Peña Recreativa Los 30.
21:00 h. Plaza Luis López Allué. **Final Concurso de Maquetas "Tú suenas, yo escucho".** Organizan: Diputación de Huesca y Ayuntamiento de Huesca.
20:00 h. Pasacalles folclórico por el centro de la ciudad. **XXII Festival Folclórico Nacional "Castillo de Montearagón".** Organizan: Asociación Folclórica Estirpe de Aragonia y Ayuntamiento de Huesca.
21:00 h. Parque Miguel Servet. Paseo Central. **XXII Festival Folclórico Nacional "Castillo de Montearagón",** con las actuaciones de **Grupo de Danzas Realenc Picanya** (Valencia) y **Danzantes de Boquiñeni** (Zaragoza) y **Asociación Folclórica Estirpe de Aragonia** (Huesca). Organizan: Asociación Folclórica Estirpe de Aragonia y Ayuntamiento de Huesca.
00:30 h. Plaza Luis López Allué. Concierto. **FUNDACIÓN TONY MANERO.** Patrocina: SD Huesca - Fundación Alcoraz.

25 de julio
9:15 h. Hogar para Mayores del IASS (c/ Pío XII). **Final de juegos de mesa - Parchis.** Organiza: Hogar de Mayores del IASS.

26 de julio

9:15 h. Hogar para Mayores del IASS (c/ Pío XII). **Final de juegos de mesa - Rabino Francés.** Organiza: Hogar de Mayores del IASS.

18:30 h Plaza de Navarra. **Los artistas Fratelli Moca, el dúo creativo formado por los hermanos oscenses Chalo y Alva Moca, pintarán en directo la portada del Extra San Lorenzo 2022 de DIARIO DEL ALTOARAGÓN. Taller infantil "Crea tu portada laurentina", conducido por Taller de arte El Artelier.** Organiza: Diario del Altoaragón. Patrocina: Caja Rural de Aragón. Colabora: Taller de Arte El Artelier, Comercial Pinturas y Carpintería Castellar.

27 de julio

9:15 h. Hogar para Mayores del IASS (c/ Pío XII). **Final de juegos de mesa - Dominó.** Organiza: Hogar de Mayores del IASS.

28 de julio

9:15 h. Hogar para Mayores del IASS (c/ Pío XII). **Final de juegos de mesa - Guiñote.** Organiza: Hogar de Mayores del IASS.

29 de julio

18:00 h. Centro Cultural Manuel Benito Moliner - Antiguo Matadero. **Visita guiada a cargo de Víctor Ibáñez Puerta,** Comisario de la exposición "Gente de aquí".

19:00 - 22:00 h. El Encanto del Barrio (c/ Valencia, 6). **Fiesta del Tomate Rosa.** Organiza: T&M El Encanto del Barrio. Colabora: Asociación de Empresarios de Comercio y Servicios de Huesca.

30 de julio

16:00 - 2:00 h. Instalaciones deportivas C. P. Alegría Laurentina (camino de Loreto). **XXX Torneo de Petanca "Prelaurentis".** Organiza: Club Petanca Alegría Laurentina.

20:30 h. Teatro Olimpia. **EMOCIONES A LA CARTA** y el espectáculo ¡CELEBREMOS LA VIDA, CELEBREMOS SAN LORENZO! Dirigido por Toño Julve. Dirección musical de Juanjo Almarza. Organizan: Fundación Anselmo Pié Sopena y Ayuntamiento de Huesca.

22:30 h. Plaza General Alsina. **XXXI FESTIVAL CAMINO DE SANTIAGO.** Concierto. ESTHER CIUDAD con el espectáculo Iter Spirituale Santiago. Organiza: Diputación de Huesca.

31 de julio

20:00 h. Plaza de Toros. **Espectáculo Duende Ecuestre** "Como bailan los caballos españoles". Organiza: Tauroemoción.

20:00 h. Palacio de Congresos. Auditorio Carlos Saura. **Acto de entrega de la distinción "Parrilla de Oro de las Fiestas de San Lorenzo" al Club Ciclista Oscense.**

21:00 h. Palacio de Congresos. Espacio escénico exterior. Concierto. **LA RONDA DE BOLTAÑA.**

PÓRTICO LAURENTINO

2 de agosto

18:30 h. Plaza de Navarra. **Taller infantil de estampación de camisetas laurentinas** conducido por El Artelier. Te regalamos la camiseta. Organiza: Diario del Altoaragón. Colabora: Taller de Arte El Artelier.

4 de agosto

20:00 h. Hotel Pedro I de Aragón. XVII **Conferencias Taurinas.** Los toros despúes de la pandemia. Ponente: Antonio Purroy. Organiza: Colegio Oficial de Veterinarios de la provincia de Huesca.

5 de agosto

10:00 - 22:00 h. Plazas de Navarra y Concepción Arenal, calle Fatás y en los establecimientos adheridos. **GREEN FRIDAY comercio en la calle.** Organiza: Asociación de Empresarios de Comercio y Servicios de Huesca.

20:30 h. Patio del Colegio Público Pío XII. **Ensayo general de los Danzantes de Huesca con la Banda de Música de Huesca.**

22:30 h. Plaza Luis López Allué. **Presentación oficial e imposición de bandas a las Mairalesas de los Barrios de la ciudad y de las Peñas Recreativas Oscenses,** con la actuación de ALEJANDRO ESPERANZA y PABLO PÉREZ ALONSO, con fragmentos del espectáculo "Blanco y verde".

24:00 h. Plaza Luis López Allué. Concierto. **GRUPO MANACOR.** Organizan: Ayuntamiento de Huesca y Peñas Recreativas Oscenses.

6 de agosto

8:30 - 20:00 h. Plaza Europa. XXV **Torneo de Petanca "San Lorenzo".** Organiza: Club Petanca San Lorenzo.

9:00 h. Complejo Deportivo San Jorge. **XXIX TORNEO SAN LORENZO DE FRONTENIS.** Organiza: Club Oscense de Pelota.

10:00 - 14:30 h. Círculo Oscense. **XXXII Torneo Internacional de Ajedrez "San Lorenzo".** Organiza: Club Ajedrez Jaque.

22:00 h. Plaza de Toros. **Súper Gran Prix de Peñas.** Organiza: Tauroemoción.

24:00 h. Plaza Luis López Allué. Concierto. **LA ESCORIA ORIENTAL.**

7 de agosto

10:00 - 14:00 h. Campo de Tiro de ctra. de Apiés, km 3. **Gran Premio "San Lorenzo" precisión modalidad 15+15 y tiro al plato,** modalidad Foso Universal. Organiza: Club de Tiro Loreto.

11:30 h. Parque Miguel Servet (junto al Kiosco de la Música). **Juegos Tradicionales Aragoneses** (rana, bolos, anillas, herraduras...). **Competición de hoyetes, fase clasificatoria para la final de Aragón.** Organiza: A.D. Juegos Tradicionales Altoaragoneses de Huesca.

12:00 h. **Homenaje a la Cuna de San Lorenzo.** Misa en el santuario de Loreto, con la actuación de la Coral de Santo Domingo. Organiza: Real Cofradía de Nuestra Señora de Loreto y San Lorenzo.

17:00 - 20:00 h. Porches de Galicia. **Pintamos la pancarta infantil.** Organiza: Peña Recreativa Zoiti.

18:30 h. Plaza de Toros. **Novillada sin picadores.** 6 novillos de Eliseo Morán Gómez para Porta Miravé, Jorge Mallén e Ignacio Boné. Organiza: Tauroemoción.

8 de agosto

11:00 - 14:00 h y 18:00 - 21:00 h. Porches de Galicia. San Lorenzo y Entarachén con la campaña **"Colabora con la respuesta solidaria salesiana en Ucrania".** Organiza: ONGD Entarachén - Bosco Global.

20:h. Porches de Galicia. **XXII Gran Carrera Pedestre.** Memorial Antonio Gutiérrez. Organiza: Club Deportivo A Ixena.

San Lorenzo

PALACIO DE CONGRESOS

MIÉRCOLES 10

JUEVES 11

VIERNES 12

SÁBADO 13

DOMINGO 14

Ayuntamiento de **Huesca**

IXO RAI

MARC SEGUÍ

AMPARANOIA + CHE SUDAKA

MALA RODRIGUEZ + QUERALT LAHOZ

BARÓN ROJO

Dj's Sessions / Satusonic Party

Martes 9
STEVE LAGARTO

Miércoles 10
DJ SATU
(All night sesión)

Jueves 11
ADRIÁN ROCHE

Viernes 12
JORDI SANZ

Sábado 13
ALBERTO FERNÁNDEZ + ROBER DJ

Domingo 14
ARNY MONTANA
(Residente Marchica)

CERTAMEN DE EXALTACIÓN DE INDUMENTARIA TRADICIONAL EN ARAGÓN

El Ayuntamiento de Huesca, a través del Área de Fiestas con el fin de fomentar el patrimonio cultura aragonés, establece el "LII Certamen de Exaltación de Indumentaria tradicional en Aragón", a celebrar durante las próximas Fiestas de San Lorenzo, bajo las siguientes:

bases

1. Podrán concurrir todas las personas que lo deseen, debidamente ataviadas con indumentaria tradicional aragonesa, en sus diversas modalidades.
2. Para poder optar deberán de asistir a la Ofrenda de flores y frutos al santo del día 15 de agosto, durante la cual el Jurado tomará nota para la calificación del Certamen.
3. El jurado, elegido para la ocasión, tendrá en cuenta en los criterios de selección sobre todo la autenticidad y verosimilitud del traje, uso correcto de las prendas, la dignidad y lucimiento adecuado de todo el conjunto, teniendo en cuenta detalles como la ropa interior, el peinado y los aderezos.
4. El Jurado, nombrado al efecto, observará durante el desarrollo de la Ofrenda a los participantes tanto de grupo como individuales para realizar una preselección de los mismos. Las personas preseleccionadas serán informadas requiriéndoles los datos necesarios para su identificación y posterior localización, así como para la realización de las fotografías.
5. Los premios que se otorgarán serán los siguientes:
   - Un premio doble para la pareja mejor ataviada
   - Un premio para el niño/niña mejor ataviado/a
   - Un premio para el hombre/mujer mejor ataviado/a
   - Un premio para la familia o grupo mejor ataviado.

   El Jurado otorgará las menciones especiales que estime oportunas.
6. Con el fin de dar cabida a todos lo pueblos que hoy conviven y enriquecen la cultura del Alto Aragón, se otorgará un premio especial a aquellas personas que concurran a los citados actos luciendo el traje de cualquier otra región o país.
7. El fallo del Jurado será inapelable.
8. Los ganadores del concurso ceden al Ayuntamiento de Huesca, sin limitación alguna, todos los derechos de imagen de las fotografías con su atuendo.
9. La participación de en este concurso implica la íntegra aceptación de las bases.

Huesca, agosto de 2022

PROGRAMA de ACTOS

DÍA 9

9:00 h. Colegio Salesiano de San Bernardo. "El nueve a las nueve" Colegio Salesiano "San Bernardo" - **Acto de colocación de la pañoleta de las Fiestas de San Lorenzo a San Juan Bosco.** Organiza: Salesianos Huesca.

Jai Alai. Almuerzo de socios. Organiza: Peña Recreativa Alegría Laurentina.

10:15 h. Plaza de la Catedral. **Acto de izado de las banderas nacionales** de Francia y España por parte de los Alcaldes de las ciudades de Tarbes y Huesca. Interpretación de los respectivos himnos a cargo de la Banda de Música de Huesca.

11:00 h. Salón del Justicia. **Acto de ratificación del hermanamiento entre las ciudades de Huesca y Tarbes.**

11:00 - 21:00 h. Plaza de los Fueros de Aragón. **DJs Alex Melero, Alberto Fernández y Rober Deejay.** Organizan: Bares de Plaza Fueros de Aragón.

12:00 h. Desde el balcón principal de la Casa Consistorial, **lectura del pregón y disparo del cohete anunciador del comienzo de las fiestas.** Retransmitido por pantalla instalada en Plaza de Navarra. Organiza AragónTv.

Cabalgata Pregón de Fiestas. Con salida desde la plaza de la Catedral, recorrerá Coso Alto y Porches de Galicia y finalizará en la plaza de Navarra.

13:30 h. Plaza de San Lorenzo. **Saludo al santo y colocación de la pañoleta** a cargo de Antonio Jesús Pérez Allué y Carmen Sáez Ubiergo, de la Peña Recreativa Los 30. Organizan: Peñas Recreativas Oscenses.

13:30 - 17:00 h. Plaza de Navarra. Música. **SATUSONIC SUMMER FESTIVAL EDICIÓN CHUPINAZO: DJ SATU + DJ MONCHO + JUANMA.** Organizan: Ayuntamiento de Huesca y Peñas Recreativas Oscenses.

17:00 h. Residencia de Mayores "Saturnino López Novoa". Actuación. **Grupo de Teatro Peña Os' Casaus.**

Centro "Manuel Artero" de Atades Huesca. Actuación. **Batucada SAMBALÁ.**

17:30 h. Plaza de Navarra. Pasacalles hacia la Plaza de Toros. **Charangas Peñas Recreativas Oscenses.**

17:15 - 20:15 h. Jai Alai. **Hinchable infantil + Toro mecánico.** Organiza Peña Recreativa Alegría Laurentina.

18:00 - 20:00 h. Parque Miguel Servet. **Gran Parque Infantil de Hinchables.**

18:30 h. Plaza de Toros. **Becerrada** de las Peñas Recreativas Oscenses y **espectáculo cómico** Casta Aragonesa. Organizan: Tauroemoción y Peñas Recreativas Oscenses.

19:00 h. **Comparsa de Gigantes, Cabezudos y Caballicos de Huesca, acompañados por los Gaiters de Tierra Plana. Pasacalles.** Salida y llegada a plaza de la Catedral, discurre por plaza Lizana, Coso Alto, Porches de Galicia, calle Villahermosa, plaza Luis López Allué, calle Sancho Abarca, plaza Arista, calle Las Cortes.

20:00 h. Parque Miguel Servet. Solarium. **COMPAÑÍA CIRK ABOUT IT** (Castilla y León) con el espectáculo familiar UN DÍA DE CINE.

20:30 h. Plaza Luis López Allué. Verbena. **ORQUESTA NUEVA ALASKA.**

Salida de la Plaza de Toros de las Peñas Recreativas Oscenses con sus **charangas.**

21:00 h. Basílica de San Lorenzo. **SOLEMNES COMPLETAS,** interpretadas por la Coral Oscense, el Coro Ars Musicae, acompañados por la Orquesta de Cámara de Huesca. Dirigirá D. Javier Ares Ibáñez. Organizan: Parroquia de San Lorenzo y Ayuntamiento de Huesca.

Ronda jotera de Los Balcones: calle Zaragoza - Porches de Galicia - Coso Bajo - plaza Santo Domingo. Organiza: Grupo Folclórico Roldán del Altoaragón.

21:30 h. Plaza de Navarra - Porches de Galicia. **Animación musical.** Organiza: Peña recreativa 10 de agosto.

Bendita Ruina. **Animación musical Sonido 54.** Organiza: Peña Recreativa 10 de Agosto.

22:30 h. Plaza General Alsina. XXI Festival iberi@huesca.folk. Concierto. **TIMPLES Y OTRAS PEQUEÑAS GUITARRAS DEL MUNDO** (Canarias). Beselch Rodríguez, Germán López, Althay Páez y Yone Rodríguez.

23:00 h. Plaza de Navarra. Concierto. **FLORES & MCEVEN + WILL SPECTOR Y LOS FATUS.** Organizan: Ayuntamiento de Huesca y Peñas Recreativas Oscenses.

Plaza de San Lorenzo. **Ronda a San Lorenzo** a cargo de Agrupación Folclórica Santa Cecilia y Asociación Folclórica Estirpe de Aragonia.

23:00 - 5:30 h. Plaza de los Fueros de Aragón. **DJ David Mateo.** Organizan: Bares de Plaza Fueros de Aragón.

24:00 h. Plaza Luis López Allué. Verbena. **ORQUESTA NUEVA ALASKA.**

Pasacalles centro ciudad. **Charanga Chilindrón.** Organiza: Peña Recreativa Zoiti.

Plaza del Justicia. Actuación. **Charanga de Tardienta.** Organiza: Peña Recreativa Los 30.

1:00 - 3:00 h. Plaza de Navarra. Dj's Sessions: Espacio peñista**. DJ ALBERTÍN.** Organizan: Ayuntamiento de Huesca y Peñas Recreativas Oscenses.

3:00 - 7:00 h. Palacio de Congresos. Espacio escénico exterior. Dj's Sessions: Satusonic Party. **STEVE LAGARTO.**

DÍA 10

8:00 h. Parque Universidad. **Dianas y cohetes.**

Coso Bajo - Plaza de San Lorenzo. **Reparto de albahaca** desde la Narria de La Zaragozana.

8:30 h. Plaza de San Lorenzo. **Primera actuación de los Danzantes de Huesca,** acompañados de la Banda de Música de Huesca. Retransmitido por pantalla instalada en Plaza de Navarra. Organiza AragónTv.

9:00 h. Salida desde la Casa Consistorial de la **Comparsa de Gigantes, Cabezudos y Caballicos de Huesca,** acompañados por los Gaiters de Tierra Plana.

9:15 h. Basílica de San Lorenzo. **Solemne Procesión de San Lorenzo.** Organizan: Parroquia de San Lorenzo y Cofradía de San Lorenzo.

11:00 h. Jai Alai. Concierto. **GILIPOJAZZ.** Organiza: Peña Recreativa Alegría Laurentina.

11:00 - 12:00 h. Parque Miguel Servet. **Paseos a los niños y niñas en la Narria de La Zaragozana.**

11:00 - 14:00 h. Barrio de Santiago. Avenida Santo Cristo de los Milagros. **Gran Parque Infantil de Hinchables.**

Barrio Casco Antiguo. Pasacalles. **Charanga Plin Floy.** Organiza: Peña Recreativa Alegría Laurentina.

Barrios Santiago y María Auxiliadora. Pasacalles. **Charanga de Tardienta,** Peña Recreativa Los 30.

12:30 h. Parque Miguel Servet. Teatro Griego. Títeres. **COMPAÑÍA DE MAESE VILLAREJO,** con el espectáculo "Las aventuras de Gorgorito".

12:45 h. Plaza de la Catedral. Actuación. **Comparsa de Gigantes, Cabezudos y Caballicos de Huesca,** acompañados por los Gaiters de Tierra Plana.

17:00 h. Residencia Hermanos de la Cruz Blanca. Actuación. **Coral Peña Os' Casaus.**

17:15 - 20:15 h. Jai Alai. **Hinchable infantil + Toro mecánico.** Organiza Peña Recreativa Alegría Laurentina.

17:30 h. Plaza de Navarra. Pasacalles hacia la Plaza de Toros. **Charangas Peñas Recreativas Oscenses.**

18:00 h. Plaza de Navarra - Plaza de Toros. Pasacalles. **Banda de Música de Huesca.**

18:00 - 19:30 h. Barrio de Santiago. Avenida Santo Cristo de los Milagros. **Gran Parque Infantil de Hinchables.**

18:30 h. Plaza de Toros. **Primera Corrida de Feria.** Ganadería de Antonio Bañuelos para ANTONIO FERRERA, JOSELITO ADAME y JORGE ISIEGAS. Organiza: Tauroemoción.

Pasacalles con **charanga EL PINCHO.** Recorrido: Plaza Nuestra Señora de Salas, calle San Lorenzo, Coso Bajo, calle Ramiro el Monje, plaza San Pedro, travesía Mozárabes, calle Zarandia. Organiza: Asociación Peña La Albahaca Reberde.

18:30 - 19:30 h. Parque Miguel Servet. **Paseos a los niños y niñas en la Narria de La Zaragozana.**

20:00 h. Parque Miguel Servet. Solarium. **KIKE LERA** (Aragón) con el espectáculo familiar PERO...¿QUÉ ME ESTÁS CANTANDO?.

20:30 h. Plaza Luis López Allué. Verbena. **ORQUESTA LA FANIA PERFECT.**

Salida de la Plaza de Toros con la **Banda de Música de Huesca y las Peñas Recreativas Oscenses con sus charangas.**

21:00 h. Parque Miguel Servet. Suena la Jota. **GRUPO FOLCLÓRICO SAN LORENZO.**

21:30 h. Plaza de La Inmaculada. Actuación. **Batucada SAMBALÁ.**

Plaza de Navarra - Porches de Galicia. **Animación musical.** Peña Recreativa 10 de agosto.

Bendita Ruina. **Animación musical Sonido 54.** Organiza Peña Recreativa 10 de Agosto.

22:30 h. Plaza General Alsina. XXI Festival iberi@huesca.folk. Concierto. **AILÁ** (Galicia).

23:00 h. Plaza de Navarra. Concierto. **DOS PÁJAROS Y UN TRÍO,** cantan por Sabina y Serrat. Organizan: Ayuntamiento de Huesca y Peñas Recreativas Oscenses.

Jai Alai. **Charanga Plin Floy.** Organiza: Peña Alegría Laurentina

23:00 - 5:30 h. Plaza de los Fueros de Aragón. **Paco Pil & Adrian Roche** (Warm Up). Organizan: Bares de Plaza Fueros de Aragón.

23:15 h. Parque Universidad. **Colección de fuegos artificiales.**

23:30 h. Plaza de San Antonio. Actuación. **Batucada SAMBALÁ**.

Barrio de San Lorenzo. Avenida Monegros. Pasacalles. **Charanga de Tardienta.** Organiza: Peña Recreativa Los 30.

24:00 h. Palacio de Congresos. Espacio escénico exterior. Concierto. **IXO RAI.**

Plaza Luis López Allué. Verbena. **ORQUESTA LA FANIA PERFECT.**

Pasacalles por el centro con la **Charanga Os Mozés.** Organiza: Peña Los Que Faltaban.

Pasacalles centro ciudad con Charanga. Organiza: Peña Recreativa Zoiti.

1:00 - 3:00 h. Plaza de Navarra. Dj's Sessions: Espacio peñista. **MIKEL LOMBARTE** (Conexión Madrid). Organizan: Ayuntamiento de Huesca y Peñas Recreativas Oscenses.

3:00 - 7:00 h. Palacio de Congresos. Espacio escénico exterior. Dj's Sessions: Satusonic Party. **DJ SATU** (All night sesión).

DÍA 11

7:30 h. **Pasacalles matinales** hasta la Plaza de Toros. Charangas Peñas Recreativas Oscenses.

8:00 h. Plaza de Toros. S**uelta de vaquillas.** Organiza: Tauroemoción. Colaboran: Peñas Recreativas Oscenses.

9:30 h. Plaza Luis López Allué. Tradicional **Fiesta del Comercio Oscense,** con degustación de productos de la tierra. **Actuación de los Danzantes de Huesca y de la Banda de Música de Huesca.** Homenaje a D. Lorenzo Otín Viñuales. Acto de apertura del **Barril conmemorativo de la cerveza de San Lorenzo,** a cargo de La Zaragozana. Organiza: Asociación de Empresarios de Comercio de Huesca.

11:00 h. Jai Alai. **Charanga Plin Floy.** Organiza: Peña Alegría Laurentina

11:00 - 13:00 h. Parque Miguel Servet. Paseo Central. **Gran simultanea de ajedrez San Lorenzo.** Organiza: Club Ajedrez Jaque.

11:00 - 12:00 h. Parque Miguel Servet. **Paseos a los niños y niñas en la Narria de La Zaragozana**.

11:00 h. Centro de Día Casa Aísa. Actuación. **Charanga de Tardienta,** Peña Recreativa Los 30.

11:30 h. **Ronda parrillera** con amigos a cargo de Toño Julve y amigos. Partirá de la plaza San Lorenzo y recorrerá varias calles de la ciudad. Organiza: Peña Recreativa La Parrilla.

11:30 - 13:30 h. Parque del Encuentro (Barrio Perpetuo Socorro). **ARTELUDI: Parque de animación infantil y actividades creativas artísticas** cuyo tema principal es el arte.

Plaza de San Pedro. Animaciones infantiles. **Grupo CON POCO MUCHO.** Organiza Peña Recreativa Los 30.

11:45 h. Residencia "Nuestra Señora de la Merced". **Actuación. Danzantes de Huesca y Banda de Música de Huesca.**

12:00 h. Palacio de Congresos. Espacio exterior cubierto. **TITIRITEROS DE BINÉFAR,** con el espectáculo familiar "DRAGONCIO".

Plaza de Navarra. **Clases prácticas capea infantil.** Organizan: Peñas Recreativas Oscenses.

Barrio del Casco Viejo. Pasacalles. **Charanga de Tardienta.** Organiza: Peña Recreativa Los 30.

12:00 - 13:30 h. Barrios del Perpetuo Socorro y Santo Domingo y San Martín. **Comparsa de Gigantes, Cabezudos y Caballicos de Huesca, acompañados por los Gaiters de Tierra Plana.** Recorrido del pasacalles: calle Pío XII, Parque del Encuentro, paseo Lucas Mallada, Parque Universidad, Plaza Santo Domingo.

12:30 h. Parque Miguel Servet. Teatro Griego. Títeres. **COMPAÑÍA DE MAESE VILLAREJO,** con el espectáculo "Las aventuras de Gorgorito".

Barrio de María Auxiliadora. Plaza Cruz Roja. Actuación. **Molto Vivace: "Funky Brass".**

Residencia Hermanos de la Cruz Blanca. Actuación. **Agrupación Folclórica Santa Cecilia.**

Residencia de Mayores "Sagrada Familia". **Actuación de los Danzantes de Huesca junto con la Banda de Música de Huesca.**

13:00 h. Local AA VV Casco Antiguo. **Vermú para el socio,** amenizado por la Charanga de Tardienta. Organiza: Peña Recreativa Los 30.

13:15 h. Barrio del Perpetuo Socorro. Plaza de la calle Zacarías Martínez. **Actuación de los Danzantes de Huesca junto con la Banda de Música de Huesca.**

17:00 h. Residencia de Mayores "Saturnino López Novoa". Actuación. **Grupo Folclórico Elenco Aragonés.**

Centro de Rehabilitación Psicosocial "Santo Cristo de los Milagros". Actuación. **Molto Vivace: "Funky Brass".**

Residencia de Mayores "Ciudad de Huesca". Actuación. **Grupo de Teatro Peña Os' Casaus.**

17:15 - 20:15 h. Jai Alai. **Hinchables infantiles.** Organiza Peña Recreativa Alegría Laurentina.

Plaza de Navarra. **Pasacalles hacia la Plaza de Toros.** Charangas Peñas Recreativas Oscenses.

18:00 h. Plaza de Navarra - Plaza de Toros. **Pasacalles.** Banda de Música de Huesca.

18:30 h. Plaza de Toros. **Segunda Corrida de Feria.** Ganadería de Castillejo de Huebra, para EL CORDOBÉS, MORANTE DE LA PUEBLA y DIEGO URDIALES. Organiza: Tauroemoción.

Parque Universidad. **REBERDE FEST.** Concierto. KBARETEREAS (variedades) + LA MUJER INVERSA (pop) + CON - FUSAS (punk). Organiza: Asociación Peña La Albahaca Reberde.

18:30 h. Barrio de San Lorenzo. Pasaje Arco Iris. **TITIRITEROS DE BINÉFAR.** "BABIOS": Pasacalles, itinerante, música en vivo.

18:30 - 19:30 h. Parque Miguel Servet. **Paseos a los niños y niñas en la Narria de La Zaragozana**.

18:30 - 20:30 h. Parque del Encuentro (Barrio Perpetuo Socorro). **ARTELUDI: Parque de animación infantil y actividades creativas artísticas** cuyo tema principal es el arte.

20:00 h. Parque Miguel Servet. Solarium. **CÍA. LA SINCRO** (Galicia) con el espectáculo familiar OHLIMPIADAS.

Porches de Galicia. Actuación. **Batucada SAMBALÁ.**

20:30 h. Plaza Luis López Allué. Verbena. **ENERGY ORQUESTA SHOW.**

Salida de la Plaza de Toros con la **Banda de Música de Huesca y las Peñas Recreativas Oscenses con sus charangas.**

21:00 h. Parque Miguel Servet. Suena la Jota. **AGRUPACIÓN FOLCLÓRICA SANTA CECILIA.**

21:30 h. Plaza Inmaculada. Actuación. **Molto Vivace: "Funky Brass".**

Bendita Ruina. **Animación musical** Sonido 54. Organiza Peña Recreativa 10 de Agosto.

22:30 h. Plaza General Alsina. XXI Festival Iberi@huesca.folk. Concierto. **LA BANDA MORISCA** (Andalucía).

23:00 h. Plaza de Navarra. Concierto. **HISTORY OF ROCK** (con la colaboración de TOLO PUEYO). Organizan: Ayuntamiento de Huesca y Peñas Recreativas Oscenses.

Plaza del Justicia. Actuación. **Batucada SAMBALÁ.**

23:00 - 5:30 h. Plaza de los Fueros de Aragón. **DJ Jorge Calvete** (Supernova, Zaragoza). Organizan: Bares de Plaza Fueros de Aragón.

24:00 h. Palacio de Congresos. Espacio escénico exterior. Concierto. **MARC SEGUÍ.**

Plaza Luis López Allué. Verbena. **ENERGY ORQUESTA SHOW.**

Pasacalles por el centro con la **Charanga Os Mozés.** Organiza: Peña Los Que Faltaban.

Plaza Alfonso I el Batallador. Actuación. **Charanga de Tardienta.** Organiza: Peña Recreativa Los 30.

1:00 - 3:00 h. Plaza de Navarra. Dj's Sessions: Espacio peñista. **JUANMA DJ.** Organizan: Ayuntamiento de Huesca y Peñas Recreativas Oscenses.

3:00 - 7:00 h. Palacio de Congresos. Espacio escénico exterior. Dj's Sessions**: Satusonic Party. ADRIÁN ROCHE.**

DÍA 12

7:30 h. **Pasacalles matinales** hasta la Plaza de Toros. Charangas Peñas Recreativas Oscenses.

8:00 h. Plaza de Toros. **Suelta de vaquillas.** Organiza: Tauroemoción. Colaboran: Peñas Recreativas Oscenses.

9:00 h. Plaza Europa. **Finales de los Campeonatos de Hoyete y Tejo para Mayores.** Organiza: Hogar de Mayores del IASS.

11:00 h. Centro de Día Casa Aísa. Actuación. **Molto Vivace: Funky Brass.**

11:00 - 14:00 h. Barrio de La Encarnación. Parque Rafael Andolz. PROMOTORA ARAGONESA INFANTIL (PAI). **Espacio de juego: FERIETA PIRATA.**

12:00 h. Palacio de Congresos. Espacio exterior cubierto. **TITIRITEROS DE BINÉFAR,** con el espectáculo familiar "MARICASTAÑA".

Plaza de Navarra. **Clases prácticas capea infantil.** Organizan: Peñas Recreativas Oscenses.

12:00-13:30 h. Barrios de María Auxiliadora y Santiago. **Comparsa de Gigantes, Cabezudos y Caballicos de Huesca, acompañados por los Gaiters de Tierra Plana.** Recorrido del pasacalles: plaza Cruz Roja, Avda. de la Paz, calle del Parque, plaza Cervantes.

12:30 h. Plaza de San Pedro. Animaciones infantiles. **TININ el Mago.** Organiza Peña Recreativa Los 30.

17:00 h. Residencia de Mayores "Misioneras de Nuestra Señora del Pilar". Actuación. **Grupo Teatro Peña Os' Casaus.**

17:15 - 20:15 h. Jai Alai. **Hinchables infantiles + cama elástica.** Organiza Peña Recreativa Alegría Laurentina.

17:30 h. Plaza de Navarra. **Pasacalles hacia la Plaza de Toros. Charangas Peñas Recreativas Oscenses.**

18:00 h. Plaza de Navarra - Plaza de Toros. **Pasacalles. Banda de Música de Huesca.**

18:00 - 19:30 h. Barrio de La Encarnación. Parque Rafael Andolz. PROMOTORA ARAGONESA INFANTIL (PAI). **Espacio de juego: FERIETA PIRATA.**

18:00 - 20:00 h. Jai Alai. **Animación, talleres y juegos infantiles** a cargo del grupo de Animación Alegría Laurentina.

18:30 h. Plaza de Toros. **Tercera Corrida de Feria.** Ganadería de El Torero, para EL JULI, MIGUEL ÁNGEL PERERA y TOMÁS RUFO. Organiza: Tauroemoción.

Parque Universidad. **REBERDE FEST.** Concierto. KREVI SOLENCO (rap en aragonés) + COPACABANA (cover indie) + MALLAZO (cover rock). Organiza: Asociación Peña La Albahaca Reberde.

20:00 h. Parque Miguel Servet. Solarium. **JAM Clown** i humor gestual con el espectáculo familiar HATS!.

20:30 h. Plaza Luis López Allué. Verbena. **ORQUESTA ESTRELLA CENTRAL.**

Salida de la Plaza de Toros con la **Banda de Música de Huesca y las Peñas Recreativas Oscenses con sus charangas.**

21:00 h. Teatro Olimpia. **TRICICLE** presenta POR FIN SOLO, con CARLES SANS. Organiza Fundación Anselmo Pié Sopena.

Plaza San Antonio. Actuación. **Molto Vivace: "Funky Brass".**

Parque Miguel Servet. Suena la Jota. **GRUPO FOLCLÓRICO ELENCO ARAGONÉS.**

21:30 h. Bendita Ruina. **Animación musical Sonido 54**. Organiza Peña Recreativa 10 de Agosto.

22:30 h. Plaza General Alsina. XXI Festival Iberi@huesca.folk. Concierto. **OLGA Y LOS MINISTRILES,** junto con el artista invitado **EDUARDO PAZ** (Aragón).

23:00 h. Plaza de Navarra. Concierto. **LAURA COX.** Organizan: Ayuntamiento de Huesca y Peñas Recreativas Oscenses.

Plaza Santo Domingo. Actuación. **Molto Vivace: "Funky Brass".**

Parque Tecnológico Walqa. **Observación del acontecimiento astronómico de estrellas fugaces "Las Perseidas" o "Lágrimas de san Lorenzo".** Organizan: Agrupación Astronómica de Huesca y Planetario de Aragón - Espacio 042-.

23:00 - 5:30 h. Plaza de los Fueros de Aragón. **DJ JLasierra.** Organizan: Bares de Plaza Fueros de Aragón.

24:00 h. Palacio de Congresos. Espacio escénico exterior. Concierto. **AMPARANOIA + CHE SUDAKA.**

Plaza Luis López Allué. Verbena. **ORQUESTA ESTRELLA CENTRAL.**

Pasacalles centro ciudad con **Charanga.** Organiza: Peña Recreativa Zoiti.

1:00 - 3:00 h. Plaza de Navarra. Dj's Sessions: Espacio peñista. **ALBERTO FERNÁNDEZ.** Organizan: Ayuntamiento de Huesca y Peñas Recreativas Oscenses.

3:00 - 7:00 h. Palacio de Congresos. Espacio escénico exterior. Dj's Sessions: Satusonic Party. **JORDI SANZ.**

DÍA 13

7:30 h. **Pasacalles matinales** hasta la Plaza de Toros. Charangas Peñas Recreativas Oscenses.

8:00 h. Plaza de Toros. **Suelta de vaquillas.** Organiza: Tauroemoción. Colaboran: Peñas Recreativas Oscenses.

10:00 h. Plaza Europa. **Finales de los Campeonatos de Rana para Mayores.** Organiza: Hogar de Mayores del IASS.

11:00 h. Jai Alai. Actividad musical. **Batikano Rojo.** Organiza: Peña Alegría Laurentina

11:30 h. Residencia "Nuestra Señora de la Merced". Actuación. **Grupo Folclórico San Lorenzo.**

Centro "Manuel Artero" de Atades Huesca. Actuación. **Molto Vivace "Funky Brass".**

Residencia de Mayores "Sagrada Familia". Actuación. **Asociación Folclórica Estirpe de Aragonia.**

12:00 h. Palacio de Congresos. Espacio exterior cubierto. **TITIRITEROS DE BINÉFAR,** con el espectáculo familiar "ANTÓN RETACO".

Plaza de Navarra. **Concentración de Charangas.** Organizan: Peñas Recreativas Oscenses.

12:00-13:30 h. Barrios de La Encarnación y San José. **Comparsa de Gigantes, Cabezudos y Caballicos de Huesca, acompañados por los Gaiters de Tierra Plana.** Recorrido del pasacalles: calle Ingeniero Pano, avenida Martínez de Velasco, calle Juan XXIII, Villa Isabel, plaza José Luis Rubió - Centro Cultural Manuel Benito Moliner - Antiguo Matadero.

12:30 h. Parque Miguel Servet. Kiosco de la Música "Maestro Sampériz". Concierto. **BANDA DE MÚSICA DE HUESCA.**

13:30 h. Porches de Galicia. Actuación. **Molto Vivace: "Funky Brass".**

17:00 h. Residencia de Mayores "Misioneras de Nuestra Señora del Pilar". Actuación. **Coral Peña Os' Casaus.**

17:15 - 20:15 h. Jai Alai. **Hinchables infantiles + cama elástica.** Organiza Peña Recreativa Alegría Laurentina.

17:30 h. Plaza de Navarra. **Pasacalles hacia la Plaza de Toros. Charangas Peñas Recreativas Oscenses.**

18:00 h. Plaza de Navarra - Plaza de Toros. **Pasacalles. Banda de Música de Huesca.**

18:30 h. Plaza de Toros. **Cuarta Corrida de Feria.** Ganadería de El Pilar, para CAYETANO, ROCA REY y GINÉS MARÍN. Organiza: Tauroemoción.

19:00 h. Plaza de Navarra. **SALSANLORENZO. SIXTO DUQUE + JUDIT MANETAS+ SIÉNTELO** (Salsa & Bachata). Organiza: Peña Recreativa Los 30.

20:00 h. Parque Miguel Servet. Solarium. **COMPAÑÍA ZIRKOZAURRE** (País Vasco) con el espectáculo familiar "KOBR3".

20:30 h. Plaza Luis López Allué. Verbena. **ORQUESTA CIMARRÓN.**

Salida de la Plaza de Toros con la **Banda de Música de Huesca y las Peñas Recreativas Oscenses con sus charangas.**

21:00 h. Parque Miguel Servet. Suena la Jota. **ASOCIACIÓN FOLCLÓRICA ESTIRPE DE ARAGONIA.**

21:30 h. Bendita Ruina. **Animación musical Sonido 54.** Organiza Peña Recreativa 10 de Agosto.

23:00 h. Plaza de Navarra. Concierto. **ORQUESTA MAÑAMBO.** Organizan: Ayuntamiento de Huesca y Peñas Recreativas Oscenses.

23:00 - 5:30 h. Plaza de los Fueros de Aragón. **DJ Feel The Beat.** Organizan: Bares de Plaza Fueros de Aragón.

23:15 h. Parque Universidad. **Colección de fuegos artificiales.**

23:30 h. Plaza de Toros. **Concurso Nacional de Recortadores.** Organiza: Tauroemoción.

24:00 h. Palacio de Congresos. Espacio escénico exterior. Concierto. **MALA RODRÍGUEZ + QUERALT LAZOZ.**

Plaza Luis López Allué. Verbena. **ORQUESTA CIMARRÓN.**

Porches de Galicia. Actuación. **Charanga de Tardienta.** Organiza: Peña Recreativa Los 30.

1:00 - 3:00 h. Plaza de Navarra. Dj's Sessions: Espacio peñista. **DJ SIXTO + SIÉNTELO.** Organizan: Ayuntamiento de Huesca y Peñas Recreativas Oscenses.

3:00 - 7:00 h. Palacio de Congresos. Espacio escénico exterior. Dj's Sessions: Satusonic Party. **ALBERTO FERNÁNDEZ + ROBER DJ.**

DÍA 14

7:30 h. **Pasacalles matinales** hasta la Plaza de Toros. Charangas Peñas Recreativas Oscenses.

8:00 h. Plaza de Toros. **Suelta de vaquillas.** Organiza: Tauroemoción. Colaboran: Peñas Recreativas Oscenses.

8:30 h. Plaza Europa. **Final del Torneo de Petanca "San Lorenzo" para Mayores.** Organiza: Hogar de Mayores del IASS.

11:00 h. Residencia de Mayores "Sagrada Familia". Actuación. **Grupo Folclórico Roldán del Altoaragón.**

Jai Alai. Actividad musical. **MIND DRILLER.** Organiza Peña Recreativa Alegría Laurentina.

11:00 - 14:00 h. Barrio de María Auxiliadora. Plaza Tarragona. **Gran Parque Infantil de Hinchables.**

12:00 h. Casa Consistorial. Salón del Justicia. **Acto de reconocimiento a los oscenses en el exterior.**

Palacio de Congresos. Espacio exterior cubierto. **TITIRITEROS DE BINÉFAR,** con el espectáculo familiar "CÓMICOS DE LA LEGUA".

Plaza de Navarra. **Concentración de Charangas.** Organizan: Peñas Recreativas Oscenses.

Residencia de Mayores "Saturnino López Novoa". Actuación. **Charanga Chilindrón,** de la Peña Recreativa Zoiti.

Residencia Hermanos de la Cruz Blanca. Actuación. **Charanga Plin Floy,** de la Peña Recreativa Alegría Laurentina.

Residencia de Mayores "Ciudad de Huesca". Actuación. **Charanga La Unión,** de la Peña Recreativa La Parrilla.

Residencia "Nuestra Señora de la Merced". Actuación. **Charanga Os Mozés,** de la Peña Recreativa Los Que Faltaban.

Centro de Rehabilitación Psicosocial "Santo Cristo de los Milagros". **Animación musical.** Peña Recreativa 10 de Agosto.

12:00-13:30 h. Barrios de Santo Domingo y San Martín y San Lorenzo. **Comparsa de Gigantes, Cabezudos y Caballicos de Huesca, acompañados por los Gaiters de Tierra Plana.** Recorrido del pasacalles: Palacio de Congresos, avenida Danzantes, Parque San Martín, plaza Santa Clara y plaza San Antonio.

17:15- 20:15 h. Jai Alai. **Hinchable infantil + cama elástica.** Organiza Peña Recreativa Alegría Laurentina.

17:00 - 23:00 h. Plaza de los Fueros de Aragón. **ManyCome.** Organiza: Discobar Tararí.

17:30 h. Plaza de Navarra. **Pasacalles hacia la Plaza de Toros.** Charangas Peñas Recreativas Oscenses.

18:00 h. Plaza de Navarra - Plaza de Toros. **Pasacalles.** Banda de Música de Huesca.

18:00 - 19:30 h. Barrio de María Auxiliadora. Plaza Tarragona. **Gran Parque Infantil de Hinchables.**

18:00 - 20:00 h. Jai Alai. **Animación, talleres y juegos infantiles** a cargo del grupo de Animación Alegría Laurentina.

18:30 h. Plaza de Toros. **Corrida de Rejones.** Ganadería de Campos Peña, para RUI FERNANDES, DIEGO VENTURA y LEONARDO. Organiza: Tauroemoción.

19:00 h. **IX Trobada de Gaiteros de Aragón: Pasacalles.** Salidas desde Coso Alto - Coso Bajo - Plaza Catedral - Plaza San Antonio y llegada confluyendo en Porches de Galicia. Grupos participantes: Danzantes de Sabiñánigo, Gaiters d'o Semontano de Balbastro, Barfulaires de Ayerbe + Escuela de Folclore y Música de Huesca, Bucardo Folk Aragonés, La Quinta del Sordo Chen de Gaita y Gaiters de Tierra Plana.

Salida del bolo-encierro. Recorrido: calle Las Cortes, calle Zarandia, travesía Mozárabes, plaza San Pedro - calle Ramiro el Monje - calle Goya - calle Lanuza - Coso Bajo - Parque Universidad. Organiza: Asociación Peña La Albahaca Reberde.

20:00 h. Parque Miguel Servet. Solarium. **MUMO - Escuela de Música Moderna** (Aragón), con el espectáculo THAT'S ALL RIGHT - FAMILY ROCK PARTY.

20:30 h. Plaza Luis López Allué. Verbena. **ORQUESTA JUNIOR'S.**

Salida de la Plaza de Toros de las **Peñas Recreativas Oscenses con sus charangas.**

21:00 h. Parque Miguel Servet. Suena la Jota. **GRUPO FOLCLÓRICO ROLDÁN DEL ALTOARAGÓN.**

21:30 h. Bendita Ruina. **Animación musical Sonido 54.** Organiza Peña Recreativa 10 de Agosto.

22:00 h. Plaza de la Catedral. Circo. **COMPAÑÍA CAPICUA** (Aragón), con el espectáculo NüShu.

23:00 h. Plaza de Navarra. Concierto. **CHINA CHANA.** Organizan: Ayuntamiento de Huesca y Peñas Recreativas Oscenses.

23:00 - 5:30 h. Plaza de los Fueros de Aragón. **DJ Adrian Roche.** Organizan: Bares de Plaza Fueros de Aragón.

24:00 h. Palacio de Congresos. Espacio escénico exterior. Concierto. **BARÓN ROJO.**

Plaza Luis López Allué. Verbena. **ORQUESTA JUNIOR'S.**

Pasacalles centro ciudad con **Charanga.** Organiza: Peña Recreativa Zoiti.

Pasacalles centro ciudad con la **Charanga Os Mozés.** Organiza: Peña Los Que Faltaban.

00:30 h. **IX Trobada de Gaiteros de Aragón: Plaza San Antonio.** Actuaciones. Grupos participantes: Danzantes de Sabiñánigo, Gaiters d'o Semontano de Balbastro, Barfulaires de Ayerbe + Escuela de Folclore y Música de Huesca, Bucardo Folk Aragonés, La Quinta del Sordo Chen de Gaita y Gaiters de Tierra Plana.

1:00 - 3:00 h. Plaza de Navarra. Dj's Sessions: Espacio peñista. **DJ LATRE.** Organizan: Ayuntamiento de Huesca y Peñas Recreativas Oscenses.

3:00 - 7:00 h. Palacio de Congresos. Espacio escénico exterior. Dj's Sessions: Satusonic Party. **ARNY MONTANA** (Residente Marchica).

DÍA 15

7:30 h. **Pasacalles matinales** hasta la Plaza de Toros. Charangas Peñas Recreativas Oscenses.

8:00 h. Plaza de Toros. **Suelta de vaquillas.** Organiza: Tauroemoción. Colaboran: Peñas Recreativas Oscenses.

10:00 h. Palacio de Congresos. Sala Polivalente. **Fiesta homenaje a las personas mayores.** Almuerzo a base de migas. Entrega de premios de los diferentes juegos y campeonatos. Actuación musical. TOÑO JULVE "EMOCIONES A LA CARTA".

11:00 -13:00 h. Avenida Monreal (salida y llegada). **69º Gran Premio "San Lorenzo" de Ciclismo,** categoría Élite sub-23 de carácter nacional, por circuito urbano. Organiza: Club Ciclista Oscense.

11:00 - 14:00 h. Barrio de Santo Domingo y San Martín. Parque San Martín. **Gran Parque Infantil de Hinchables.**

12:00 - 14:00 h. Barrio de San Lorenzo. Pasacalles. **Charanga Plin Floy.** Organiza: Peña Recreativa Alegría Laurentina.

12:30 h. Barrio de San José. Avenida Juan XXIII. Pasacalles. **Charanga de Tardienta.** Organiza: Peña Recreativa Los 30.

18:00 - 19:30 h. Barrio de Santo Domingo y San Martín. Parque San Martín. **Gran Parque Infantil de Hinchables.**

19:00 h. **Ofrenda de flores y frutos a San Lorenzo, con actuaciones de Danzantes de Huesca, Agrupación Folclórica Santa Cecilia, Asociación Folclórica Estirpe de Aragonia, Grupo Folclórico Roldán del Altoaragón, Grupo Folclórico San Lorenzo, Grupo Folclórico Elenco Aragonés y Danzantes de Apiés.** Organizan: Parroquia de San Lorenzo, Real Cofradía de San Lorenzo y Ayuntamiento de Huesca.

23:30 h. Plaza de San Lorenzo. **Despedida al santo.** Organizan Peñas Recreativas Oscenses.

24:00 h. Plaza de Navarra. **Colección de fuegos artificiales y traca final Fiestas de San Lorenzo.**

Actos Religiosos

7 - 8 - 9 agosto
19:30 h. En la Real y Parroquial Basílica de San Lorenzo, **Solemne Triduo en honor a nuestro Santo patrón.** Los actos consistirán en rezo del santo rosario, exposición del Santísimo, preces al Santo y celebración de la Eucaristía. Al final, **veneración de las reliquias de San Lorenzo y canto del himno al Santo.** Organizan Parroquia de San Lorenzo y Real Cofradía de San Lorenzo.

9 agosto
21:00 h. En la Real y Parroquial Basílica de San Lorenzo, **SOLEMNES COMPLETAS.** Presidirá el Excmo. y Rvdmo. D. Julián Ruiz Martorell, Obispo de la Diócesis de Huesca. Serán interpretadas por la **Coral Oscense y el Coro Ars Musicae, acompañados por la Orquesta de Cámara de Huesca.** Dirigirá D. Javier Ares Ibáñez. Organizan: Parroquia de San Lorenzo y Ayuntamiento de Huesca.

10 agosto
7:00 h. **Rosario de la Aurora** en el interior de la Real y Parroquial Basílica de San Lorenzo. Se celebrará la Eucaristía a las 7:30, 8:30, 9:30, 13 y 20 horas. Organizan Parroquia de San Lorenzo y Cofradía de San Lorenzo.
9:15 h. Salida desde la misma Basílica de la **PROCESIÓN DE SAN LORENZO,** presidida por la imagen del Santo, a quien los Danzantes ofrecen la viva oración de su dance. Organizan Parroquia de San Lorenzo y Real Cofradía de San Lorenzo.
10:30 h. En la Real y Parroquial Basílica de San Lorenzo, **SOLEMNE MISA PONTIFICAL,** presidida por el Obispo de la Diócesis, Excmo y Rvdmo. D. Julián Ruiz Martorell, quien pronunciará la homilía. En la parte musical actuará la **Coral Ars Nova, la Coral Oscense y el Coro Ars Musicae.** Al órgano, D. Alejandro Mosteo. Dirigirá D. Conrado Betrán. Organizan Parroquia de San Lorenzo y Real Cofradía de San Lorenzo.

11 agosto
11:00 h. En la Real y Parroquial Basílica de San Lorenzo, **solemne Misa de Cofrades,** presidida por D. Manuel Malo Morén, Párroco de la Basílica de San Lorenzo y Consiliario de la Real Cofradía de San Lorenzo. La parte musical estará a cargo de la **Agrupación Folclórica Santa Cecilia,** bajo la dirección de D.ª Alicia Monaj Bolea. Organizan Parroquia de San Lorenzo y Real Cofradía de San Lorenzo.

12 agosto
11:00 y 20:00 h. En la Real y Parroquial Basílica de San Lorenzo **celebración de Eucaristía.**
11:45 h. **Presentación de los niños y niñas a San Lorenzo.** Organizan Parroquia de San Lorenzo y Real Cofradía de San Lorenzo.

15 agosto
10:00, 12:00 y 20:00 h. En la Real y Parroquial Basílica de San Lorenzo celebración de Eucaristía.
19:00 h. **Ofrenda de flores y frutos a San Lorenzo.** La Ofrenda comienza con una oración al Santo por la Cofradía del Santo Cristo de los Milagros y San Lorenzo Mártir.
21:00 h. **Ofrenda del laurel** por un Cofrade y Oración de la noche al Santo.
23:00 h. **Última salida del Santo de su Basílica para su despedida.** Organizan Parroquia de San Lorenzo y Real Cofradía de San Lorenzo.

16 agosto
20:00 h. En la Real y Parroquial Basílica de San Lorenzo, celebración de la Eucaristía y **canto de las Completas en la octava de San Lorenzo,** interpretadas por la coral Ars Nova, de Alerre. Organizan Parroquia de San Lorenzo y Real Cofradía de San Lorenzo.

21 agosto
10:00 h. En la Real y Parroquial Basílica de San Lorenzo, celebración de la **Eucaristía de Acción de Gracias,** ofrecida por la Cofradía del Santo Cristo de los Milagros y San Lorenzo Mártir.

No hay callejón sin SALIDA

#PORUNAVUELTAACASA
SEGURAS
#stop acoso

comisión juvenil

Ayuntamiento de Huesca

Recomendaciones para un consumo responsable:
"Alcohol conoce tus límites"

Estas son algunas pequeñas cosas que podemos poner en práctica en San Lorenzo para disfrutar más y mejor de las fiestas. Si queremos evitar y/o disminuir los riesgos y los efectos negativos que puede tener el consumo de alcohol.

- Alternaremos bebidas sin alcohol.
- Tomaremos bebida más despacio... y en sorbos más pequeños.
- Tendremos en cuenta que el sexo (mujer/hombre), la edad (menor/adulto), el estado del estomago (vacío/lleno), el estado de salud y las medicaciones, afectan a la velocidad de absorción y eliminación del alcohol.
- Pensaremos diferentes maneras de "decir no"... hay otras alternativas al alcohol.
- Cuando tomamos alcohol, estamos más irritables y vulnerables, tenemos menos reflejos y no percibimos los riesgos... evitaremos más que nunca los conflictos.
- Mezclar diferentes tipos de bebidas alcohólicas, así como combinarlas con otras drogas, aumenta los riesgos para la salud.

YO NO FACILITO ALCOHOL A MENORES

Suministrar alcohol a menores es una conducta sancionada por la Ley 3/2001, de 4 de abril, de Prevención, Asistencia y Reinserción Social en materia de drogodependencias (ARTÍCULO 12.1).

Plan Nacional sobre Drogas · pnsd · HUESCA TE CUIDA · Ayuntamiento de Huesca · GOBIERNO DE ARAGON

COMPARSA DE GIGANTES CABEZUDOS Y CABALLICOS de HUESCA

Día 9
19:00 h. Comparsa de Gigantes, Cabezudos y Caballicos de Huesca, acompañados por los Gaiters de Tierra Plana. Pasacalles. **Salida y llegada a plaza de la Catedral,** discurre por plaza Lizana, Coso Alto, Porches de Galicia, calle Villahermosa, plaza Luis López Allué, calle Sancho Abarca, plaza Arista, calle Las Cortes.

Día 10
09:00 h. **Salida desde la Casa Consistorial** de la Comparsa de Gigantes, Cabezudos y Caballicos de Huesca, acompañados por los Gaiters de Tierra Plana.
12:45 h. **Plaza de la Catedral.** Actuación. Comparsa de Gigantes, Cabezudos y Caballicos de Huesca, acompañados por los Gaiters de Tierra Plana.

Día 11
12:00 - 13:30 h. **Barrios del Perpetuo Socorro y Santo Domingo y San Martín.** Comparsa de Gigantes, Cabezudos y Caballicos de Huesca, acompañados por los Gaiters de Tierra Plana. Recorrido del pasacalles: calle Pío XII, Parque del Encuentro, paseo Lucas Mallada, Parque Universidad, Plaza Santo Domingo.

Día 12
12:00 - 13:30 h. **Barrios de María Auxiliadora y Santiago.** Comparsa de Gigantes, Cabezudos y Caballicos de Huesca, acompañados por los Gaiters de Tierra Plana. Recorrido del pasacalles: plaza Cruz Roja, Avda. de la Paz, calle del Parque, plaza Cervantes.

Día 13
12:00 - 13:30 h. **Barrios de La Encarnación y San José.** Comparsa de Gigantes, Cabezudos y Caballicos de Huesca, acompañados por los Gaiters de Tierra Plana. Recorrido del pasacalles: calle Ingeniero Pano, avenida Martínez de Velasco, calle Juan XXIII, Villa Isabel, plaza José Luis Rubió - Centro Cultural Manuel Benito Moliner – Antiguo Matadero.

Día 14
12:00 - 13:30 h. **Barrios de Santo Domingo y San Martín y San Lorenzo.** Comparsa de Gigantes, Cabezudos y Caballicos de Huesca, acompañados por los Gaiters de Tierra Plana. Recorrido del pasacalles: Palacio de Congresos, avenida Danzantes, Parque San Martín, plaza Santa Clara y plaza San Antonio.

SABOREA LAS FIESTAS HASTA EL FINAL

1.- Si vas a restaurantes y bares, recuerda que sigue siendo preceptiva la exposición en lugar visible, de la correspondiente lista de precios y tener a disposición del público las hojas de reclamaciones.

2.- Los alimentos expuestos en mostradores deben estar adecuadamente conservados y protegidos mediante vitrinas, y en cuanto a las bebidas, deben ser abiertas en el momento de servirlas.

3.- Los precios son libres: a veces se utilizan como reclamo unos precios bajos para ciertos productos, y posteriormente, se cobra el pan o la bebida a unos precios desorbitados. Compruébalos y evitaras enfados innecesarios.

4.- En los espectáculos, tenemos derecho a que se cumpla lo ofrecido en la publicidad. Y, en caso de que no sea así podremos exigir la devolución del importe pagado.

5.- Para prevenir los efectos del calor sobre la salud, protege la cabeza y sobre todo, bebe abundante agua y con frecuencia para mantenerte hidratado. En caso de sufrir un golpe de calor, avisa al 112 o acude al centro de salud más cercano.

6.- Durante los espectáculos de fuego y riesgo, sigue en todo momento las indicaciones de la organización y de protección civil, evitarás correr riesgos innecesarios, y en caso de sufrir cualquier percance ponlo de inmediato en su conocimiento.

7.- Cuidado con los robos y carteristas que acuden a nuestra ciudad aprovechando las aglomeraciones. En actos multitudinarios, es preferible llevar solamente el DNI y algo de dinero suelto. Si es imprescindible, llevar la cartera en un sitio seguro y de difícil acceso, y una vez en casa verifica las tarjetas de crédito.

8.- Haz uso de la discreción en la utilización del móvil y no dejarlo a la vista. En caso de robo o hurto, informa inmediatamente a tu operadora de telefonía móvil proporcionándole tu número de teléfono y tu IMEI para que pueda bloquear el terminal móvil y la tarjeta SIM. Y cursa la denuncia correspondiente en la Policía, aportando los mismos datos.

9.- Estos días también son propicios para los timos. Desconfía de las buenas oportunidades en las que vas a recibir mucho sin arriesgar casi nada. Puede ser un engaño.

10.- Si a pesar de estos consejos se presenta algún problema, guarda facturas y justificantes y remite la reclamación a la OMIC.

En estas fiestas, la OMIC te invita a disfrutarlas con responsabilidad.

¡Felices fiestas!

Notas

Los premios, trofeos, itinerarios y demás detalles de las competiciones deportivas se indican en programas especiales.

Durante las fiestas se celebra el tradicional Certamen de Exaltación del Traje Tradicional en Aragón.

La Feria de Atracciones y el Espacio Escénico de Conciertos están instalados junto al Palacio de Congresos. El día16 de agosto las atracciones infantiles de las ferias tendrán un descuento.

El Ayuntamiento de Huesca se reserva el derecho de modificar los actos del presente programa, por razones de fuerza mayor. Queda prohibida la reproducción total o parcial del mismo sin la autorización expresa del Ayuntamiento.

Recomendaciones de seguridad ciudadana

Antes. En lo posible no utilice su coche. Acuda con suficiente antelación. Infórmese del programa de actos y de los lugares desde donde podrá asistir con mayor facilidad. Vaya siempre provisto de identificación adecuada: nombre, dirección y teléfono. Siga fielmente las indicaciones para el acceso a los actos.

Durante. Una conducta inadecuada puede producir un accidente. No se sitúe sobre barandillas, tapias, árboles u otros lugares no destinados a ese fin.

Después. Al terminar el acto, retírese con calma. Siga las normas de tráfico para descongestionar concentraciones. Lleve de la mano o en brazos a los pequeños.

Precaución en los fuegos artificiales. Colóquese a una distancia mínima de 100 metros del lugar de lanzamiento de los fuegos artificiales.

No olvide que, además, se aprecian mejor desde lejos. También es importante la ubicación del público, que ha de situarse contra el viento. A su finalización, no permita que los niños manipulen el material pirotécnico que quede en el suelo.

SAN LORIÉN
ALBAHACA
REBERDE
SAN LORENZO

9
12h.
Salida en la tradicional **cabalgata**

10
18.30h
Pasabares con la charanga El Pincho

11
18.30h. Parque Universidad.
Reberde Fest
Kbaretereas (variedades)
La mujer inversa (pop)| Con-fusas (punk)

12
18.30h. Parque Universidad.
Reberde Fest
Krevi Solenco (rap en aragonés)
Copacabana (Cover Indie) | Mallazo (Cover Rock)

14
19h
Bolo encierro por el Casco Viejo

¡Vente con nosotras de fiesta!
¡Biene-te-ne con nusatras de fiesta!

REBERDE 2022 FEST

DÍA 11

KBARETEREAS
(variedades)

CON-FUSAS
(punk)

LA MUJER INVERSA
(pop)

DIA 12

KREVI SOLENCO
(rap en aragonés)

MALLAZO
(Cover Rock)

COPACABANA
(Cover Indie)

ALBAHACA REBERDE

+FIESTA -BASURA

11 y 12 de agosto de 2022 · Parque Universidad

Los conciertos comenzarán a las 18.30h · Recuerda traer tu vaso

Ayuntamiento de Huesca
Plaza de la Catedral, 1
22002 Huesca
www.huesca.es
info@huesca.es
Tel. 974 29 21 00
Servicio de Información Municipal: 010

Área de Fiestas
Ayuntamiento de Huesca
Centro Cultural Manuel Benito Moliner
Avda. Martínez de Velasco, 4
22005 Huesca
www.fiestassanlorenzo.es
fiestas@huesca.es
Tel. 974 29 21 30

Autores del cartel de portada
Estudio Brosmind. Juan y Alejandro Mingarro

Fotografías: Fotoimaxen

Impresión: Quió Comunicación y Marketing

© de la edición: Ayuntamiento de Huesca
© de los textos y las fotografías: sus autores

Depósito legal:

Patrocinadores

CAJA RURAL DE ARAGÓN

1982 - 2022 Aniversario Estatuto de Autonomía de Aragón

GOBIERNO DE ARAGON

S.D. HUESCA

FUNDACIÓN ALCORAZ

TAFYESA AUTOMATIZACIÓN

1900 AMBAR CERVECEROS INDEPENDIENTES

ALTOARAGÓN SUPERMERCADOS

Colaboradores

avanza BY MOBILITY ADO

a faldriquera · indumentaria tradicional ·

JOHN DEERE LAMUSA Y SERVICIOS, S.A.

ASCASO

GRHUSA

ecovidrio ENTIDAD SIN ÁNIMO DE LUCRO

ECOEMBES

Prioridad Cero,Cero

pnsd

HUESCA TE CUIDA

cadishuesca COORDINADORA DE ASOCIACIONES DE PERSONAS CON DISCAPACIDAD

Valentia

IAM Instituto Aragonés de la Mujer

Cruz Roja

FUNDACIÓN ANSELMO PIE SOPENA TEATRO OLIMPIA

hoya de huesca Comarca Hoya de Huesca • Plana de Uesca

DIPUTACIÓN DE HUESCA

Medios colaboradores

Diario del AltoAragón

HERALDO

SER Radio Huesca

rtve

100 HUESCA 99.3 FM

ONDA CERO

EUROPA FM

COPE

esRadio

Altoaragón Televisión

ARAGÓN RADIO

ARAGÓN TV

36

DEL 25 AL 29 DE
SEPTIEMBRE 2022

FERIA INTERNACIONAL DE TEATRO Y DANZA

HUESCA

36
FOIRE INTERNATIONALE
DE THÉÂTRE & DANSE
HUESCA
ESPAGNE

36
INTERNATIONAL
THEATRE & DANCE FAIR
HUESCA
SPAIN

Organiza

Ayuntamiento de Huesca

Patrocina

AC/E ACCIÓN CULTURAL ESPAÑOLA

GOBIERNO DE ESPAÑA · MINISTERIO DE CULTURA Y DEPORTE · inaem

hoya de huesca
Comarca Hoya de Huesca • Plana de Uesca

DIPUTACIÓN DE HUESCA

GOBIERNO DE ARAGÓN