

TERMINO MUNICIPAL ESCALA 1/50.000

LUPA:FORNILLOS ESCALA 1/2.500



ESQUEMA DISTRIBUCIÓN DE HOJAS Y ESCALA	
25 Ha	
ESCALA GRAFICA 0 100 200 300 400 m	

ESQUEMA DISTRIBUCIÓN DE HOJAS Y ESCALA	
25 Ha	
ESCALA GRAFICA 0 100 200 300 400 m	

EXCMO. AYUNTAMIENTO DE HUESCA MODIFICACIÓN PUNTUAL Nº 17 DEL PGOU DE HUESCA. FORNILLOS		FECHA: FEBRERO - 2019
		ESCALA: 1 / 50.000
DESCLASIFICACION DE SUELO URBANO NO CONSOLIDADO EN EL BARRIO RURAL DE FORNILLOS		PLANO: I-1
SITUACION		
SERVICIO URBANISMO Excmo. Ayto. HUESCA	ARQUITECTO: ALICIA BANZO CASTRO	DELIBERANTES: P. OTIN J.C. JIMENEZ B0119

NOMBRE DEL TRABAJADOR: PEDRO LAFUENTE LLES
 PUESTO DE TRABAJO: Jefe de Urbanismo
 FIRMA DIGITAL EN EL AYUNTAMIENTO DE HUESCA - https://sedelectronica.huesca.es - Código Seguro de Verificación: Z000D0C248B7C74E0DF14899
 FECHA DE FIRMA: 21/02/2019
 HASH DEL CERTIFICADO: 048534C80AC04CAF80F7886A1032E3C7A925F916BE52C704C



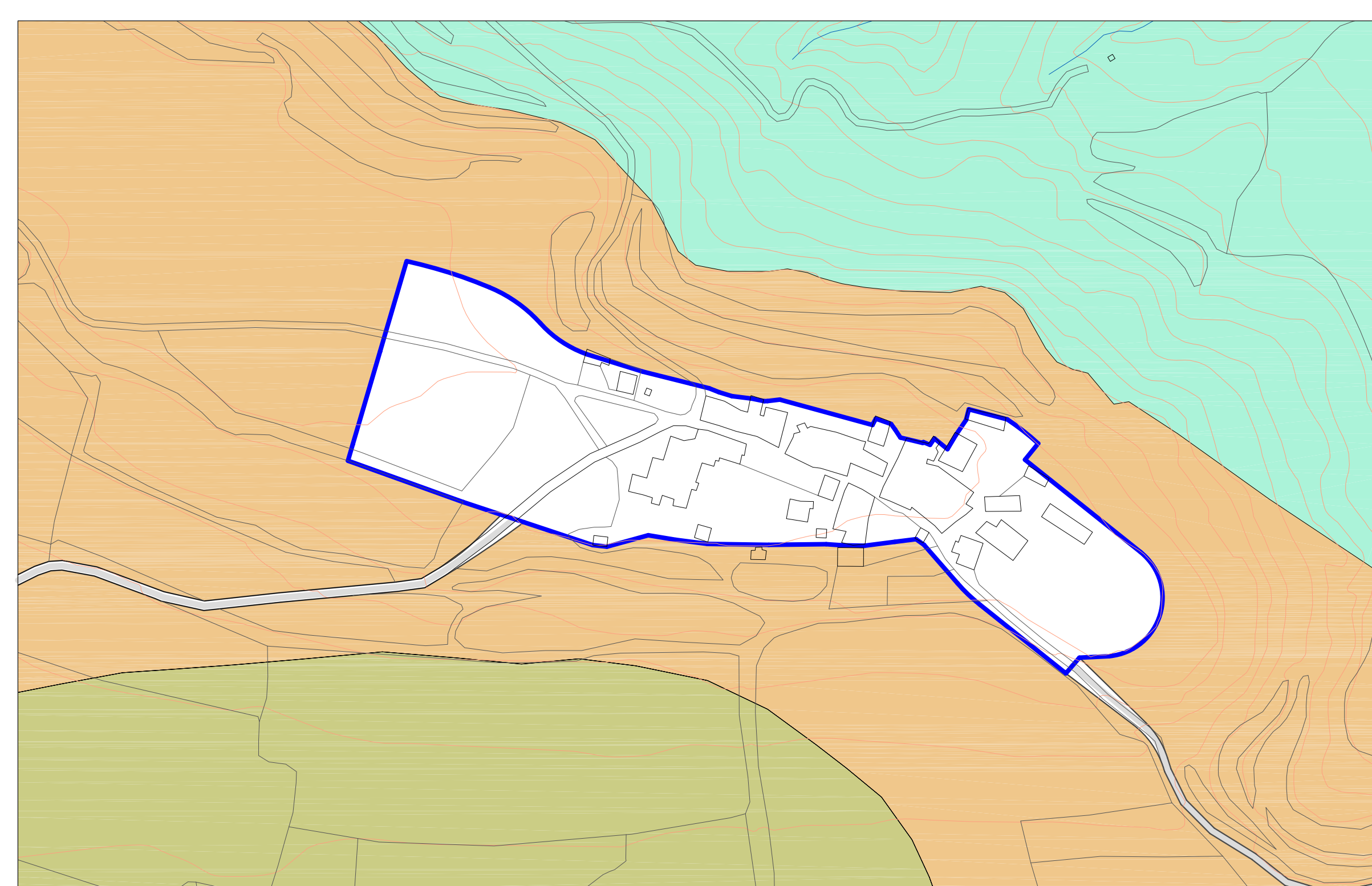
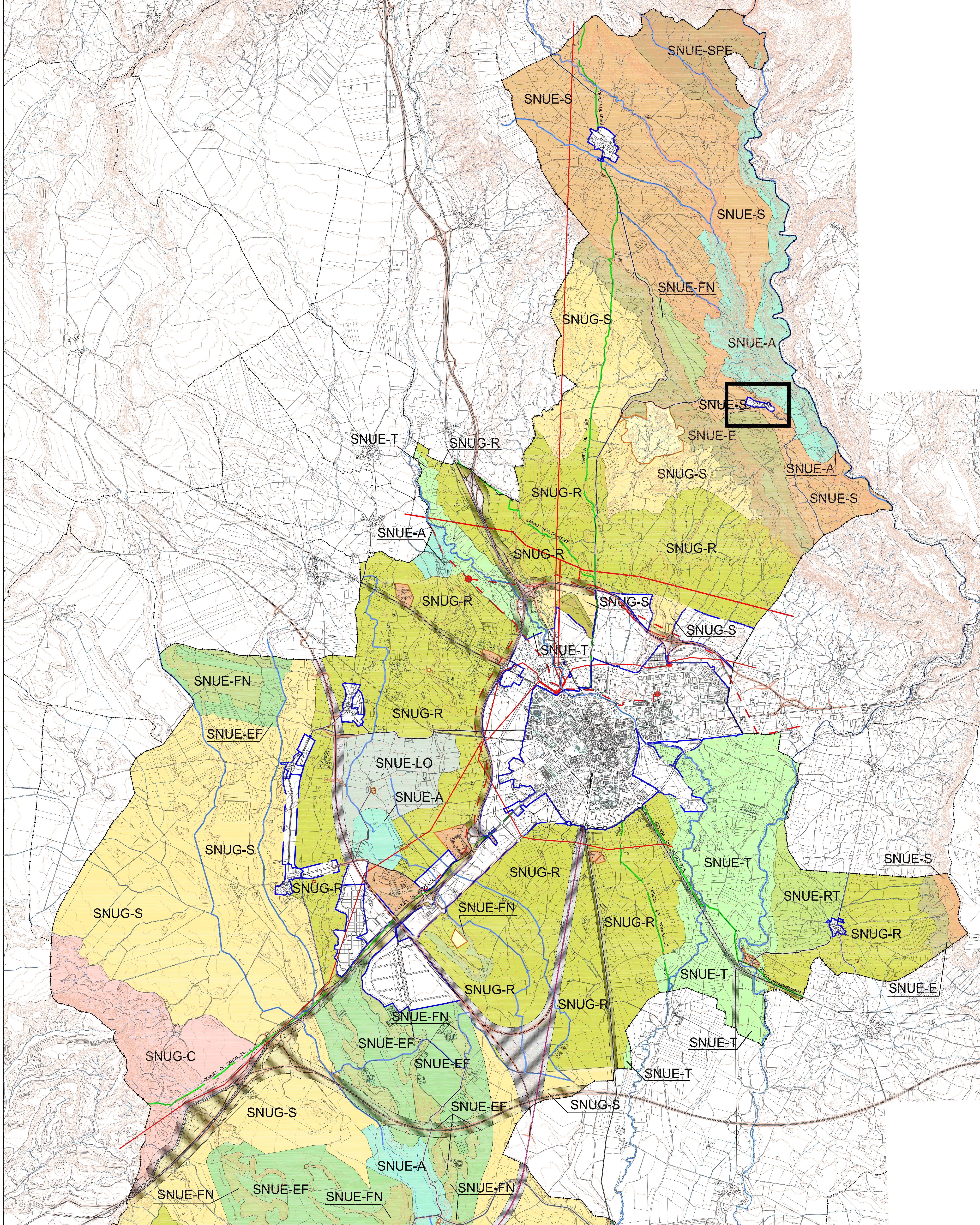

SNUE-S SAJOS Y ALTIPLANOS DE APYES Y FORNILLOS
SNUE-E ESCARPES DE APYES Y FORNILLOS
SNUE-A ALBERCAS Y EMBALSES DE LORETO, VALDABRA, CORTES Y MONTEARAGÓN

LUPA: FORNILLOS ESCALA 1/2.500

DELIMITACIONES	
	LIMITE DE TÉRMINO MUNICIPAL
	LIMITE DE SUELO URBANO
	LIMITE DE SUELO URBANIZABLE

CATEGORÍAS DEL SUELO NO URBANIZABLE					
S.N.U. ESPECIAL			S.N.U. GÉNÉRICO		
SNUE-SPE	SIERRAS PIRENICAS EXTERIORES	SNUE-LO	ENTORNO DE LORETO		SECAÑOS
SNUE-S	SAJOS Y ALTIPLANOS DE APYES Y FORNILLOS	SNUE-FN	MASAS ARBOREAS Y TERRENOS FORESTALES NATURALES		ÁREAS REGABLES POR EL CANAL DE LA COTA 140
SNUE-E	ESCARPES DE APYES Y FORNILLOS	SNUE-EF	ENTORNO DE TERRENOS FORESTALES NATURALES		CANTERAS DE ALMUDÉVAR
SNUE-T	TERRENOS DEL BUSCA DEL FLUMEN Y BARRANCOS DEL FLUMEN	SNUE-RT	REGADIO TRADICIONAL		CAUCES
SNUE-A	ALBERCAS Y EMBALSES DE LORETO, VALDABRA, CORTES Y MONTEARAGÓN		CARRETERAS		VAS PECIARIAS
					RED ELÉCTRICA
					GASEODUCTO

ESQUEMA DISTRIBUCIÓN DE HOJAS Y ESCALA	
25 Hg	

EXCMO. AYUNTAMIENTO DE HUESCA	
MODIFICACIÓN PUNTUAL Nº 17 DEL PGOU DE HUESCA, FORNILLOS	
DESCLASIFICACIÓN DE SUELO URBANO NO CONSOLIDADO EN EL BARRIO RURAL DE FORNILLOS	
FEBRERO 2018	1/2
CATEGORÍAS DEL SUELO NO URBANIZABLE	
SERVIDOR URBANISMO	PROYECTO
EDIFICIO	REDACTOR
EDIFICIO	REVISOR
EDIFICIO	REVISOR

INFORMACIÓN TÉCNICA: MODIFICACIÓN PUNTUAL Nº 17 DEL PGOU DE HUESCA, FORNILLOS
 INFORMACIÓN DE CONTACTO: ALCAZAR DE HUESCA, C/ SAN JUAN DE LOS RÍOS, 10. TEL: 978 23 23 00
 INFORMACIÓN DE CONTACTO: ALCAZAR DE HUESCA, C/ SAN JUAN DE LOS RÍOS, 10. TEL: 978 23 23 00

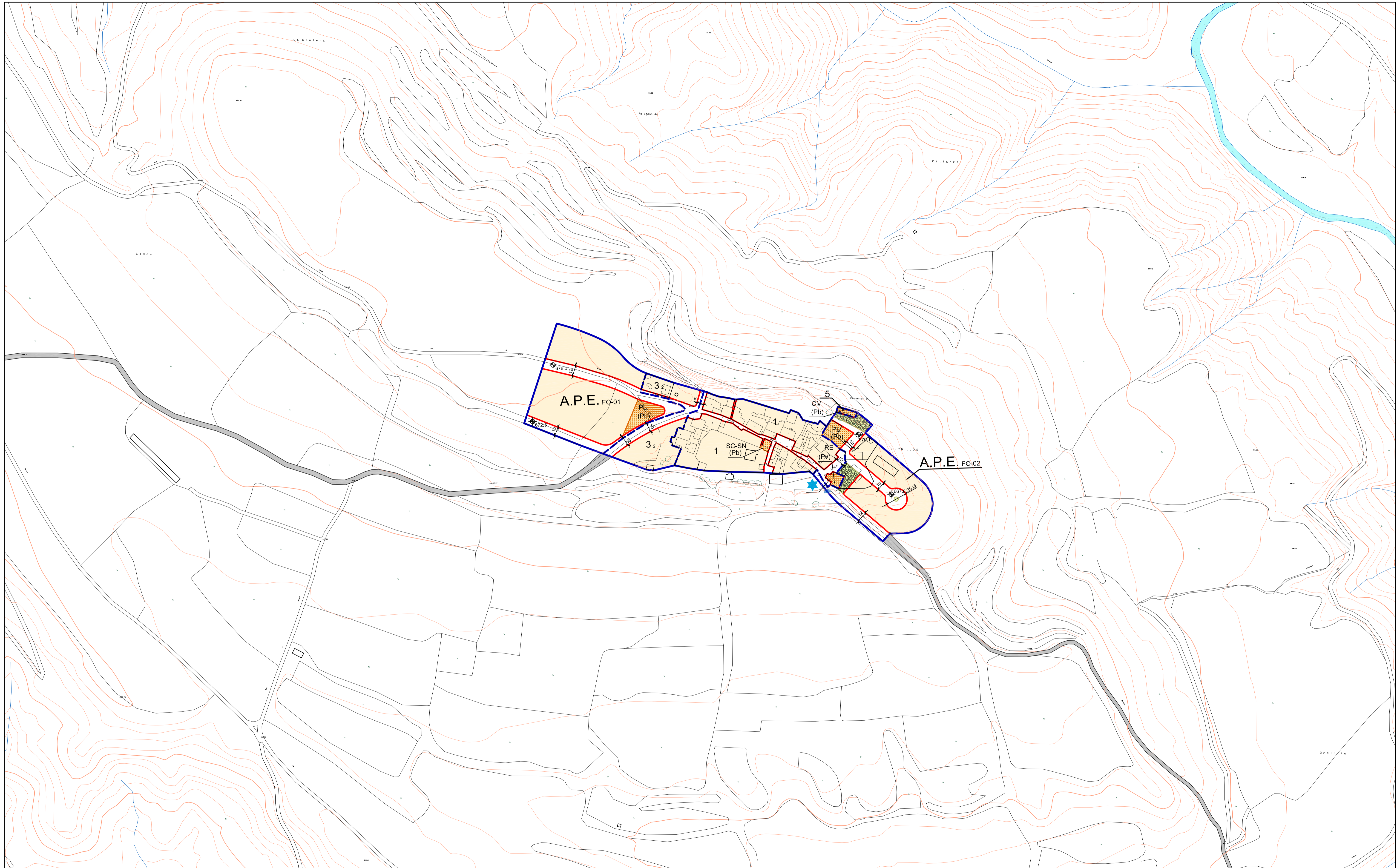

DELIMITACIONES Y SIMBOLOGÍA	
	LÍMITE DE TÉRMINO MUNICIPAL
	LÍMITE DE SUELO URBANO
	LÍMITE DE NORMA ZONAL Y GRADOS
	LÍMITE DE ÁREA DE PLANEAMIENTO INCORPORADO (API)
	LÍMITE DE ÁREA DE PLANEAMIENTO ESPECÍFICO (APE)
	LÍMITE DE ÁREA DE PLANEAMIENTO REMITIDO (APR)
	RASANTE
	ALINEACIÓN
	CAMBIO DE ALTURA Y USO FONDO EDIFICABLE
	SOPORTAL Y PASAJES
	NÚMERO DE PLANTAS
	PRIVADO DE USO PÚBLICO
USO OBLIGADO EN EDIFICACIÓN DE USO EXCLUSIVO	
	COMERCIAL
	HOTELERO
	APARCAMIENTO

ÁMBITOS DE ORDENACIÓN	
SUELO URBANO	
3 4	NORMA ZONAL Y GRADO
A.P.I. AP-05	PLANEAMIENTO INCORPORADO
A.P.E. FO-11	PLANEAMIENTO ESPECÍFICO
A.P.R. HU-02	PLANEAMIENTO REMITIDO
ELEMENTO CATALOGADO	
	P1
	P2
	P3
	P4

NORMAS ZONALES	
1	EDIFICACIÓN TRADICIONAL EN BARRIOS
2	TRANSFORMACIÓN EN BARRIOS
3	VIVIENDA UNIFAMILIAR
4	MANZANA CERRADA
5	BLOQUE ABIERTO
6	CONSERVACIÓN DE APROVECHAMIENTO
7	ACTIVIDADES ECONÓMICAS
SIMBOLOGÍA DE ORDENACIONES	
	ORDENACIÓN
	Nº DE HOJA
	Nº DE ORDEN
A.P.E. FO-11	

DOTACIONES			
SISTEMA GENERAL	SISTEMA LOCAL	TITULARIDAD (Pb)	PÚBLICA PRIVADA
EQUIPAMIENTOS			
AD	ADMINISTRATIVO		
AS	ASISTENCIAL		
CM	CEMENTERIO		
DP	DEPORTIVO		
ED	DOCENTE		
RE	RELIGIOSO		
SC	SOCIO CULTURAL		
SN	SANITARIO		
PL	POLIVALENTE		
INFRAESTRUCTURAS			
IU	URBANIZACIÓN		
IC	COMUNICACIÓN		
IG	GAS		
COMUNICACIÓN			
	RED VIARIA		
	RED FERROVIARIA		
ESPACIOS LIBRES			
	ZONAS VERDES		
	OTROS ESPACIOS LIBRES		

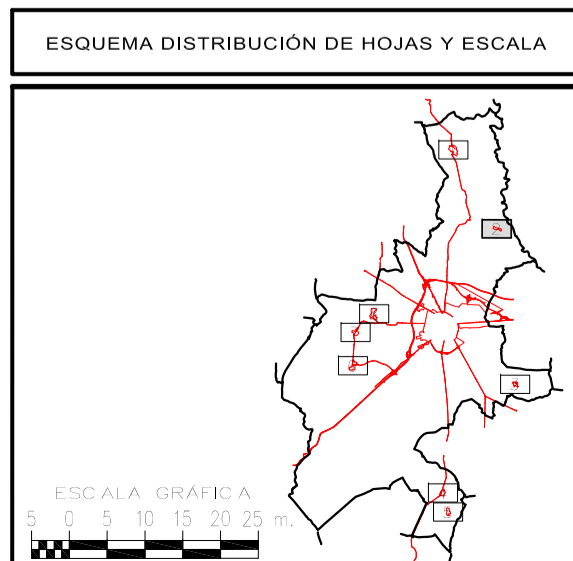

EXCMO. AYUNTAMIENTO DE HUESCA	
MODIFICACIÓN PUNTUAL Nº 17 DEL PGOU DE HUESCA. FORNILLOS	
DESCLASIFICACIÓN DE SUELO URBANO NO CONSOLIDADO EN EL BARRIO RURAL DE FORNILLOS	
BARRIOS, CLASIFICACIÓN, CALIFICACIÓN Y REGULACIÓN DEL SUELO Y LA EDIFICACIÓN EN SUELO URBANO. RED VIARIA, ALINEACIONES Y RASANTES	
SERVICIO URBANISMO Excmo. Ayto. HUESCA	ARQUITECTO: ALICIA BANZO CASTRO
DESEÑANTES: P. OTÍN J.C. JIMÉNEZ	ARQUITECTO: PEDRO LAFUENTE LLES
B0119	

NOMBRE DEL TRABAJADOR: PEDRO LAFUENTE LLES
 PUESTO DE TRABAJO: JEFE DE URBANISMO
 FIRMA DEL CERTIFICADO: https://sedelectronica.huesca.es - Código Seguro de Verificación: 2000DC24872C74E6D9F14899
 FECHA DE FIRMA: 21/02/2019

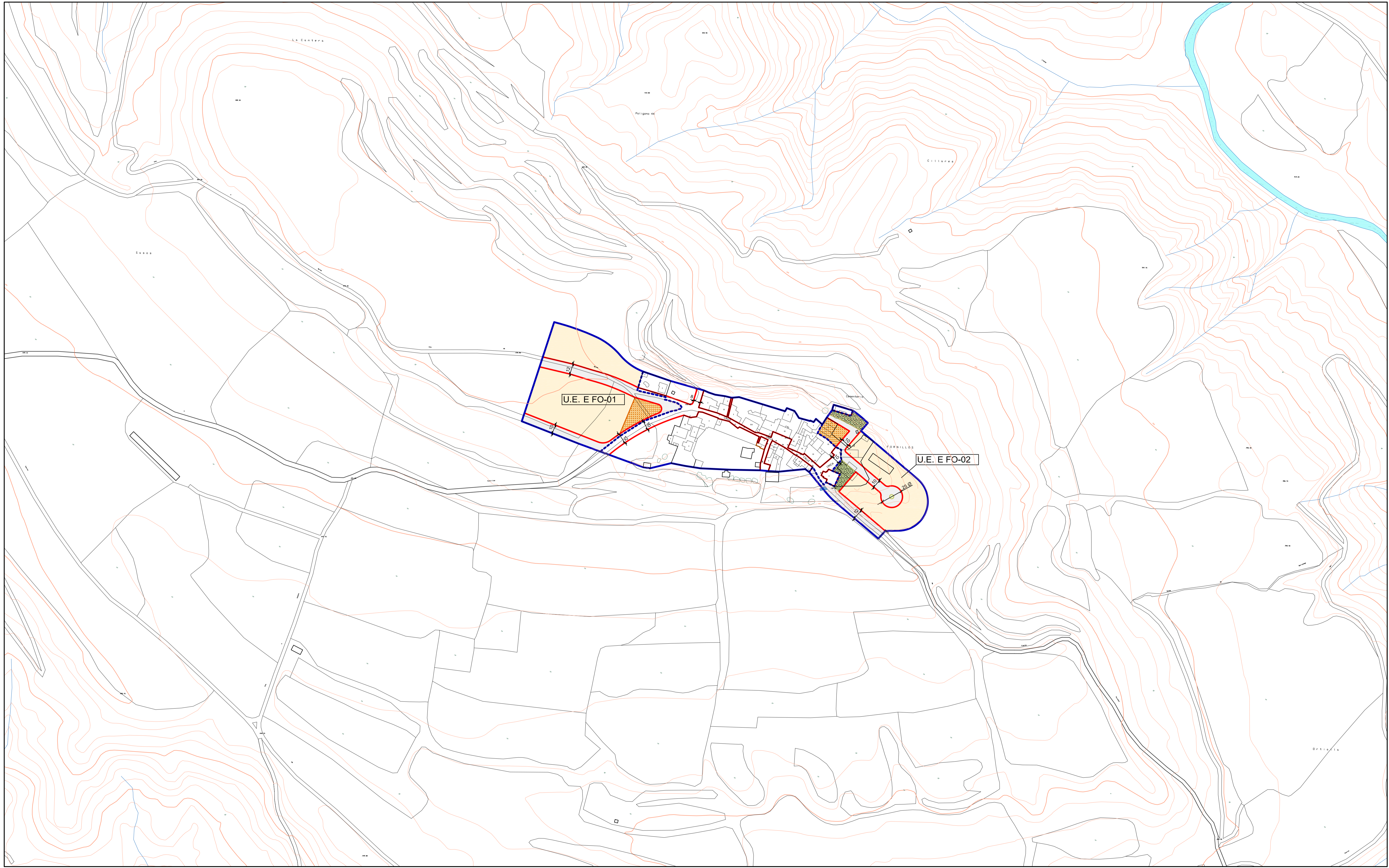

DELIMITACIONES Y SIMBOLOGÍA	
---	LÍMITE DE TÉRMINO MUNICIPAL
—	LÍMITE DE SUELO URBANO
----	LÍMITE DE SECTOR REMITIDO A P.E.R.I.
----	LÍMITE DE UNIDAD DE EJECUCIÓN

ÁMBITOS DE GESTIÓN	
U.E. AP-15	UNIDAD DE EJECUCIÓN
U.E. E FO-03	UNIDAD DE EJECUCIÓN (DE ÁREA DE PLANEAMIENTO ESPECÍFICO)
U.E. R CU-05	UNIDAD DE EJECUCIÓN (DE ÁREA DE PLANEAMIENTO REMITIDO)
S. HU-08	SECTOR REMITIDO A PLAN ESPECIAL DE REFORMA INTERIOR

ACCIONES	
VG	ACCIÓN SISTEMA GENERAL DE COMUNICACIONES. RED VIARIA.
EG	ACCIÓN SISTEMA GENERAL DE ESPACIOS LIBRES
QG	ACCIÓN SISTEMA GENERAL DE EQUIPAMIENTOS
VL	ACCIÓN SISTEMA LOCAL DE COMUNICACIONES. RED VIARIA.
EL	ACCIÓN SISTEMA LOCAL DE ESPACIOS LIBRES
QL	ACCIÓN SISTEMA LOCAL DE EQUIPAMIENTOS
IG	ACCIÓN SISTEMA INFRAESTRUCTURAL

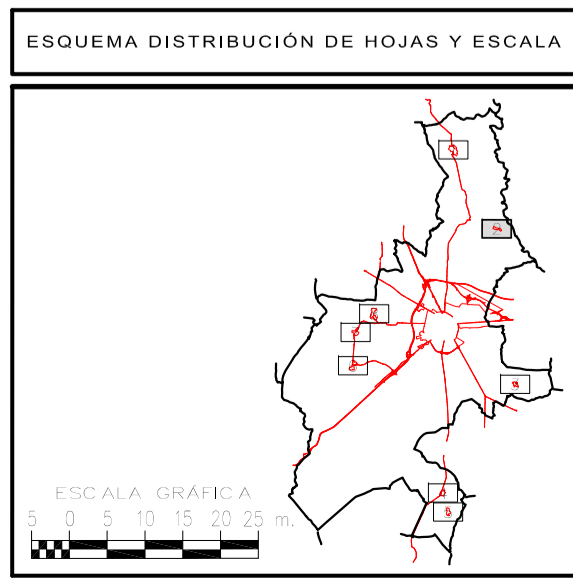

<p>EXCMO. AYUNTAMIENTO DE HUESCA</p> <p>MODIFICACIÓN PUNTUAL Nº 17 DEL PGOU DE HUESCA. FORNILLOS</p>	
<p>DESCLASIFICACION DE SUELO URBANO NO CONSOLIDADO EN EL BARRIO RURAL DE FORNILLOS</p>	
<p>BARRIOS. GESTIÓN DEL SUELO URBANO</p>	
<p>SERVICIO URBANISMO</p> <p>Excmo. Ayto. HUESCA</p>	<p>ARQUITECTO:</p> <p>ALICIA BANZO CASTRO</p>
<p>FECHA: FEBRERO - 2019</p> <p>ESCALA: 1/2.000</p> <p>PLANO: 1-4</p> <p>13-Fornillos</p> <p>Hoja 2 de 8</p>	<p>DESEÑANTES:</p> <p>P. OTIN J.C. JIMÉNEZ</p> <p>PEDRO LAFUENTE LLES B0119</p>

NOMBRE DEL DISEÑADOR: PEDRO LAFUENTE LLES
 PUESTO DE TRABAJO: Jefe de Urbanismo
 FIRMA DEL DISEÑADOR: PEDRO LAFUENTE LLES
 FECHA DE FIRMA: 21/02/2019
 HASH DEL CERTIFICADO: 807285841522E3C7A125F918F823C210C
 Firmado digitalmente en el Ayuntamiento de Huesca - https://sedelectronica.huesca.es - Código Seguro de Verificación: 2000DC24872C74E6D9F14899

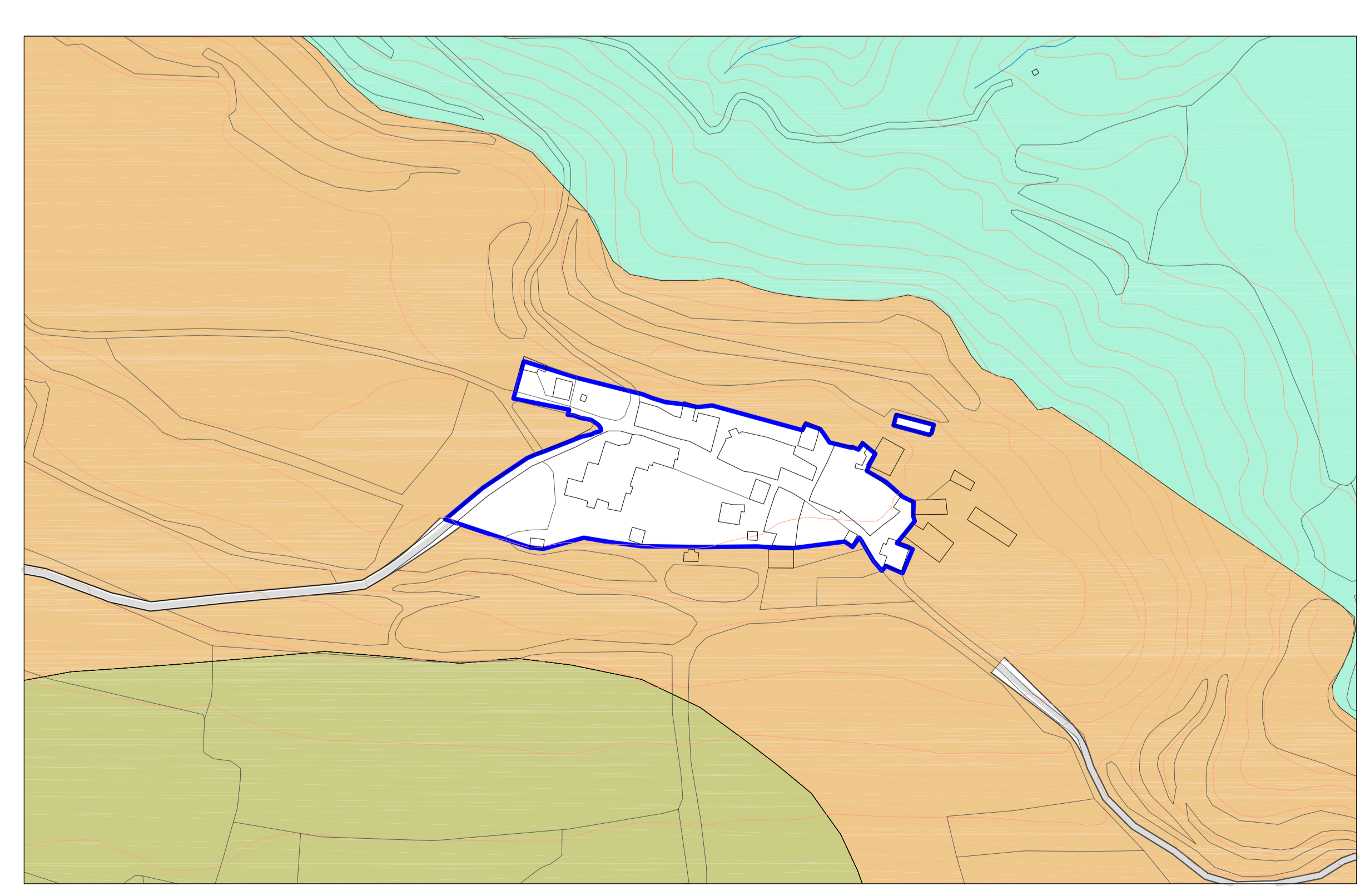
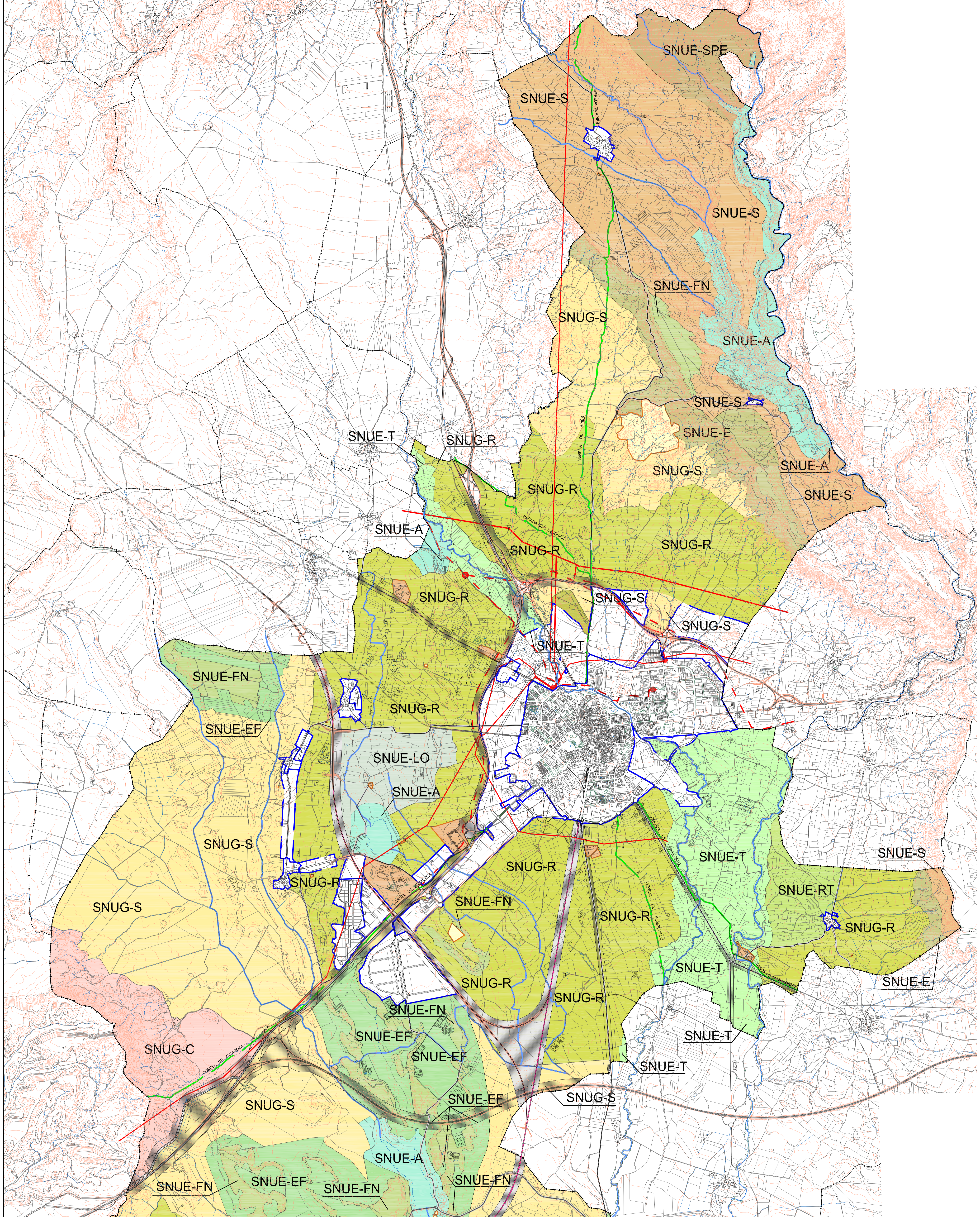

SNUE-S SASOS Y ALTIRANOS DE APRES Y FORNILLOS
SNUE-E ESCARPES DE APRES Y FORNILLOS
SNUE-A ALBERCAS Y EMBALSES DE LORETO, VALDARRA, CORTES Y MONTEARAGON
 LUPA:FORNILLOS ESCALA 1/2.500

DELIMITACIONES	
	LIMITE DE TERMINO MUNICIPAL
	LIMITE DE SUELO URBANO
	LIMITE DE SUELO URBANIZABLE

CATEGORIAS DEL SUELO NO URBANIZABLE			
S.N.U. ESPECIAL		S.N.U. GENERICO	
SNUE-SPE	SIERRAS PRENEVICAS EXTERIORES	SNUE-LO	ENTORNO DE LORETO
SNUE-S	SASOS Y ALTIRANOS DE APRES Y FORNILLOS	SNUE-FN	MASAS ARBOREAS Y TERRENOS FORESTALES NATURALES
SNUE-E	ESCARPES DE APRES Y FORNILLOS	SNUE-EF	ENTORNO DE TERRENOS FORESTALES NATURALES
SNUE-T	TERRAZAS DEL SIUELA DEL FLUMEN Y BARRANCOS DEL FLUMEN	SNUE-RT	REGADIO TRADICIONAL
SNUE-A	ALBERCAS Y EMBALSES DE LORETO, VALDARRA, CORTES Y MONTEARAGON		CARRETERAS

SISTEMAS GENERALES	
	ESPACIOS LIBRES
	EQUIPAMENTOS
	SISTEMA INFRAESTRUCTURAL

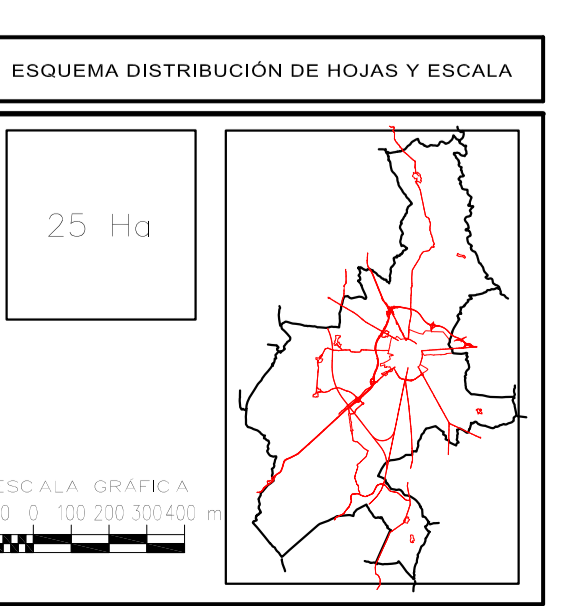

EXCMO. AYUNTAMIENTO DE HUESCA
 MODIFICACION PUNTUAL Nº 17 DEL PGOU DE HUESCA. FORNILLOS
 DESCLASIFICACION DE SUELO URBANO NO CONSOLIDADO EN EL BARRIO RURAL DE FORNILLOS
 CATEGORIAS DEL SUELO NO URBANIZABLE
 O-1

FEBRERO 2019
 ELABORADO POR: ALCIA BANDO CASTRO
 REVISADO POR: PEDRO LAFUENTE LILES

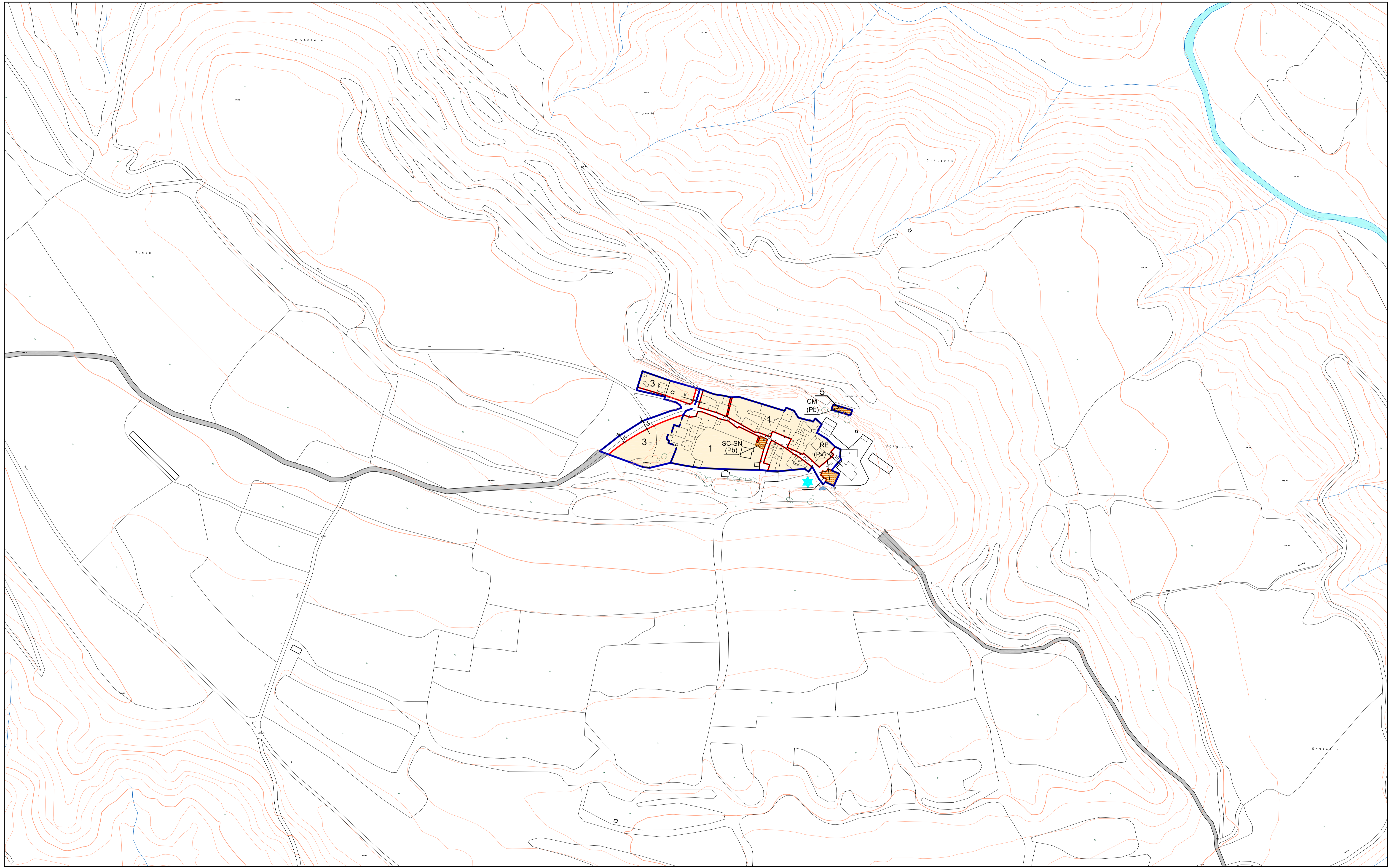

DELIMITACIONES Y SIMBOLOGÍA	
	LÍMITE DE TÉRMINO MUNICIPAL
	LÍMITE DE SUELO URBANO
	LÍMITE DE NORMA ZONAL Y GRADOS
	LÍMITE DE ÁREA DE PLANEAMIENTO INCORPORADO (API)
	LÍMITE DE ÁREA DE PLANEAMIENTO ESPECÍFICO (APE)
	LÍMITE DE ÁREA DE PLANEAMIENTO REMITIDO (APR)
	RASANTE
	ALINEACIÓN
	CAMBIO DE ALTURA Y USO FONDO EDIFICABLE
	SOPORTAL Y PASAJES
	NÚMERO DE PLANTAS
	PRIVADO DE USO PÚBLICO
	USO OBLIGADO EN EDIFICACIÓN DE USO EXCLUSIVO
	C COMERCIAL
	H HOTELERO
	P APARCAMIENTO

ÁMBITOS DE ORDENACIÓN	
SUELO URBANO	
3 4	NORMA ZONAL Y GRADO
A.P.I. AP-05	PLANEAMIENTO INCORPORADO
A.P.E. FO-11	PLANEAMIENTO ESPECÍFICO
A.P.R. HU-02	PLANEAMIENTO REMITIDO
ELEMENTO CATALOGADO	
	P1
	P2
	P3
	P4

NORMAS ZONALES	
1	EDIFICACIÓN TRADICIONAL EN BARRIOS
2	TRANSFORMACIÓN EN BARRIOS
3	VIVIENDA UNIFAMILIAR
4	MANZANA CERRADA
5	BLOQUE ABIERTO
6	CONSERVACIÓN DE APROVECHAMIENTO
7	ACTIVIDADES ECONÓMICAS
SIMBOLOGÍA DE ORDENACIONES	
	ORDENACIÓN
	Nº DE HOJA
	Nº DE ORDEN
A.P.E. FO-11	

DOTACIONES			
SISTEMA GENERAL	SISTEMA LOCAL	TITULARIDAD (Pb) PÚBLICA PRIVADA	SISTEMA GENERAL
AD	ADMINISTRATIVO		IU
AS	ASISTENCIAL		IC
CM	CEMENTERIO		IG
DP	DEPORTIVO		COMUNICACIÓN
ED	DOCENTE		RED VIARIA
RE	RELIGIOSO		RED FERROVIARIA
SC	SOCIO CULTURAL		ESPACIOS LIBRES
SN	SANITARIO		ZONAS VERDES
PL	POLIVALENTE		OTROS ESPACIOS LIBRES

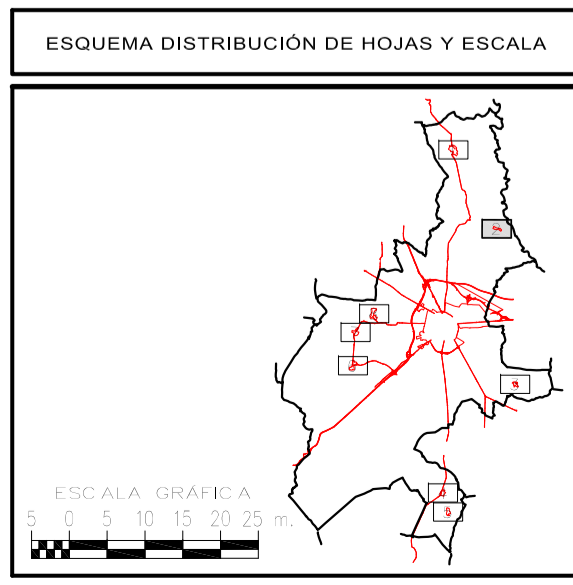

EXCMO. AYUNTAMIENTO DE HUESCA	
MODIFICACIÓN PUNTUAL Nº 17 DEL PGOU DE HUESCA. FORNILLOS	
DESCLASIFICACIÓN DE SUELO URBANO NO CONSOLIDADO EN EL BARRIO RURAL DE FORNILLOS	
BARRIOS, CLASIFICACIÓN, CALIFICACIÓN Y REGULACIÓN DEL SUELO Y LA EDIFICACIÓN EN SUELO URBANO. RED VIARIA, ALINEACIONES Y RASANTES	
SERVICIO URBANISMO Excmo. Ayto. HUESCA	ARQUITECTO: ALICIA BANZO CASTRO
FECHA: FEBRERO - 2019 ESCALA: 1/2.000 PLANO: O-2 12-Fornillos Hoja 2 de 8	DESEÑANTES: P. OTIN J.C. JIMÉNEZ B0119

NOMBRE DEL DISEÑADOR: PEDRO LAFUENTE LLES
 PUESTO DE TRABAJO: Jefe de Urbanismo
 FIRMA: https://sedelectronica.huesca.es - Código Seguro de Verificación: 2000DC24872C74E6D9F14899
 FECHA DE FIRMA: 21/02/2019
 HASH DEL CERTIFICADO: 80F7858A1522E3C70A125F591B7E3C3C04C

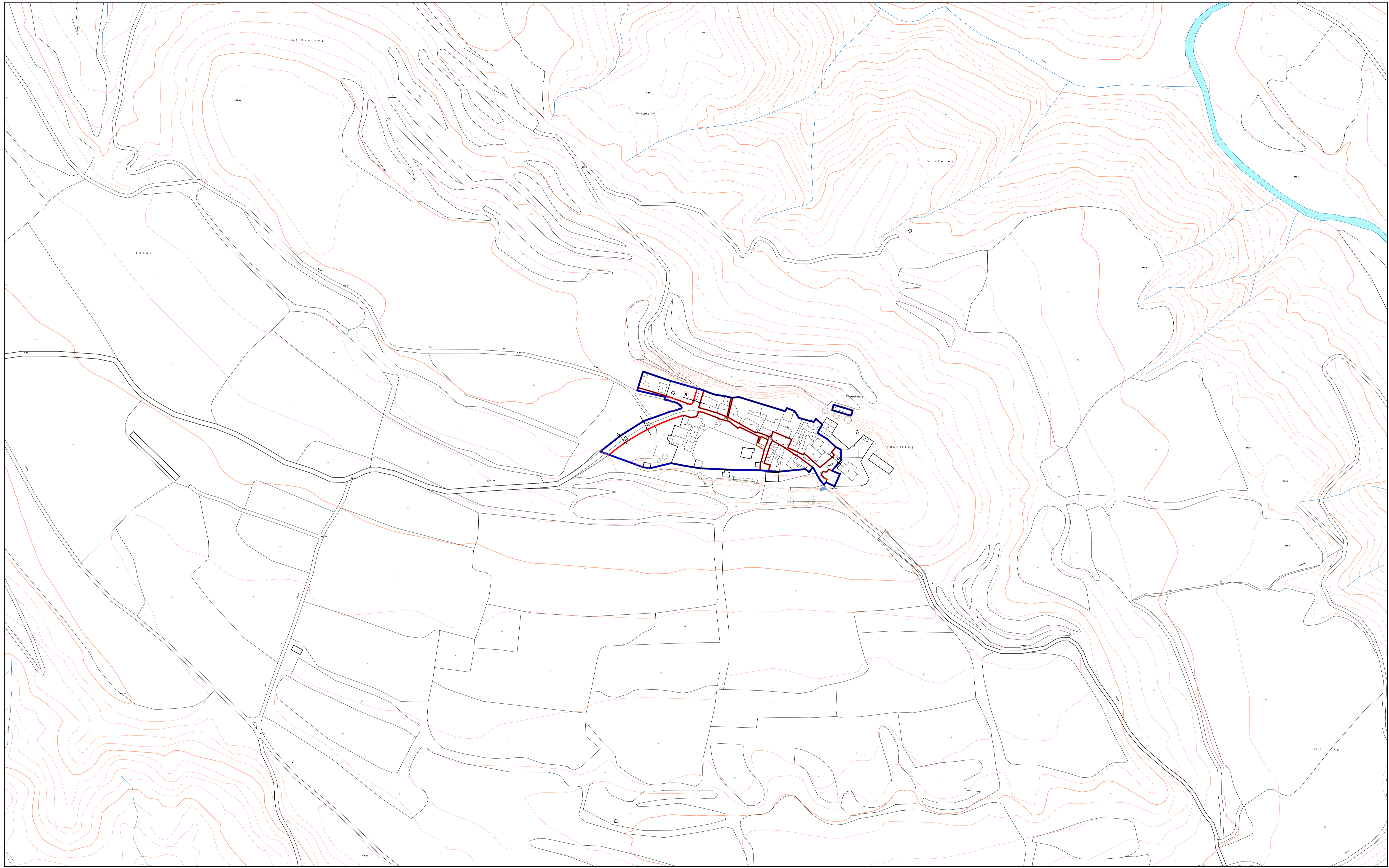

DELIMITACIONES Y SIMBOLOGÍA	
	LÍMITE DE TÉRMINO MUNICIPAL
	LÍMITE DE SUELO URBANO
	LÍMITE DE SECTOR REMITIDO A P.E.R.I.
	LÍMITE DE UNIDAD DE EJECUCIÓN

ÁMBITOS DE GESTIÓN	
U.E. AP-15	UNIDAD DE EJECUCIÓN
U.E. E FO-03	UNIDAD DE EJECUCIÓN (DE ÁREA DE PLANEAMIENTO ESPECÍFICO)
U.E. R CU-05	UNIDAD DE EJECUCIÓN (DE ÁREA DE PLANEAMIENTO REMITIDO)
S. HU-08	SECTOR REMITIDO A PLAN ESPECIAL DE REFORMA INTERIOR

ACCIONES	
VG	ACCIÓN SISTEMA GENERAL DE COMUNICACIONES. RED VIARIA.
EG	ACCIÓN SISTEMA GENERAL DE ESPACIOS LIBRES
QG	ACCIÓN SISTEMA GENERAL DE EQUIPAMIENTOS
VL	ACCIÓN SISTEMA LOCAL DE COMUNICACIONES. RED VIARIA.
EL	ACCIÓN SISTEMA LOCAL DE ESPACIOS LIBRES
QL	ACCIÓN SISTEMA LOCAL DE EQUIPAMIENTOS
IG	ACCIÓN SISTEMA INFRAESTRUCTURAL

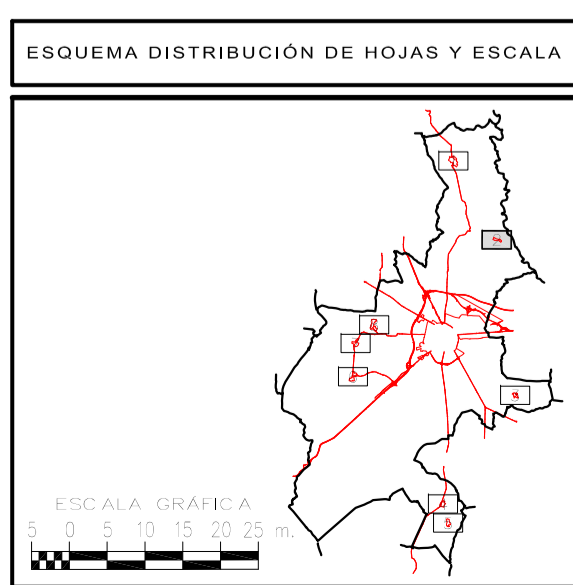

EXCMO. AYUNTAMIENTO DE HUESCA	
MODIFICACIÓN PUNTUAL Nº 17 DEL PGOU DE HUESCA. FORNILLOS	
DESCLASIFICACION DE SUELO URBANO NO CONSOLIDADO EN EL BARRIO RURAL DE FORNILLOS	
BARRIOS. GESTIÓN DEL SUELO URBANO	
SERVICIO URBANISMO Excmo. Ayto. HUESCA	ARQUITECTOS ALICIA BANZO CASTRO PEDRO LAFUENTE LLES
FECHA: FEBRERO - 2019	ESCALA: 1/2.000
PLANO: O-3	13-Fornillos
HOJA: 2 de 8	

NOMBRE DEL TRABAJADOR: PEDRO LAFUENTE LLES
 PUESTO DE TRABAJO: Jefe de Urbanismo
 FIRMA DEL TRABAJADOR: PEDRO LAFUENTE LLES
 FECHA DE FIRMA: 21/02/2019
 FIRMADO DIGITALMENTE EN EL AYUNTAMIENTO DE HUESCA - Código Seguro de Verificación: 2000DCC24872C74E6D9F14899

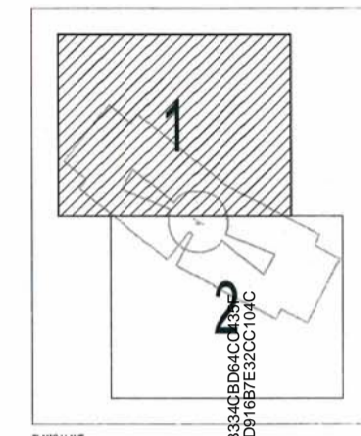
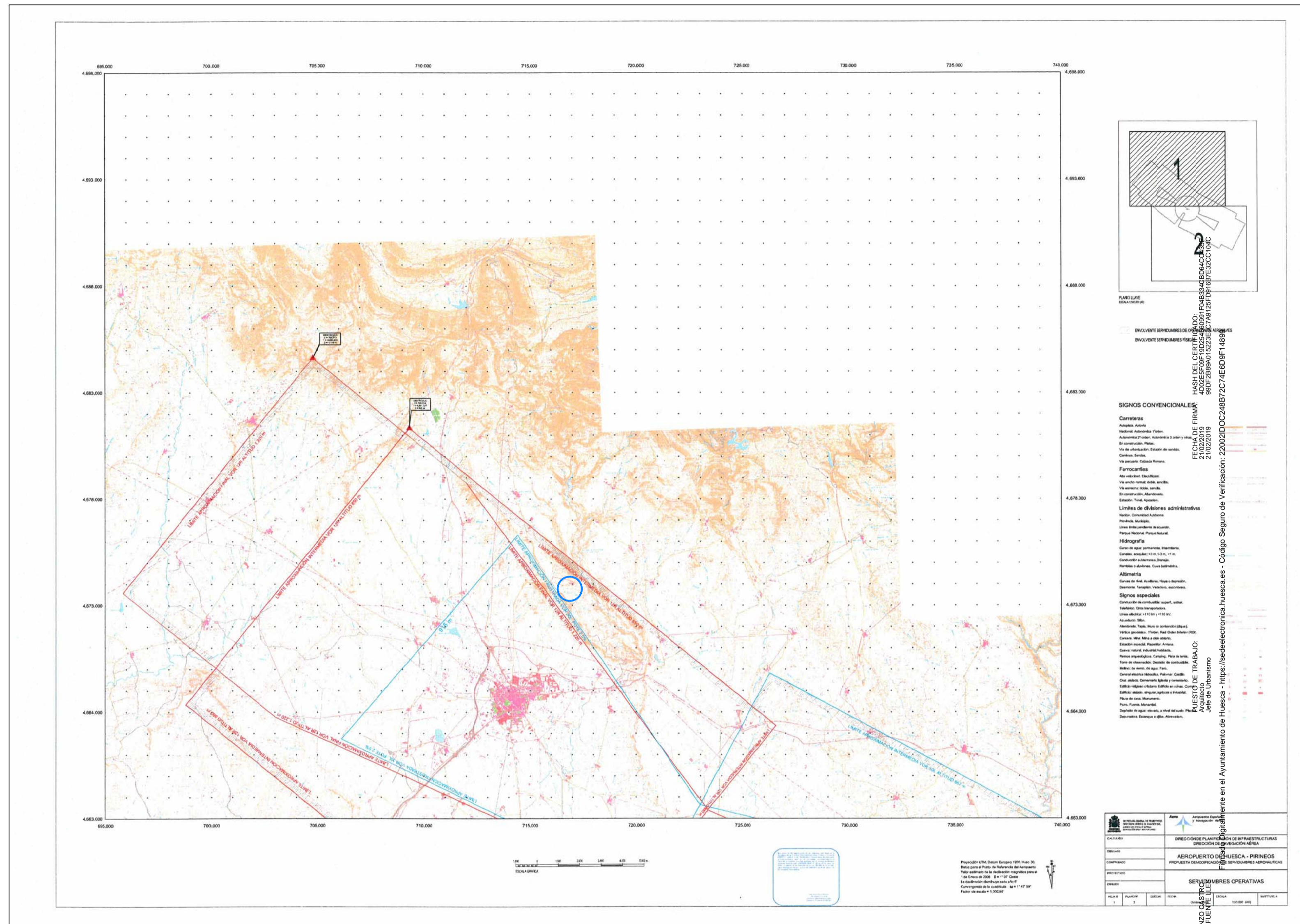

PLANO Llave
Escala 1:1000

ENVOLENTES SERVIDUMBRES OPERATIVAS
ENVOLENTES SERVIDUMBRES OPERATIVAS

HASH DEL CERTIFICADO: 4002E5F09F18D25460991F04B344B64CC83A3
FECHA DE FIRMA: 21/02/2019
99DF2888A015223E287A9125F018B7E3CC104C
21/02/2019
Código Seguro de Verificación: 22002DOC48B72C74E609F14895

SIGNOS CONVENCIONALES

Carreteras
Autovías Autovías
Nacional Autovías Pistas
Autovías 2ª orden, Autovías 3ª orden y
En construcción Pistas
Vía de explotación Estación de servicio
Carreteras Servidas
Vía peatonal Carreteras Peatonales

Ferrocarriles
Alojamiento Estación
Vía ancho normal ancho ancho
Vía ancho ancho ancho
En construcción Abandono
Estación Vía Ancha

Límites de divisiones administrativas
Nación Comunidad Autónoma
Provincia Municipio
Línea límite pedáneo de actuación
Parque Nacional Parque Natural

Hidrografía
Curso de agua permanente Intermitente
Cauce residual 10 m 10 m + 1 m
Construcción subterránea, drenaje
Hondonadas y alcantarillas Cauce subterráneo

Altimetría
Curvas de nivel Autovías Pistas y caminos
Contorno Topográfico Vías, caminos, etc.

Signos especiales
Construcción de construcciones especiales
Línea eléctrica 110 kV y 110 kV
Acueducto Sifón
Alimentación Tráfico Marca de orientación (líneas)
Vértice geodésico Puntos Red Geodésica (RIG) 2ª
Cauce Agua Minera y agua potable
Estación de servicio Puestos de control
Cauce residual Abandono residual
Reserva arqueológica Campesino Pista de tierra
Torre de observación Decidido de construcción
Módulo de control de agua Fono
Control de calidad de agua Fono
Control de calidad de agua Fono
Cauce residual Abandono residual y construido
Estación de servicio (línea de acción) Cauce
Estación de servicio (línea de acción) Cauce
Pista de tierra Abandono residual y construido
Pista de tierra Abandono residual y construido
Pista de tierra Abandono residual y construido
Pista de tierra Abandono residual y construido
Pista de tierra Abandono residual y construido

Entidad:	Aena
Entidad:	DIRECCIÓN PLANEACIÓN DE INFRAESTRUCTURAS
Entidad:	DIRECCIÓN DE INVESTIGACIÓN AEREA
Entidad:	AEROPUERTO DE HUESCA - PIRINEOS
Entidad:	PROYECTA DE ORDENACIÓN DE SERVIDUMBRES AERONAUTICAS
Entidad:	SERVICIOS OPERATIVAS
Entidad:	CASTRO
Entidad:	CASTRO
Entidad:	CASTRO

Proyección UTM Datum Europeo 1989 Haza 30.
Escala para el Plano de Situación del terreno:
Valor añadido de la indicación: magnitud cara a
1 m sobre el 2000. E = 1/100000
La distribución de las hojas es de:
Factor de escala = 1/100000

Architecto: J. CASTRO
Jefe de Urbanismo: PEDRO LA FUENTE LLES

ESQUEMA DISTRIBUCIÓN DE HOJAS Y ESCALA

25 Ha

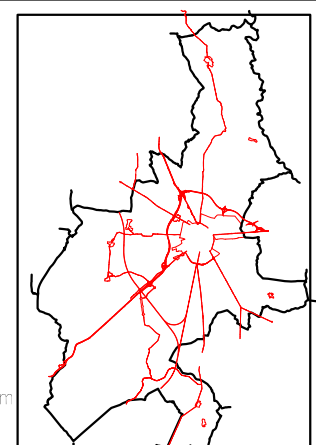

ESCALA GRÁFICA
0 100 200 300 400 m

EXCMO. AYUNTAMIENTO DE HUESCA

MODIFICACIÓN PUNTUAL Nº 17 DEL PGOU DE HUESCA. FORNILLOS

DESCLASIFICACIÓN DE SUELO URBANO NO CONSOLIDADO EN EL BARRIO RURAL DE FORNILLOS

SERVIDUMBRES OPERATIVAS PLANO FACILITADO POR AENA

O-4

SERVICIO URBANISMO: Excmo. Ayto. HUESCA

ARQUITECTO: J. CASTRO

ARQUITECTO: PEDRO LA FUENTE LLES

DELINTEANTES: P. OTIN, J.C. JIMENEZ

B0119



EXCMO. AYUNTAMIENTO DE HUESCA

MODIFICACIÓN PUNTUAL Nº 17 DEL PGOU DE HUESCA. FORNILLOS

DESCLASIFICACIÓN DE SUELO URBANO NO CONSOLIDADO EN EL BARRIO RURAL DE FORNILLOS

SERVIDUMBRES OPERATIVAS PLANO FACILITADO POR AENA

O-4

SERVICIO URBANISMO: Excmo. Ayto. HUESCA

ARQUITECTO: J. CASTRO

ARQUITECTO: PEDRO LA FUENTE LLES

DELINTEANTES: P. OTIN, J.C. JIMENEZ

B0119