2 0

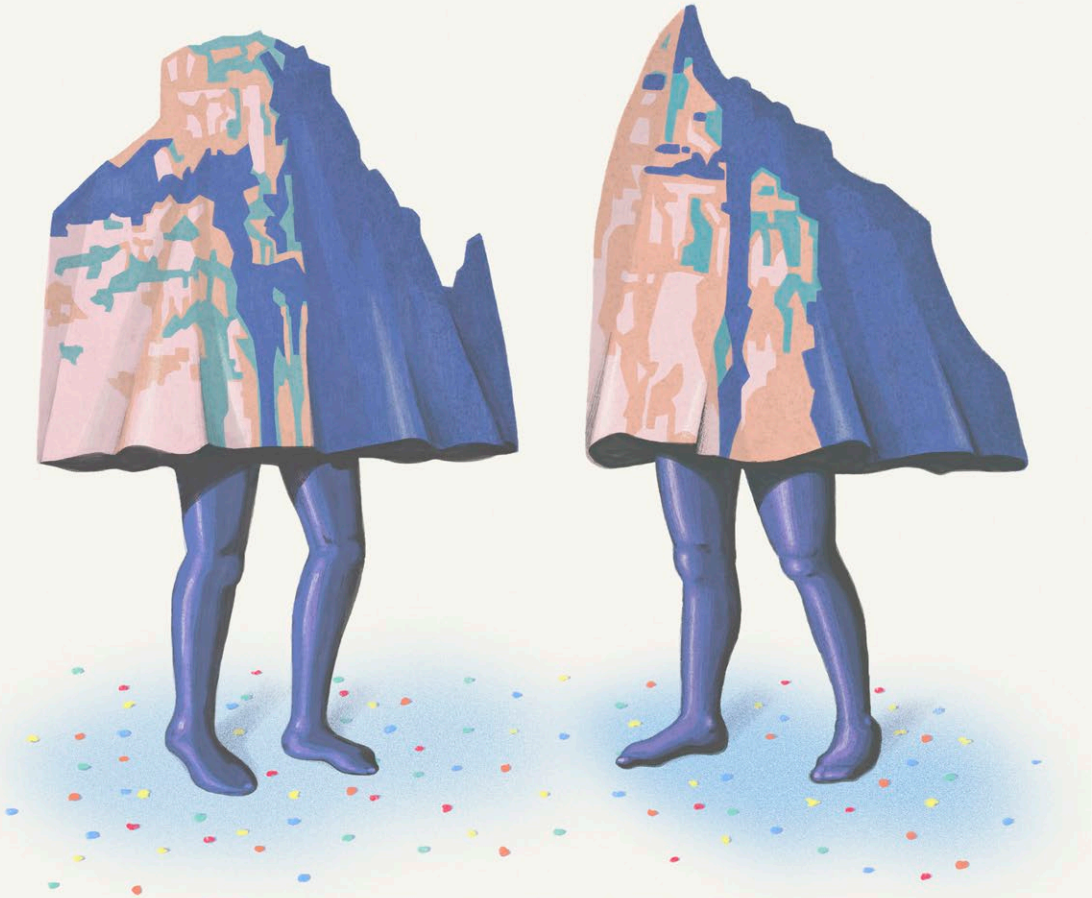

CARNAVAL HUESCA

8 - 10 FEBRERO

2 4

PROGRAMA CARNAVAL 2024

6 DE FEBRERO

19:00 h. Centro Cultural Manuel Benito Moliner (Antiguo Matadero). Nave 1. **Entrega de premios e inauguración de la exposición de "Carteles de Carnaval 2024"** presentados al concurso, en ambas modalidades: infantil y adultos. (La exposición podrá visitarse hasta el 21 de febrero).

8 DE FEBRERO

19:00 h. Plaza Luis López Allué. **Jueves Lardero.** Con degustación de productos típicos de esta fiesta. Actuación de **Gaiters de Tierra Plana.**

10 DE FEBRERO

12:00 h. Plaza Luis López Allué. **Fiesta Infantil Carnaval. Producciones Viridiana**, con el espectáculo: "EL MUSICAL DE LOS PIRATAS".

18:00 h. **Cabalgata de Carnaval,** que recorrerá la avenida Monreal, Coso Alto, Porches de Galicia y plaza de Navarra.

De 22:00 a 02:00 h. Palacio de Congresos. Sala Polivalente. **Fiesta Joven sin alcohol: "Cleopatra Party"** amenizada por DJ SATUSONIC. Jóvenes de 14 a 17 años. (Jóvenes que cumplan los 14 años en 2024). Entrada libre hasta completar aforo. Imprescindible acudir con DNI original.

20 DE FEBRERO

18:30 h. Palacio Municipal. Salón del Justicia (plaza de la Catedral, 1). **Entrega de premios** a los ganadores del concurso de disfraces y comparsas del Carnaval.

Ayuntamiento de **Huesca**